Ad

Ad

POZNATO STANJE RANJENOG MLADIĆA (26) U NOVOM SADU! Ušao krvav u lokal i zatražio pomoć: Oglasili se iz UKC Vojvodina

1. jul 2026. · 18:48

Dodaj Blic kao željeni izvor na Googlu

Foto: Ringler / Ringler

najnovija vest

Zlatko Čonkaš
Šef dopisništva u Novom ...

- U pucnjavi u Novom Sadu ranjen je mladić J. F. (26) oko 16 časova na Bulevaru oslobođenja
- Nakon ranjavanja, mladić je pobegao sa mesta događaja i potražio pomoć u obližnjem objektu brze hrane

Slušaj vest 0:00 / 0:00

Ad

U pucnjavi koja se dogodila danas oko 16 časova u Novom Sadu, ranjen je mladić J. F. (26), koji je nakon napada uspeo da pobegne sa mesta događaja i zatraži pomoć u obližnjem objektu brze hrane.

> **"UŠAO JE KRVAV I ZAMOLIO ZA POMOĆ" Najnoviji detalji pucnjave u Novom Sadu: Ranjen vozio auto sa izbušenom gumom, a onda se**

Najčitanije vesti

POZNATO STANJE RANJENOG MLADIĆA (26) U NOVOM SADU! Ušao krvav u lokal i...

PUCNJAVA U NOVOM SADU Hitna pomoć zatekla muškarca u lokvi krvi, policija na...

JEDAN OD PRIKINIH UBICA IMA SAMO 22 GODINE! Drugi već poznat policiji:...

"UŠAO JE KRVAV I ZAMOLIO ZA POMOĆ" Najnoviji detalji pucnjave u Novom...

Blic Dnevni Newsletter

Najvažnije vesti dolaze prvo do vas svakog dana u 17h, društvo, politika, servisne informacije, vreme i kultura na jednom mestu!

Ime i prezime

E-mail adresa

Sportal.RS

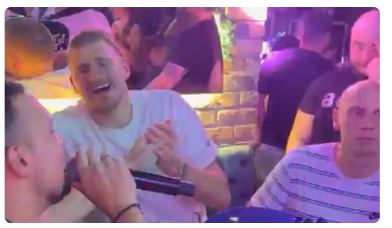

NIKOLA JOKIĆ LUMPUJE! Izveo je Dedu u kafanu, pa pao u sevdah uz kultni hit o Americi /VIDEO/

Haland rešio spektakl i dramu u Teksasu! Nusa postigao gol Mundijala, Norveška...

zaustavio pred lokalom brze hrane (FOTO, VIDEO)

Iz Univerzitetskog kliničkog centra Vojvodine (UKCV) saopšteno je da **je pacijent J. F. (26) primljen sa prostrelnom ranom desne natkolenice.**

- Po prijemu u UC pacijentu je odmah ukazana neophodna lekarska pomoć i sprovedena kompletna dijagnostička obrada. Prilikom prijema pacijent je bio svestan, orijentisan, komunikativan i hemodinamski stabilan - saopšteno je iz UKC Vojvodine.

Mladić se trenutno nalazi na opservaciji u Urgentnom centru i biće zadržan na daljem bolničkom lečenju.

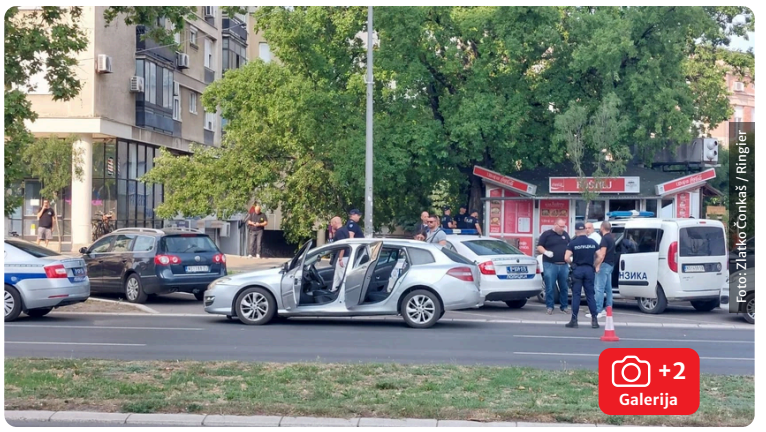

Pucnjava u Novom Sadu

Novosadskoj policiji danas oko 16 sati prijavljeno je da je na Bulevaru oslobođenja u Novom Sadu došlo do pucnjave.

Kako nezvanično saznajemo, policiju je o navodnoj pucnjavi obavestila Hitna pomoć.

Prema našim informacijama, na lice mesta u Novom Sadu se uputilo nekoliko patrola policije.

Prema rečima portparola novosadske Hitne pomoći dr Zorana Krulja ranjen je mladić **(26).**

Oglasili se očevici

Prema našim informacijama, mladić je navodno upucan na drugoj lokaciji odakle se kolima dao u beg. Vozio je automobil sa jednom izbušenom gumom, a zaustavio se ispred lokala brze hrane.

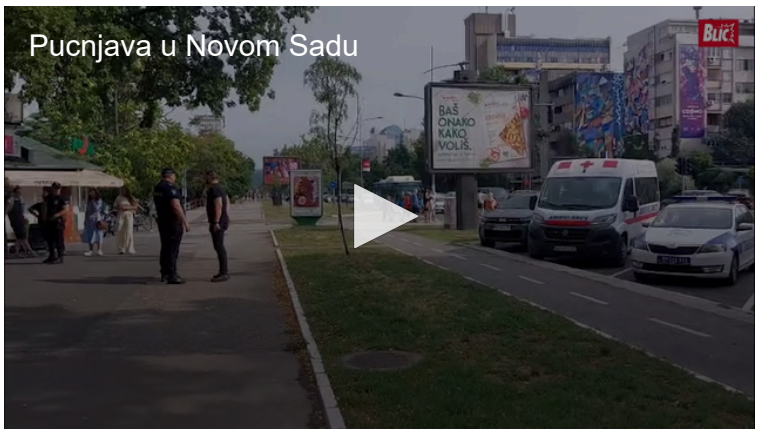

- Spremale smo hranu bila je jedna mušterija, kada je ušao krvav momak i zamolio mušteriju da zove Hitnu pomoć. Nas dve smo se

Raća Petrović u Partizanu!

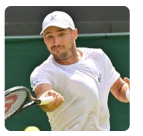
"Pomislim ponekad – šta će meni ovo u životu da igram!" Lajović iskreno za...

Srbin je najveće pojačanje u istoriji turskog kluba! /VIDEO/

Otkud vuk pored aligatora? Sponzor je Novaku ukazao najveću moguću čast...

Ad

uznemirile ali nismo znale šta da radimo i dok je mušterija zvala Hitnu pitale smo ga da li možemo nekako da mu pomognemo, šta je on odbio - navodi jedna od radnica.

U ovom trenutku nije poznato gde je mladić upucan, a policija u Novom Sadu pretražuje širi potez lokacije na kojoj se zaustavio.

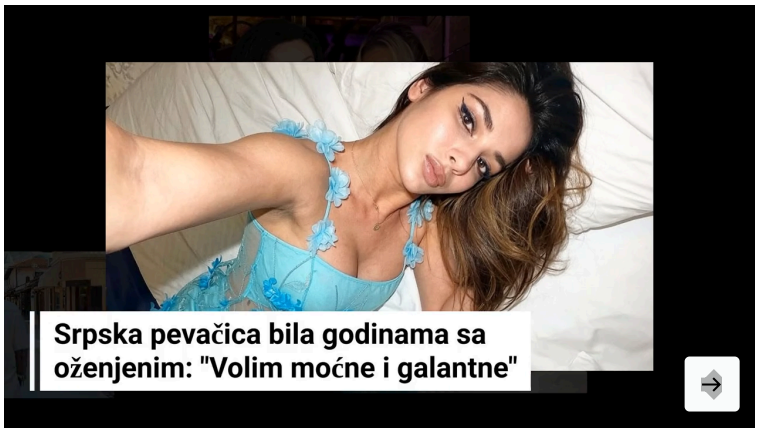

#Novi Sad #Pucnjava #povređen mladić

Ad

PREPORUČUJEMO

Pridružite se

Saznajte sve o najvažnijim vestima i događajima, pridružite se našoj Viber i WhatsApp zajednici ili čitajte na Google News.

Blic Viber | Blic WhatsApp | Google News

Komentari

Pošaljite PRVI komentar

IZDVAJAMO ZA VAS

INFO NAJNOVIJE | SPORTAL

21:07 TAJNA "PORODIČNOG BLAGA" ISPLIVALA POSLE MNOGO GODINA Glumac iza lika Tike Špica bio u OZBILJNOJ VEZI sa...

21:05 Misteriozno zujanje koje ljudi širom sveta čuju već 50 godina je konačno objašnjeno: Naučnici imaju novu teoriju

20:52 Hari Kejn sprečio senzaciju, Engleska u osmini finala Mundijala

Sve najnovije vesti

Zabava

TAJNA "PORODIČNOG BLAGA" ISPLIVALA POSLE MNOGO GODINA Glumac iza lika Tike Špica bio u...

"ZA ŠEST MESECI SU MI UMRLI MAMA, TATA I BRAT" Folkerka imala težak život: "Dan pred venčanje sin...

NIKOLA ĐURIČKO SA ĆERKOM, TAMARA DRAGIČEVIĆ POVELA RODITELJE Vojaž šturo o Nućiju na...

Ceo Beograd je BALAVIO za njom, a sada POLUGOLA HARA PO DUBAIJU /FOTO/

Lilijana je SKOČILA U CRNU VODU PUNU AJKULA U CRVENOM BIKINIJU kako bi pobegla: Jedva je stigla do...

NAJJEZIVIJI "SAVRŠEN ZLOČIN" IKADA! Ovako je razotkriven HLADNOKRVNI UBICA - slučaj koji j...

SVETSKO PRVENSTVO U FUDBALU 2026

Krenuli su kući, a onda ih je vratio Kejn! Kongo ispustio najveću senzaciju Mundijala, Englezi se...

Voditelj Arene prekinuo gosta da ne bi dobili "RADETA BOGDANOVIĆA 2": Nećemo kao neko na drugoj...

Teško da može bolje od ovoga: Kejn golčinom uništio snove Afrikanaca /VIDEO/

VIŠE SA WEBA

Došla po ćerkicu u vrtić, vaspitači rekli da dete nije tu, ubrzo se čuo jeziv krik: Lekari nisu mogli ništa...

Koliko je vatreni udar Zelenskog na Moskvu zaista uznemirio Putina: Hoće li da potegne nuklearno oružje?

Makron sinoć pokušao da raspameti Trampa: Priredio mu večeru u Versaju, Brižit opet u žiži

NAJNOVIJE IZ RUBRIKE HRONIKA

0 kom.

(FOTO, VIDEO) ŠKALJARAC IZRUČEN CRNOJ GORI Tereti se za TEŠKA UBISTVA: Policija ga sprovela pod rotacijama

0 kom.

POZNATO STANJE RANJENOG MLADIĆA (26) U NOVOM SADU! Ušao krvav u lokal i zatražio pomoć: Oglasili se iz UKC Vojvodina

0 kom.

TRAGEDIJA U BATLAVSKOM JEZERU Spasioci izvukli telo

2 kom.

JEDAN OD PRIKINIH UBICA IMA SAMO 22 GODINE! Drugi već poznat policiji: Sumnja se da se kriju OVDE

0 kom.

SRBIN IZAZVAO HAOS U NEMAČKOJ Popeo se na balkon i počeo DA PUCA IZ PIŠTOLJA: Stanari pozvali policij...

Žena

Tri PRELEPE CVETNICE koje rastu u svakom DVORIŠTU U SRBIJI prve stradaju na...

Recept Dragice Marković za LENJU PITU SA JABUKAMA svi traže: Sočna je i...

Ove nijanse PLAVE KOSE su najveći hit leta 2026: Nežne i prilagođene tenu -...

Stavite ovo u zamrzivač i rešite se leda zauvek: Provereni trik iskusnih domaći...

Da li tikvice treba čuvati u frižideru? Imamo odgovor

0 kom.

I RUS UHAPŠEN ZBOG UBISTVA PRIKE! Skrivao osumnjičene i pomagao im da pobegnu: Policija k...

0 kom.

"UŠAO JE KRVAV I ZAMOLIO ZA POMOĆ" Najnoviji detalji pucnjave u Novom Sadu: Ranjen vozio auto sa...

0 kom.

(FOTO) PRVE SLIKE SA MESTA PUCNJAVE U NOVOM SADU Mladić (26) ranjen u blizini restorana brze...

Biznis

KOLAPS NA AERODROMIMA ŠIROM EVROPE! Avioni poleću poluprazni, putnici čekaju i do 5 sati: Traži se...

Nema više kašnjenja plaćanja, otkazivanja porudžbina i skrivenih troškova: Stižu strož...

Kraj razvojnih zajmova za Kinu: Svetska banka ukida sve kredite od 2031,...

Temu poskupljuje u EU, a ne u Srbiji: Nova pravila važe samo za izvoznike iz naše...

"Bankrotiraćemo i niko neće imati posao!" Nemačka pred velikom promenom:...

Zdravlje

Šta raditi kada ne znate šta da radite:

6 praktičnih koraka za izlazak iz životne blokade

Krvna grupa koja najmanje oboleva od raka

Zašto je tuširanje tokom grmljavine opasno po život: Lekar otkriva zlatno pravil...

Besplatni pregledi kože u Boru: Velika akcija Udruženja dermatovenerologa...

Jajnici nakon menopauze ne odlaze u penziju: Menjaju karijeru i utiču na cel...

Hronika

(FOTO, VIDEO) ŠKALJARAC IZRUČEN CRNOJ GORI Tereti se za TEŠKA UBISTVA: Policija ga sprovela pod...

POZNATO STANJE RANJENOG MLADIĆA (26) U NOVOM SADU! Ušao krvav u lokal i...

TRAGEDIJA U BATLAVSKOM JEZERU Spasioci izvukli telo

Ringier Serbia doo © Blic.rs 1996-2026