Ad

Ad

"DOLAZIO JOJ JE NA POSAO I PRETIO DA ĆE RADITI PIŠTOLJ" Poznanici policajca iz Velikog Gradišta otkrivaju šta je prethodilo MASAKRU: "Upao je u dugove, sestra nije dala da kuća ode na doboš"

30. avgust 2026. · 16:25

Dodaj Blic kao željeni izvor na Googlu

Granični policajac V. K.

Najčitanije vesti

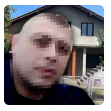
"DOLAZIO JOJ JE NA POSAO I PRETIO DA ĆE RADITI PIŠTOLJ" Poznanici policajca i...

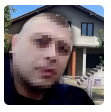
"ČUO SAM DVA PUCNJA, IZLETEO I – UGLEDAO JE U LOKVI KRVI!" Prvi komšija...

MUČKI PRETUKAO PARTNERKU U OBRENOVCU, A RAZLOG JE BIZARAN!...

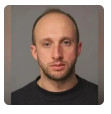
(FOTO) OVO JE SRBIN ZA KOJIM TRAGA EVROPA! Ako ga vidite, odmah zovite...

Blic Dnevni Newsletter

Najvažnije vesti dolaze prvo do vas svakog dana u 17h, društvo, politika, servisne informacije, vreme i kultura na jednom mestu!

Ime i prezime

E-mail adresa

Blic

- B. K. je navodno bio u finansijskim problemima i danima je pretio sestri, zahtevajući da kuća bude prepisana njemu
- Krvavi pir je započeo u porodičnoj kući gde je B. K. prvo pucao na sestru, pa potom ubio njenog muža i ćerku, a nakon toga se ubio

Slušaj vest 0:00 / 0:00

Ad

Policajac B. K. (39), koji je juče u Velikom Gradištu, kako se sumnja, ubio muža i ćerku svoje sestre A. Č. (46), dok je nju i njenu svekrvu S. Č. (70) teško ranio hicima iz pištolja, navodno je danima pre zločina pretio sestri i najavljivao da će "raditi pištolj" tvrde prijatelji i poznanici porodice.

Prema njihovim rečima, **sukob između brata i sestre počeo je nakon smrti njihovog oca, kada je trebalo da podele njegovu imovinu.**

Ovo je motiv zločina u Velikom Gradištu?

- Ozbiljni problemi su počeli kada je umro otac B. K. i A. Č. Njih dvoje je trebalo da podele očevu imovinu i tu su upali u spor. Brat je imao jedne planove, sestra druge i tenzije su se podigle. Otac je, kako smo čuli, testamentom imovinu ostavio ćerki - pričaju komšije za Kurir.

Sportal.RS

Pogačar se javio iz bolnice u Barseloni: Kragna, zavoji i poruka uz "Stayin' Alive"! Španci "uhapsili"...

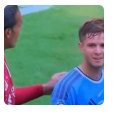
Od njega ovo nismo očekivali: Van Dajk SRAMNIM POTEZOM ZGROZIO SVET, a u...

Tek je počelo, a već gori lampica za uzbunu: Potrošili skoro pola milijarde ...

Emocije kakve tenis ne pamti: Rodžer Federer ZAPLAKAO i u suzama ušao u Kuću slavnih,...

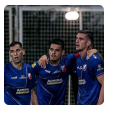
Ludilo u Superligi: Vojvodina "petardirala" Čuku, Partizan PAO na...

Kako navode, odnosi između njih dodatno su se pogoršali nakon što se B. K. pre izvesnog vremena razveo.

Mesto zločina u Velikom Gradištu

Prema rečima sagovornika Kurira, policajac je navodno želeo da proda očevu kuću i već je pronašao kupce. Međutim, kada je počeo proceduru oko prodaje, saznao je da je njihov otac testamentom tu nekretninu ostavio A. Č.

- A. Č. nije želela da kuća pripadne njoj, već je navodno planirala da je jednog dana prenese na decu svog brata. Međutim, B. K. je insistirao da imovina bude prepisana njemu, a ne njegovoj deci - navode izbori pomenutog medija.

Prema njegovim rečima, razlog za to navodno je bio u finansijskim problemima u koje je B. K. zapao.

- On je izgleda upao u neke dugove i rasprodavao je šta je mogao. **Sestra nije želela da ta imovina ode na doboš i da njegova deca ostanu bez krova nad glavom.** Zato nije htela da kuću prevede na njega - tvrde oni.

"Danima joj je pretio"

Kako dalje navode poznanici porodice, B. K. je zbog toga navodno vršio pritisak na sestru, dolazio joj i na posao i sa njom ulazio u sukobe.

Mesto zločina u Velikom Gradištu

- Danima joj je pretio, dolazio je i kod nje na posao da se svađa i da je maltretira. U jednoj od tih svađa joj je, kako smo čuli, rekao: "Ovde će pištolj morati da radi!" Nažalost, tu pretnju je kasnije i ostvario - pričaju uznemirene komšije za Kurir.

Prema njihovim saznanjima, B. K. je juče pozvao sestru da dođe u očevu kuću, u kojoj su njih dvoje odrasli. Upravo tamo je, kako se sumnja, došlo do sukoba koji je završen krvoprolićem.

- Čuli smo da je B. K. pozvao sestru da dođe u očevu kuću. Navodno je pokušao da je natera da potpiše dokumenta u vezi sa nasledstvom, ali je ona to odbila - prepričavaju komšije ono što su čule o događajima koji su prethodili pucnjavi.

Motiv zločina za sada nije zvanično saopšten, a sve okolnosti tragedije utvrđuju policija i tužilaštvo.

Krvavi pir u Velikom Gradištu

Kako se sumnja, krvavi pir počeo je u porodičnoj kući u kojoj su B. K. i njegova sestra A. Č. odrasli. **On je najpre pucao u sestru, a potom otišao do kuće u kojoj je ona živela sa suprugom i ćerkom.**

Tamo je, kako se sumnja, iz pištolja usmrtio zeta S. Č. i svoju 19-

Mesi, Mesi, Mesi, Mesi! Argentinac dao ČETIRI GOLA na jednom meču, a ne z...

Ad

godišnju sestričinu J. Č., dok je teško povredio majku ubijenog vatrogasca. Nakon zločina, B. K. je izvršio samoubistvo.

Kako saznajemo, otac osumnjičenog je testamentom isključio sina iz nasledstva, a sporni dokument pronađen je na licu mesta.

Ovo je vatrogasac S.Č. koji je ubijen u Velikom Gradištu.

Čuli su se pucnji, a zločin je otkrila devojčica koja tuda vozi bicikl. Ona je primetila telo u dvorištu. Prema nezvaničnim informacijama, **osumnjičeni je sestru i njenu svekrvu upucao u glavu i lekari im se bore za život.**

Stanje povređenih u Velikom Gradištu pročitajte u odvojenoj vesti.

(Kurir)

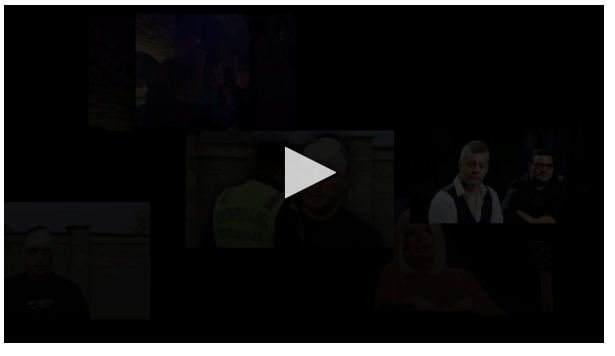

#Veliko Gradište #Ubistvo

Ad

INFO NAJNOVIJE SPORTAL

21:49 OTAC KRENUO U RIKVERC, PA PREGAZIO DETE (1)! Detalji nesvakidašnjeg UŽASA u Branama: Doneo mrtvu bebu u...

21:41 (FOTO) LANČANI SUDAR NA AUTO-PUTU U SMERU KA BEOGRADU! Učestvovalo više vozila, stvaraju se...

21:41 (FOTO) MILICA TODOROVIĆ OČI U OČI SA BIVŠIM NA DOGAĐAJU U BEOGRADU Nisu se videli godinama, svi bruje o ovom...

Sve najnovije vesti

Zabava

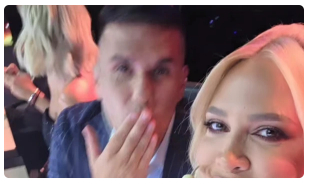

(FOTO) MILICA TODOROVIĆ OČI U OČI SA BIVŠIM NA DOGAĐAJU U BEOGRADU Nisu se videli godinam...

"IMAM UDVARAČE, ASMINA I DALJE NEŠTO BOLI U VEZI MENE" Stanija žestoko o bivšem, Maji i tužbi za...

"IGOR JE SREĆNO ZALJUBLJEN, BAVI SE NEKRETNINAMA" Keba o porodici i koncertu - otkrio i da li ostaje u...

PREPORUČUJEMO

Pridružite se

Saznajte sve o najvažnijim vestima i događajima, pridružite se našoj Viber i WhatsApp zajednici ili čitajte na Google News.

Blic Viber Blic WhatsApp Google News

Komentari

6 komentara Pošaljite komentar

IZDVAJAMO ZA VAS

Žena

Dejan Stanković ima BOMBASTIČNU SNAJKU: Već je rodila dete čuvanom Italijanu, stalno pokazuje grudi i...

"Mislio sam da se moja žena zapustila, pa sam našao mlađu": Zoran prevario suprugu, a onda...

"MORAJU DA BUDU UKLONJENI, UNIŠTIĆE SVET": Poznati glumac žestoko udario na Trampa, a onda...

VIŠE SA WEBA

Deci glave bile krvave od grada, pokidani krovovi, automobili uništeni: Jezivo nevreme pogodilo...

Lidija je nestala 90-ih, tek ove nedelje saznali šta joj se desilo: Misterija stara 34 godine konačno...

Luka (38) umro u čekaonici Hitne pomoći, lekari navodno rekli: "Opet si došao?!"

NAJNOVIJE IZ RUBRIKE HRONIKA

0 kom.

SA 3,29 PROMILA ALKOHOLA SEO ZA VOLAN Vozač odmah poslat u zatvor na 30 dana

0 kom.

OTAC KRENUO U RIKVERC, PA PREGAZIO DETE (1)! Detalji nesvakidašnjeg UŽASA u Branama: Doneo mrtvu bebu u bolnicu, odmah je UHAPŠEN

0 kom.

(FOTO) DELOVI RASUTI PO PUTU, OBOREN MOTOCIKLISTA! Teška nesreća u Zemunu: Vozilo naletelo ...

1 kom.

MUČKI PRETUKAO PARTNERKU U OBRENOVCU, A RAZLOG JE BIZARAN! Dobila brojne hematome, podlive i...

0 kom.

(FOTO) LANČANI SUDAR NA AUTO-PUTU U SMERU KA BEOGRADU! Učestvovalo više vozila, stvaraju se ogromne gužve

0 kom.

"ČUO SAM DVA PUCNJA, IZLETEO I - UGLEDAO JE U LOKVI KRVI!" Prvi komšija otkriva dramatične trenut...

13 kom.

(FOTO) OVO JE SRBIN ZA KOJIM TRAGA EVROPA! Ako ga vidite, odmah zovite policiju: Prerezao...

3 kom.

Iz stanova u Beogradu tražili MILIONE, onda je policija OVNOM RAZVALILA VRATA! "Blic" otkriva...

Tajna ukusa najboljih pita iz pekara: Kore se premazuju ovim prelivom

Odgajili ga kao hrišćanina, on postao budista: Gladovao u mladosti, danas je...

Tri horoskopska znaka uskoro upoznaju svoju srodnu dušu

Uštipci sa jabukama i cimetom: Brz i jednostavan recept gotov za 10 minuta

Kako zadržati kilograme nakon mršavljenja: 4 saveta nutricionista za...

Biznis

KRAH SNOVA MATE RIMCA! Projekat pred POTPUNIM PROPADANJEM: Zahtevaju mu da vrati desetine...

NOVI UDAR NA RUSKE NAFTNE GIGANTE! Aplikacije Lukoila i Teboila potpuno...

Cene ogreva i saveti stručnjaka za kupovinu: Šta se najviše isplati za vaš...

Sat i 10 minuta do Golupca od Beograda! Vučić: Za manje od dve godine otvorili smo...

Kina gradi most preko mora dug čak 25,5 kilometara: Ključni deo već spojen,...

Zdravlje

Gubitak menstruacije zbog stresa, intenzivnog vežbanja i ishrane: Sve o hipotalamusnoj amenoreji

Da li je loše spavati sa grudnjakom: Onkološkinja objašnjava prednost...

Hrana iz koje najčešće vreba salmonela: Kako je spremati a izbeći rizik od opasne...

Nije dovoljno samo smanjiti so: Ovaj mineral provereno obara visok krvni...

Profesorka Mila Stajević dobitnica britanskog kraljevskog...

Hronika

OTAC KRENUO U RIKVERC, PA PREGAZIO DETE (1)! Detalji nesvakidašnjeg UŽASA u Branama:...

(FOTO) LANČANI SUDAR NA AUTO-PUTU U SMERU KA BEOGRADU!...

SA 3,29 PROMILA ALKOHOLA SEO ZA VOLAN Vozač odmah poslat u zatvor na 30...

Ringier Serbia doo © Blic.rs 1996-2026

Više od Ringier-a