2022 IZBORNI KOMPAS
LEVICA ILI DESNICA
Gde ti pripadaš?
Uradi anketu i saznaj

NAJNOVIJI VIDEO
"DANAS GA NEĆEŠ UĆ' OĐE!" Pogledajte kako je privatno obezbeđenje pokušalo da spreči odbornike
URNEBESNO! Rasim Ljajić, poput rok zvezde, sa bine SKOČIO U PUBLIKU (VIDEO)
RASKANTALI SE MAJA I JANJUŠ Ona plače, on urla! "Napravila si BUDALU od mene" (VIDEO)

POKUŠAJ UBISTVA U NOVOM PAZARU Posle svađe ispalio hitac ka sugrađaninu i ranio ga u stomak

B. B. · 17.06.2020. 16:21 · Komentara: 0 Like 0 Share Твитуј

S. O. iz sela Rastenovice kod Sjenice uhapšen je i određeno mu je zadržavanje zbog sumnje da je počinio krivično delo ubistvo u pokušaju danas oko 15 časova, pošto je hicem iz pištolja ranio B. T. iz istog sela, saznaje "Blic".

Kako nezvanično saznaje "Blic" saznaje, Više javno tužilaštvo u Novom Pazaru odredilo je zadržavanje S. O. iz Rastenovice jer je nakon svađe sa B. T. iz istog sela uzeo pištolj i u njegovom pravcu ispalio jedan hitac koji ga je pogodio u stomak i naneo mu teške povrede opasne po život.

PROČITAJTE JOŠ...
> **POLICIJA SLUČAJNO OTKRILA UBISTVO SRPKINJE Krenuli da uhapse mladića, pa OTKRILI TELO NJEGOVE ŽENE, u stanu pronađena i TROGODIŠNJA DEVOJČICA**

Pucnjava se dogodila oko 15 časova u novopazarskom naselju Pazarište, a žrtva se nalazi u novopazarskom Zdravstvenom centru i van životine opasnosti je.

Bonus video: Četvorostruko ubistvo u Leskovcu

Četvorostruko ubistvo u Leskovcu

Slobodno vreme

Komentara: 0 Like 0 Share Твитуј

SJENICA NOVI PAZAR POKUŠAJ UBISTVA

Koja je tvoja reakcija? 2 glasova

Srećno	Ravnodušno	Zabavno	Smešno	Besno	Tužno
0%	50%	0%	0%	50%	0%

Video

Svadba u Srbiji koja nije za svakog: Pevačica je ZAVUKLA RUKU u suknju, a onda IZVUKLA PIŠTOLJ i krenulo je ludilo

"VLADIMIROVA KAPSULA SPASA" Ako ovaj projekat zaživi, više niko neće stradati u avionskim nesrećama (VIDEO)

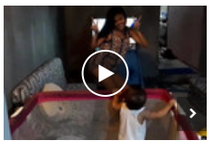

SVAKO BI POŽELEO OVAKVU BEBISITERKU Zamolili su je da pričuva dete, a onda je kamera snimila njen VRELI PLES

PREPORUKA ZA VAS: by Aklamator

Vodič za Rasima Ljajića kad sledeći put bude skakao u publiku

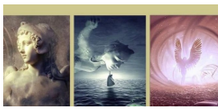

ODABERITE SLIKU KOJA VAS "ZOVE" i saznaćete snažnu poruku o svojoj ličnosti!

Recesija nije izgovor: 5 uspešnih kompanija koje svi znamo, započele su biznis u najgore vreme

Teška nesreća ispred Vlade Srbije: U sudaru povređeno osmoro, jedna osoba zarobljena u automobilu

Beograđanin 30 godina živi u Izraelu sa porodicom: "Usvojenom sinu kažemo da je došao iz našeg srca"

"Ne dolazi Lavrov slučajno u Beograd..." Uloga ruske diplomatije i "sukob" naprednjaka i socijalista – Veliko predizborno istraživanje u novom Nedeljniku

Keti Peri pozirala sa trudničkim stomakom

(VIDEO) NAJBOLJI TOPLI SENDVIČ! Ukusan, hrskav i pun fila!

Kokan Mladenović o Igoru Vuku Torbici: "Bio je princ Teatra. Odabrao je svoj kraj na vrhuncu moći"

Komentari

Komentari su potpuno anonimni. Za objavljivanje komentara je neophodno da imate svoj Blic nalog. Uputsvo kako da kreirate svoj nalog i koristite novu platformu za komentarisanje možete pogledati ovde.

Kreirajte svoj nalog ovde.

Pre slanja komentara, molimo vas da se upoznate sa pravilima kometarisanja i uslovima korišćenja sajta.

Komentara (0)

Napišite svoj komentar

Pretraga...

Budite prvi i započnite diskusiju na ovu temu!

NAJKOMENTARISANIJE...

Vučić obilazi radove u Lajkovcu: Do kraja 2022. imaćete auto-put od Valjeva do Beograda (VIDEO)

27 Komentara

"NJIH KAO DA JE BOG POSLAO" Vučić: Da mogu da biram opoziciju, birao bih lidere bojkota

22 Komentara

Vučić o poseti SAD: Ne očekujem ništa spektakularno, priznavanje Kosova za Srbiju NIJE TEMA

20 Komentara

KORONA SLABI, ALI SE NE PREDAJE Ogroman broj testiranih, skok broja zaraženih, VEĆINA BEZ IKAKVIH SI...

4 Komentara

Pogledajte REŠENJA TESTA iz srpskog jezika koji su danas polagali mali maturanti

2 Komentara

OVAKVA PITANJA SU OSMACI IMALI DANAS "Jazavac pred sudom" i ljubavni tekst namučili male maturante, ...

1 Komentar

Prikaži još članaka

Dodaj Vuukle Privatnost Vuukle

BESKONTAKTNA DOSTAVA - NARUČITE BRZO I LAKO:

Irina iz Beograda je otišla u Kanadu pre četiri godine i odmah shvatila gde NAŠI LJUDI GREŠE: Svi, ali svi Srbi rade jedno te isto i kukaju

"Ja sam Jelena Ye, otac mi je Kinez a majka Srpkinja - i ovo vam neću nikada zaboraviti"

"Kada me vide pored muža misle da sam mu sestra jer NEMA ŠANSE da je oženio takvu poput mene, e gledajte me sad!"

NAJGORA NOĆNA MORA Šta se dogodilo kada je tip u punom autobusu u Beogradu POČEO DA KAŠLJE

Žena

Italiana Milano

840,00 RSD

Poručite odmah

Capricciosa Standard

780,00 RSD

Poručite odmah

Bigice Coko Plazma

250,00 RSD

Poručite odmah

by Aklamator

Web preporuke

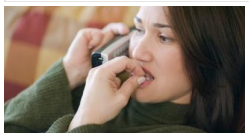

Prepoznajte ih: 6 iznenađujućih fizičkih znakova stresa

Pržena šunka sa mocarelom

Korisni saveti: Usporite sterenje imunog sistema

UEFA potvrdila: Liga šampiona u Lisabonu, Liga Evrope u Nemačkoj,

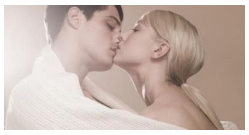

Ove 3 stvari poboljšaće vam s*ksualni život - PROVERENO!

PREDIVNE VESTI: Voditeljka "Slagalice" je TRUDNA - "Nismo se nadali..." (FOTO)

U SLUŽBI LEPOTE: Najjeftini i najjači prirodni antirid od samo jedne

Sindikat pominje "povratak epidemije", traži od premijerke trajno povećanje

"Treba nešto nazvati po tim očima. Možda neku dugu norvešku ili tamnu

Preporučuje ContentExchange

Povezane vesti

UHAPŠEN PUCAČ IZ SJENICE Dugogodišnjem prijatelju pucao u stomak i ruku pa

OKONČANA POTRAGA KOD SJENICE Policija uhapsila muškarca osumnjičenog za

ZLOČIN U SJENICI Muškarac pucao u bivšu partnerku, pa izvršio samoubistvo

PRETUKLI GA, PA IZBOLI NOŽEM Novopazarci uhapšeni zbog pokušaja ubistva

Hronika - Najčitanije

NOVI DETALJI NESREĆE ISPRED VLADE Vozač "BMW" prošao na crveno i sudario se sa kombijem, poginule DVE

57 · Hronika · 08:24

SMRSKAN KOMBI, JASTUK I IGRAČKE RAZBACANE NA ULICI Prve fotografije jezivog sudara ispred Vlade u kojem je

38 · Hronika · 07:48

"PUKLO JE KAO EKSPLOZIJA, TRI MUŠKARCA SU LEŽALA NA PEŠAČKOM PRELAZU" Svedoci opisali detalje užasa kod zgrade Vlade Srbije

Nešto je puklo toliko jako da smo pomislili da je neka eksplozija. Kada smo pogledali na ulicu, tri muškarca su ležala na pešačkom prelazu, pa smo

Hronika · 10:23

"SVE UKAZUJE DA JE BILA REŠENA DA TO URADI" Stručnjaci objasnili zbog čega je doktorka estetske hirurgije na svirep način sebi oduzela život

113 · Hronika · 20:50

TEŠKA NESREĆA KOD VLADE SRBIJE Sudar kombija i automobila, ima MRTVIH, teško povređeno dete (2) (FOTO)

Jutros oko šest časova ispred Vlade Srbije, na uglu Kneza Miloša i Nemanjine sudarili su se kombi lozničkih registarskih tablica i automobil "BMW".

77 · Hronika · 07:08

DECA POVREĐENA U STRAVIČNOM UDESU Pijani vozač naleteo na auto DEČAKU SE BORE ZA ŽIVOT

Tri osobe, među kojima je dvoje male dece, su teško povređene večeras u 20.35 u saobraćajnoj nesreći u Obrenovcu.

3 · Hronika · 23:12

"Porodila sam se usred PANDEMIJE KORONE. Rekli su mi da moja beba izgleda ČUDNO, ali sad znamo i zbog čega"

Treba vam 30 SEKUNDI da napravite najpoželjniju frizuru leta: Bez obzira KAKVA VAM JE KOSA, obožavaćete je - uvek izgleda

GENIJALNO Liz je Kineskinja iz Australije koja je objasnila zašto je SRPSKI JEZIK BOLJI OD ENGLESKOG i naši ljudi su

Postoji bar pet razloga zbog kojih treba da jedete trešnje, ali TRI SU KLJUČNA: Bolje su od pilula za spavanje i podmlađuju

Najčitanije SADA

1 SERGEJ TRIFUNOVIĆ U ŠOKU ZBOG SMRTI REDITELJA "Samoubistvo Igora

2 "PUKLO JE KAO EKSPLOZIJA, TRI MUŠKARCA SU LEŽALA NA

3 Reditelj Igor Vuk Torbica PREMINUO U 33. GODINI, za sobom je ostavio porodicu i

4 "BIO SI PONOSAN NA NAS... NEMA TE..." Kolege u suzama zbog smrti reditelja Igora

5 "BLIC" SA SRBIMA NA SITONIJI: "Ovde obično ni peškir nemaš gde da staviš, fali malo gužve"

NEKRETNINE.RS
JEDINI PUT DO VAŠEG NOVOG STANA

Moderni stanovi za vas
Banjica
29-135m2 1250-1550 €/m2

Dupleks u novogradnji
Karaburma
95m2 110.000 €

Novogradnja Banjicka Oaza-direktna prodaja
Beograd Banjica
27-90m2 1480-1730€

Novogradnja sa najlepšim pogledom na...
Zlatibor
30-65m2 1.300/m2 €

Lokal Visnjicka kod BIG Fashion-a,...
Beograd-Zemun
320m2 2.000 €

Pulsonline

'JA SAM IZ UGLEDNE PORODICE!' Pevačica progovorila o Anabeli i Luni!

Stanija Dobrojević otkrila DETALJ

"SIN JE DOŠAO SA DIPLOMSKOG I ZATEKAO MRTVU MAJKU" Otkriveni jezivi detalji zločina u Lucernu, Goran ubio Snežanu posle 29 GODINA BRAKA

1 · Hronika · 21:21

(VIDEO) ŠOK U CENTRU BEOGRADA Muškarac skupocenim "mercedesom" ULETEO U KNEZ MIHAILOVU ULICU, policija mu odmah radila ALKO-TEST

1 · 14 · Hronika · 14:44

ĐAVO PONOVO IZA REŠETAKA Osuđivan zbog otmice i mučenja 12 KINEZA, a sada je, stari znalac policije, pao sa 171

4 · Hronika · 22:35

"SVE TAJNE KRIJE U MOBILNOM TELEFONU" Tijana Ajfon se pojavila pred tužilaštvom, evo šta je rekla u

Hronika · 23:02

BILA JE LJUPKA, NASMEJANA I PUNA VOLJE ZA ŽIVOTOM Ovo je Srpkinja Violeta koja je pronađena mrtva u stanu u Nemačkoj

Srpkinja Violeta R. (38) nađena je u ponedeljak oko 11 sati mrtva u jednom stanu u gradiću Hagen oko 15 kilometara od Dortmunda, u nemačkoj

18 · Hronika · 19:05

Mladić koji je "mercedesom" uleteo u Knez Mihailovu ulicu BIO PIJAN, vadio se da "NIJE IZ BEOGRADA"

Mladić koji je oko 12 sati danas skupocenim "mercedesom" uleteo u Knez Mihailovu bio je u alkoholisanom stanju, saznaje "Blic".

13 · Hronika · 16:41

UHAPŠEN PEDOFIL Muškarac preko Fejsbuka slao eksplicitne poruke DEČAKU

Pripadnici Ministarstva unutrašnjih poslova, u saradnji sa Posebnim odeljenjem za borbu protiv visokotehnološkog kriminala Višeg javnog tužilaštva u Beogradu, u nastavku akcije „Armagedon" uhapsili su D. S. (1970)

Hronika · 10:06

"MOJE DETE OVO NEĆE PREŽIVETI" Mileva je poginula naočigled majke i ćerke, nije stigla da ispuni SVOJU NAJVEĆU ŽELJU

Mileva Jakovljević (41), medicinska sestra sa VMA i majka troje dece, koja je poginula u saobraćajnoj nesreći u Gornjoj Grabovici kod Valjeva, sahranjena je

Hronika · 22:06

DRAMA U STAKLENCU Dva muškarca izbodena jutros u CENTRU BEOGRADA

Dva muškarca povređena su hladnim oružjem jutros u tuči migranata u tržnom centru "Staklenac" u centru Beograda.

20 · Hronika · 09:06

TRAGIČAN KRAJ POTRAGE Pronađen Nišlija za kojim je celu noć tragala Gorska služba, ćerka: "ODUVEK JE ODLAZIO TAMO"

Na Suvoj planini, na putu prema Beloj Palanci, pronađeno je beživotno telo Zorana Miladinovića (67) iz Niša, koji je nestao juče nakon što je oko 10

47 · Hronika · 14:14

KAO U RATU! Od početka godine na srpskim drumovima poginule su 164 osobe, a ovo je NAJVEĆA "CRNA TRASA"

Hronika · 20:30

POTRESNE SCENE NA SUĐENJU ZA SMRT MALE ISIDORE Vozač kombija koji je pregazio se krstio i plakao,

75 · Hronika · 10:10

POZNATA DOKTORKA PATILA OD TEŠKE DEPRESIJE? Evo šta su pokazali prvi rezultati istrage nakon samoubistva na Vračaru

Doktorka (50) iz Beograda, vlasnica klinike za estetsku hirurgiju i jedan od najboljih plastičnih hirurga u Srbiji, ubila se u nedelju u svom stanu zbog teške

338 · Hronika · 15:18

UBODEN U KIČMU, PA PREKLAN Policija ispituje da li se stolar svirepo ubijen na Novom Beogradu ZAMERIO NEKOME NA BIVŠEM POSLU

Operativci beogradske kriminalističke policije istražuju poslove Slobodana Kostadinovića (60), kako bi utvrdili motiv njegovog brutalnog ubistva u petak

predstojeće SVADBE!

Mančićeva ode u POLITIKU?! I to na OVU FUNKCIJU!

OGLASIO se POLITIČAR koji je u vezi sa Golubovićkom: 'Imam dva braka iza sebe...'

Gastoz se KONAČNO VRATIO U SRBIJU:Dočekalo ga NEPRIJATNO

Snimio je duet sa Kijom, a evo ZBOG ČEGA Ša NEĆE PESMU sa Lunom!

Sport

OTKRIVENI NOVI DETALJI KOBIJEVE POGIBIJE Evo u kakvom stanju je bio PILOT u trenutku nesreće! Iako je rekao da se penje, AVION JE NEZADRŽIVO PADAO

„NISAM ZNAO DA JE IZ ZADRA, POZVAĆU GA DA MI KAŽE GDE DA IDEM" Novak Đoković priznao koga će zvati da mu preporuči ŠTA DA VIDI I SA KIM da se

UMESTO NA TEREN, SVI U KARANTIN U Rostovu MNOGO ZARAŽENIH, ekipa propušta najmanje dva kola

NEVIĐENA EUFORIJA U HRVATSKOJ! Novak Đoković obišao Zadar, a tamo zbog njega - OPŠTE ODUŠEVLJENJE! /VIDEO/

INFO NAJNOVIJE | SPORT NAJNOVIJE

10:59 VIRUS UNELA JEDNA RADNICA Devet umrlih u staračkom domu u Beču

10:59 RIK: Na izborima učestvuje 21 lista, a posmatra ih 50 odsto više posmatrača...

10:59 "PRE BIH OPROSTILA LUNI NEGO ANABELI" Šok izjava Kije Kockar, progovorila o LAŽNOM izvinjenju i šta se zapravo desilo na Zadrugoviziji

Sve najnovije vesti »

4 · Hronika · 19:16

NE PROPUSTITE

Najčitanije

OD DANAS NA SNAZI Naredba o zabrani okupljanja više od 500 ljudi u zatvorenom

Žena koja se ubila u luksuznom stanu na Vračaru bila je OMILJENI HIRURG ESTRADE

PLATA 90.000, A NIKO SE NE PRIJAVLJUJE "Nema posla, mladi se sunčaju ili sede u kafani, a ovaj posao NEĆE DA RADE"

Najbolji video

"Ovde ima MALE DECE, STARIJIH I BOLESNIH" Igor je sa porodicom upravo došao do grčke granice, a sad zajedno sa još DVESTA ljudi prolazi kroz PAKAO

Ringier Axel Springer

Ringier Axel Springer d.o.o. vodeća je izdavačka kuća na teritoriji Srbije u čijem portfoliu se nalaze brojna visokotiražna štampana izdanja „Blic", „Blic žena", „Puls", „NIN" i „Auto Bild".

Kompanija je osnovana 1996. godine. Od 2010. godine Ringier Axel Springer Srbija postaje deo novoosnovane medijske grupacije Ringier Axel Springer Media AG, koja takodje posluje u Poljskoj, Slovačkoj, Mađarskoj, Estoniji, Letoniji i Litvaniji.

Telefon +381 11 333 4 555
Faks +381 11 333 4 556

email: redakcija@blic.rs
adresa: Kosovska 10, Beograd

1996 - 2020 © - Ringier Axel Springer d.o.o.