Ad

Ad

AUTOMATSKA PUŠKA, MUNICIJA, BOMBE, OKVIRI Policija zaplenila arsenal oružja u Vrnjačkoj Banji: Evo šta je sve pronađeno u akciji

21. februar 2026. · 15:09

0

Foto: Nenad Mihajlović / Ringier

Policija uviđaj noćna pokrivalica

Ana Denda
Novinar na rubrikama hro...

- Pretresom kuće pronađena je i oduzeta automatska puška, 10 okvira, 8 ručnih bombi i više od 1.000 metaka.
- Osumnjičenom je određeno zadržavanje do 48 sati.

Slušaj vest 0:00 / 0:00

Ad

Pripadnici Ministarstva unutrašnjih poslova u Vrnjačkoj Banji uhapsili su P. B. (54) iz Vrnjačke Banje, zbog postojanja osnova sumnje da je izvršio krivično delo nedozvoljena proizvodnja, držanje, nošenje i promet oružja i eksplozivnih materija.

Policija je pretresom kuće i drugih prostorija, u Vrnjačkoj Banji, koje osumnjičeni koristi pronašla i oduzela automatsku pušku sa 10 pripadajućih okvira, 8 ručnih bombi i više od 1.000 komada municije za

Najčitanije vesti

"HOĆU NAZAD! SPUSTITE ME!" Tijana je poginula tokom parasejlinga, a suds...

"VERUJEM DA JE NESTALI TELEFON SNIMIO NESREĆU" Otac Milice koja je...

TEŠKA SAOBRAĆAJNA NESREĆA U BEOGRADU Automobil sleteo s puta, pa se...

(FOTO) OJADILA DEKU ZA VIŠE OD 70.000 EVRA Crnogorka (26) prevarila nesrećnog...

Blic Dnevni Newsletter

Najvažnije vesti dolaze prvo do vas svakog dana u 17h, društvo, politika, servisne informacije, vreme i kultura na jednom mestu!

Ime i prezime

E-mail adresa

Sportal.RS

"VOLI BOG LALATA SVOG!" Kakve reči Nenada Lalatovića: Neki vole da ALI, ali junaci kao ja u Srbiji i dalje traju!...

Željko Obradović je ŽELJA OVOG KLUBA! Čuveni Srbin sve otkrio: ZNAM DA GA...

oružje različitog kalibra.

Osumnjičenom je određeno zadržavanje do 48 sati i on će, uz krivičnu prijavu, biti priveden Višem javnom tužilaštvu u Kraljevu.

#Oružje #Vrnjačka Banja #Ručna bomba #Automatska puška

Ad

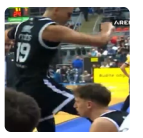

"JESI TI DEČKO NORMALAN? 'Ajde u p*u materinu!" Lakić nije mogao da...**

TO JE TIMSKI DUH: Čima Moneke i drugovi stižu u Niš na finale Kupa

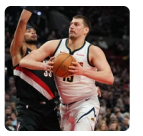

ISTORIJSKA NOĆ NAGETSA, razgoropađeni Nikola Jokić i najveće...

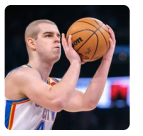

Ovo je vredelo čekati - ŠOU NIKOLE TOPIĆA! Ovacije na otvorenoj sceni i potez koji je...

Ad

PREPORUČUJEMO

U TOKU MASOVNA MOBILIZACIJA! Stižu hitni pozivi u toku noći, rezervistima oduzimaju telefone i...

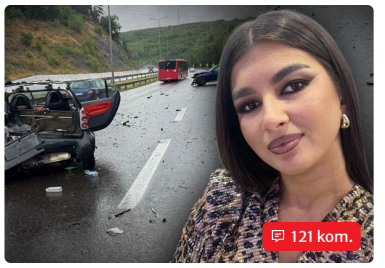

"VERUJEM DA JE NESTALI TELEFON SNIMIO NESREĆU" Otac Milice koja je stradala kod Bubanj potoka:...

Bojana Lazić pokazala BURŽUJSKI STAN U BEOGRADU Oko nje suvi luksuz i kristali: "Svako jutro...

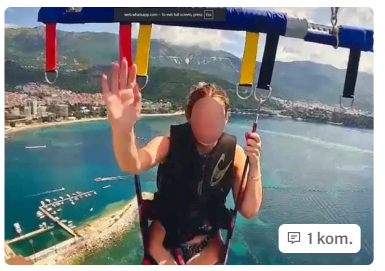

"HOĆU NAZAD! SPUSTITE ME!" Tijana je poginula tokom parasejlinga, a sudski veštak utvrd...

Pridružite se

Saznajte sve o najvažnijim vestima i događajima, pridružite se našoj Viber i WhatsApp zajednici ili čitajte na Google News.

Blic Viber | Blic WhatsApp | Google News

Komentari

Pošaljite PRVI komentar

IZDVAJAMO ZA VAS

ISPLIVAO JEZIVI SNIMAK: Policija upala u podrum zbog dojave o požaru, zatekli 56 mladića sa...

"MOJ RUČAK", napisala Jelena Đoković, a Srbi pali u komu kad su videli ŠTA JE U NJENOM TANJIRU:...

ZAŠTO SINER GUBI? PA, ZBOG NJE! Italijan sve otkrio, zaljubljen je do ušiju u ovu lepoticu! /FOTO/

VIŠE SA WEBA

Kako su CIA i MI6 otkrili Putinove planove za Ukrajinu - i zašto im niko nije verovao? Detalji su neverovatni!

Osuđen stric koji je svoju bratanicu (11) silovao, pa ubio: Slučaj potresao region, ovoliko je monstrum dobio

Bivši predsednik Ukrajine objasnio gde greše i Tramp i Zelenski: "Ne zaboravite, Putin je KGB..."

NAJNOVIJE IZ RUBRIKE HRONIKA

0 kom.

Voz usmrtio ženu u Rakovici: Na licu mesta Hitna pomoć i policija

0 kom.

ŽENA SA METKOM U GLAVI NAĐENA U STANU! Horor na Paliluli: Lekari joj se bore za život

1 kom.

"HOĆU NAZAD! SPUSTITE ME!" Tijana je poginula tokom parasejlinga, a sudski veštak utvrd...

0 kom.

(FOTO) OJADILA DEKU ZA VIŠE OD 70.000 EVRA Crnogorka (26) prevarila nesrećnog čoveka, pa par...

0 kom.

TEŠKA SAOBRAĆAJNA NESREĆA U BEOGRADU Automobil sleteo s puta, pa se zakucao u ogradu, DETE sa povredama hitno prevezeno u bolnicu

0 kom.

NESTAO TINEJDŽER (19) U ZRENJANINU Usred noći izašao bos, kamere ga snimile i od tada mu se...

4 kom.

STRAVIČAN UDES KOD ČAČKA! BMW se pri velikoj brzini zakucao u Mercedes, vozila POTPUNO...

2 kom.

DRAMA NA ZVEZDARI Tinejdžer (19) izvadio KUHINJSKI NOŽ na policajce, pa krenuo u beg: U trku bacao...

INFO NAJNOVIJE | SPORTAL

21:36 ŽENA SA METKOM U GLAVI NAĐENA U STANU! Horor na Paliluli: Lekari joj se bore za život

21:30 VELIKA PROMENA U "PINKOVIM ZVEZDAMA" Evo ko je član žirija umesto Zorice Brunclik: "Ona nema zamenu"

21:30 Miroslav napravio misterioznu kuću koja lebdi u Beloj Palanci - nema temelj, ne može da propadne i svaki deo je preneo n...

Sve najnovije vesti

Zabava

VELIKA PROMENA U "PINKOVIM ZVEZDAMA" Evo ko je član žirija umesto Zorice Brunclik: "Ona nem...

"DANAS JE MOJ T-REX NAPUNIO 4 GODINE" Maja Berović pokazala KOLIKO JOJ JE PORASTAO SIN: "Veli...

ĆERKA POZNATE PEVAČICE PROMENILA LIČNI OPIS NAKON

OPERACIJE Svi je odlično znate, a o...

Žena

Recept za NAJLEPŠI DOMAĆI HLEB: Hrskava korica i sredina koja diše -...

Ako vam VEŠ-MAŠINA SKAČE po kupatilu, ne morate da zovete majstora: Zahvaljuju...

Da li su PALAČINKE OD JUČE bezbedne za jelo: Nutricionista upozorava da JEDNA...

PILETINU od sada isključivo kuvam u LJUSCI OD LUKA: Meso je neuporedivo MEK...

Iskusne domaćice znaju za TRIK sa tabletom za PRANJE SUDOVA: Samo je...

Biznis

Janaf izdao saopštenje o novoj licenci za isporuku nafte NIS-u! Produžena do ovog datuma

Tramp ne planira da vraća novac kompanijama zbog ukinutih carina!...

"Imamo vrhunsko znanje, ali nam fali ambicije!" Damir Sabol, pionir tech...

Evropske berze u plusu posle presude protiv Trampovih carina: Akcije naglo skočile,...

Cena zlata dosegla 5.050 dolara! Rast se nastavlja: Potražnja za sigurnim utočištem...

Zdravlje

Stenjanje, jaukanje i mumlanje u snu je oblik retkog poremećaja spavanja: Kako zvuči i kako se leči katatrenija

Zujanje u ušima nakon glasne muzike: Kako ga zaustaviti i kada je alarm za trajno...

I boja donjeg veša utiče na intimno zdravlje: 5 pravila koja svaka žena treba da...

Zašto u nosu ima krvi i kada ne krvari

Anafilaksa izazvana vežbanjem: Javlja se čak i tokom šetnje, a hrana je čest okidač

Hronika

ŽENA SA METKOM U GLAVI NAĐENA U STANU! Horor na Palilули: Lekari joj se bore za život

TEŠKA SAOBRAĆAJNA NESREĆA U BEOGRADU Automobil sleteo s puta, pa se...

Voz usmrtio ženu u Rakovici: Na licu mesta Hitna pomoć i policija

Ringier Serbia doo © Blic.rs 1996-2025