Ad

Ad

MASKIRANI NAPADAČ POZVONIO ŽRTVI NA VRATA PA ZAPUCAO Policija traga za muškarcem koji je ispalio projektil na Čukarici

31. januar 2026. · 10:25

0

Foto: Snežana Krstić / Ringier

Policija

Ana Denda
Novinar na rubrikama hro...

- D.S. ima ranije prijave za krivična dela, a sumnja se da su oni mogući motiv ovog napada
- Slučaj je predat na dalju istragu nadležnim organima radi utvrđivanja činjenica

Slušaj vest 0:00 / 0:00

Ad

Najčitanije vesti

"U ŠOKU SMO SVI" Komšije oca i sina kod kojih je nađeno 5 tona droge otkrile nove...

UPAO IM U STAN I PRETUKAO IH PRED MALOM DECOM! Čačanin za jezivo...

PRIŠAO BIVŠOJ DOK JE KUPOVALA VOĆE I UPUCAO JE U GLAVU! Ubica imao zabranu...

(FOTO) OVO JE OTAC KOJI JE SA SINOM ČUVAO 5 TONA DROGE Vlasnik rasadnika ko...

Sportal.RS

"Đoković je imao tajnu taktiku za Sinera i - UPALILO JE!"

"ŠTO KAŽE MOJ ĆALE..." Đoković otkrio kome je bila upućena poruka na...

SABALENKA IZGUBILA DRUGO UZASTOPNO FINALE: Ribakina je šampionka Australij...

Blic Dnevni Newsletter

Najvažnije vesti dolaze prvo do vas svakog dana u 17h, društvo, politika, servisne informacije, vreme i kultura na jednom mestu!

Ime i prezime

E-mail adresa

Beogradska policija intenzivno radi na rasvetljavanju incidenta koji se dogodio u četvrtak u naselju Čukarica, kada je D. S. (26) prijavio pokušaj napada ispred svog stana.

Prema nezvaničnim informacijama, D. S. pozvao je policiju tvrdeći da mu je na vrata stana pozvonio nepoznati, maskirani napadač. Prema njegovim rečima, čim je otvorio vrata svog doma na Čukarici, napadač je izvukao pištolj i ispalio hitac u njegovom pravcu.

Srećom, mladić u pucnjavi nije povređen, a napadač je odmah pobegao u nepoznatom pravcu.

Pucao iz gasnog pištolja?

Inspektori koji su izašli na uviđaj pronašli su projektil koji je odmah poslat na veštačenje. **Prvi rezultati istrage ukazuju na specifične okolnosti:**

- Sumnja se da hitac nije ispaljen iz bojevog oružja, već iz gasnog pištolja. **Istražitelji proveravaju da li je namera bila da se D. S. samo zastraši, ili su detalji prijave možda drugačiji od onoga što se zaista dogodilo** - objašnjava izvor.

Zanimljivo je da D. S. nije nepoznat organima reda. On je ranije privođen zbog više krivičnih dela, što otvara pitanje da li je ovaj napad posledica nekih neraščišćenih računa iz prošlosti.

O celom slučaju obavešteno je nadležno tužilaštvo, a dalja istraga i veštačenje materijalnih dokaza utvrdiće istinitost priče koju je mladić ispričao policiji.

(Kurir)

#Maskirani napadači #Pucnjava #Pištolj #Čukarica

Ad

"NOVAK NIJE U NAJBOLJIM GODINAMA, ALI..." Nadal stigao u...

VRATIO SE JOKIĆ I ODIGRAO KAO NIKO NIKAD! Srbin za 25 minuta ispisao...

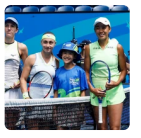
EVO ŠTA JE SVE ALEKSANDRA ZARADILA kao vicešampionka...

Ad

PREPORUČUJEMO

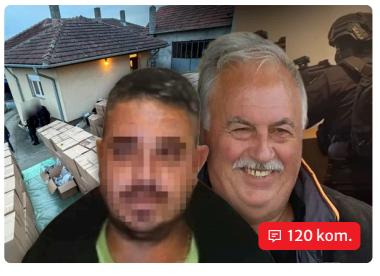
120 kom.
"U ŠOKU SMO SVI" Komšije oca i sina kod kojih je nađeno 5 tona droge otkrile nove detalje: "Kod...

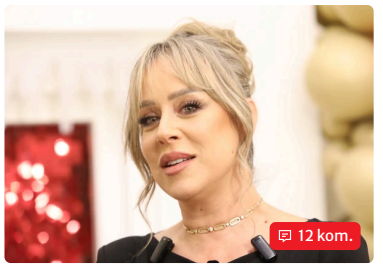
12 kom.
OSNIVAČ ALEGRO BENDA POSLE 15 GODINA DOBIO SLAĐU NA SUDU Oglasio se i poručio: "Pravda je...

10 kom.

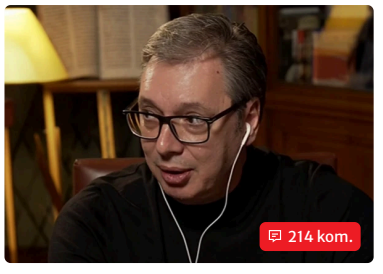
214 kom.

SILOVANJA, ORGIJE, TRGOVINA DECOM I JEZIVE ZABAVE Skandalozne optužbe devojčica...

VUČIĆ UKLJUČIO BAKU PRASETA U TIKTOK LAJV: "Spreman sam, sine, da te primim i da razgovaramo o...

Pridružite se

Saznajte sve o najvažnijim vestima i događajima, pridružite se našoj Viber i WhatsApp zajednici ili čitajte na Google News.

Blic Viber | Blic WhatsApp | Google News

Komentari

Pošaljite PRVI komentar

INFO NAJNOVIJE | SPORTAL

13:45 OGLASILA SE ROĐENA SESTRA MILANA VASIĆA Za glumca imala posebnu poruku: "Neizmerno sam zahvalna što te...

13:35 Taksista prihvatio vožnju jer je mislio da će zaraditi 5.000 evra, a onda mu se desio neviđeni peh

13:28 Kineska Nova godina 2026 u Srbiji: Više od mesec dana bogatog kulturnog programa širom zemlje

Sve najnovije vesti

IZDVAJAMO ZA VAS

Otac je TUŽIO SINA Bobana od 12 godina: Razlog je potpuno BIZARAN I APSURDAN

NAJLEPŠE SIJAMSKE BLIZAKINJE izgledaju kao TOP MODELI, muškarci ih opsedaju na mrežama, ali postoji...

Šta je sve STREFILO Novaka: Ovakve MUKE bi običan čovek TEŠKO PREŽIVEO! /FOTO/

VIŠE SA WEBA

Devojka umrla u kadi, dimnjak i bojler ispravni: Stigao šokantan nalaz veštaka, majka ne može da...

SKANDAL! Bil Gejts dobio polnu bolest od jedne od Epstajnovih devojaka? Šok detalji iz...

Šta može da se dogodi ako Tramp napadne Iran: Ovo su mogući scenariji

NAJNOVIJE IZ RUBRIKE HRONIKA

1 kom.

PREŠAO U SUPROTNU TRAKU PA SE ZAKUCAO U KAMION U saobraćajnoj nesreći kod Zaječara povređen voz...

0 kom.

PRONAĐEN PIŠTOLJ NA SENJAKU Muškarac i žena odvedeni u policijsku stanicu: Sumnja se da je oružje njegovo (VIDEO)

0 kom.

MASKIRANI NAPADAČ POZVONIO ŽRTVI NA VRATA PA ZAPUCAO Policija traga za muškarcem koji je ispalio...

120 kom.

Zabava

OGLASILA SE ROĐENA SESTRA MILANA VASIĆA Za glumca imala posebnu poruku: "Neizmerno sam...

OSTAVLJALI DECU U DOMU, JEDVA IMALI I ZA HLEB Ovo su čuvene legende narodne muzike, a teške...

JELENA JE OVAKO DOŽIVELA NOVAKOVU POBEDU Pada na kolena i viče da se tresu prozori: Đoković...

"U ŠOKU SMO SVI" Komšije oca i sina kod kojih je nađeno 5 tona droge otkrile nove detalje: "Kod komšije...

13 kom.

UPAO IM U STAN I PRETUKAO IH PRED MALOM DECOM! Čačanin za jezivo nasilje nad supružnicima dobio 4 MESECA NANOGICE

4 kom.

PRIŠAO BIVŠOJ DOK JE KUPOVALA VOĆE I UPUCAO JE U GLAVU! Ubica imao zabranu prilaska, žrtvu pre...

0 kom.

DRAMA U CENTRU NOVOG PAZARA Više napadača nasrnulo na Kineza, pa mu oteli OGROMNU SUMU NOVCA

0 kom.

"KAD PROĐEM TUDA STANEM I PLAČEM" Angelina Aćimović bi danas napunila 17 godina, zbog reči njeno...

Žena

Ovaj deo PILETINE sadrži NAJVIŠE KOLAGENA: Lekari su nam otkili kako da g...

Ako ste voleli sladoled, ČOKO-MOKO TORTU ćete obožavati: Aleksand...

Natalijine BRZE PALENTA KOCKE sa feta sirom i spanaćem: Savršeno rešenje ka...

Bivši mesar otkrio TRI NAČINA kako kupce VARAJU NA PIJACI: "I sam sam to radio, ne...

Profesionalni kuvari savetuju da OVIH 5 JELA NE PORUČUJETE u restoranu: "To je čist...

Biznis

Stopiran izvoz goriva iz Rusije! Vlada potpisala zabranu za benzin i dizel: Evo do kada važe nove mere

Da li znate koliko kvadrata stana možete da kupite za cenu automobila ili...

Da li grejete na klimu? Stručnjak za "Blic Biznis": Evo koliko vas stvarno košta i kako...

Kalendar isplate penzija za februar: Koji penzioneri prvi dobijaju svoj ček? Ov...

Oglasio se MUP: Obustavljene blokade saobraćaja za teretna vozila

Zdravlje

Mali čen, veliki učinak: Da li beli luk snižava krvni pritisak

Hronični sinusitis ako se ne leči može da se proširi iz nosa u oči, kosti, mozak ili...

Metode za prestanak pušenja, po savetu pulmologa: Kiseonik u krvi se povećava za 8...

Agresivni tumor koji liči na modricu i vraća se nakon lečenja: Kada treba posumnjati na...

Napreduje tiho, bez bola, dok simptomi ne postanu ozbiljni: Kako na vreme prepoznati...

Hronika

PRONAĐEN PIŠTOLJ NA SENJAKU Muškarac i žena odvedeni u policijsku stanicu: Sumnja se da je...

UPAO IM U STAN I PRETUKAO IH PRED MALOM DECOM! Čačanin za jezivo...

PREŠAO U SUPROTNU TRAKU PA SE ZAKUCAO U KAMION U saobraćajnoj nesreći...

Ringier Serbia doo © Blic.rs 1996-2025