Oglas

PRETIO SINU PA UHAPŠEN Policija kod njega pronašla jednu ručnu bombu...

Autor: Enis Sadiku | HRONIKA · 21.07.2025 · 11:38 · 0

Pripadnici Ministarstva unutrašnjih poslova u Sremskoj Mitrovici uhapsili su S. M. (64) zbog sumnje da je izvršio krivična dela nasilje u porodici i nedozvoljena proizvodnja, držanje, nošenje i promet oružja i eksplozivnih materija.

Foto: Alo/Vladimir Marković

On se sumnjiči da je, 21. jula ove godine, u porodičnoj kući u mestu Laćarak, pretio svom sinu.

Policija je, prilikom pretresa kuće u kojoj osumnjičeni živi, pronašla jednu ručnu bombu, 390 metaka različitog kalibra i dva startna pištolja.

PRETHODNA VEST

OVO JE PETAR (59) KOJEG JE UBILA ŽENA, PA GA ZAKOPALA NA NJIVI NESREĆNOG

SLEDEĆA VEST

METAK RAZBIO STAKLO NA KUĆI DVOSTRUKOG UBICE EVO KAKO IZGLEDA

Oglas

Oglas

NAJNOVIJE SPORT NAJČITANIJE

8 min UŽIVO NOVI TALAS RUSKIH VAZDUŠNIH UDARA Ima mrtvih lansirane rakete!

11 min NAORUŽANI MUŠKARAC PUCAO IZ PUŠKE PO KRAGUJEVCU Drama u naselju

11 min STUDENTI, NASTAVA SE ZAVRŠAVA 8. AVGUSTA, ISPITI POČINJU DAN KASNIJE

16 min CENE ZLATA NAGLO SKOČILE Nagli pad dolara prouzrokovao drastičnu

17 min DALEKA DESTINACIJA Nekadašnji košarkaš Zvezde ima novi klub

POGLEDAJ SVE NAJNOVIJE VESTI

HOROSKOP

OVAN 21.3 - 20.4

Po nalogu Osnovnog javnog tužilaštva u Sremskoj Mitrovici, osumnjičenom je određeno zadržavanje do 48 časova i on će, uz krivičnu prijavu, biti priveden tužilaštvu.

Na osnovu Zakona o sprečavanju nasilja u porodici, osumnjičenom su izrečene hitna mera zabrane učiniocu da kontaktira žrtvu nasilja i prilazi joj i hitna mera privremeno udaljenje učinioca iz stana.

BONUS VIDEO

PROČITAJTE KLIKOM OVDE NAJVAŽNIJE AKTUELNE VESTI

Oglas

MOŽDA VAS ZANIMA

BRAT UDARIO NA BRATA Nakon rasprave zario mu nož u stomak
11:33 · Hronika · 0

OTAC NA KREVETU MLATI NEMOĆNU ĆERKICU (4)! Majka snimala njegovo iživljavanje, podignuta optužnica protiv nasilnika koji je zlostavljao dete u Dračevu
08:59 · Vesti · 0

SUKOB U PORODICI Potukla se braća a onda se umešala i sestra
09:59 · Hronika · 0

PIJAN PRETUKAO MAJKU Tužilaštvo za nasilnika traži pritvor
12:59 · Hronika · 0

OTAC I BABA ZAVRŠILI U BOLNICI Osumnjičeni uhapšen zbog jezivog napada u Kruševcu
18:29 · Hronika · 0

NAPIO PARTNERKU PA JE BRUTALNO PRETUKAO Novosađanin pobegao i ostavio životno ugroženu ženu sa malim detetom u kući
07:21 · Hronika · 0

TAGOVI PORODIČNO NASILJE PRETNJE

POVEZANE VESTI

NAPIO PARTNERKU PA JE BRUTALNO PRETUKAO Novosađanin pobegao i ostavio životno ugroženu ženu sa malim
07:21 · Hronika · 0

NASILNIK TUKAO ŽENU, PA JE LUPIO SEKIROM PO GLAVI! Žena onesvešćena, sa teškim povredama transportovana za
17:13 · Vesti · 0

ISCEDIO FLAŠU,PA PRED DETETOM TUKAO BIVŠU ŽENU Po hapšenju sud mu je izrekao ovu

Posao: Fantastičan skup planeta u vašem polju karijere doneće vam uspeh kroz organizaciju poslovanja, reorganizaciju i uvođenje novih metoda u posao. Očekuju vas uspešni pregovori sa stranom kompanijom. Poseban uspeh očekuje vas u okviru saradnje sa većim institucijama.

Ljubav: Slobodne Ovnove očekuje poznanstvo sa veoma interesantnom osobom na nekom skupu ili preko hobija. Ta osoba može vas fascinirati. Ovnovi koji su u vezi mogu da prolaze kroz kratkotrajnu krizu poverenja.

Zdravlje: Variranje pritiska. Obratite se kardiologu radi terapije.

Oglas

VREMENSKA PROGNOZA

27°C
Beograd

GALERIJE

"KIJA JE DVOSTRUKA LIČNOST" Voditeljka Elite okrenula ploču i šokirala: "Svedočiš tuđoj propasti"

LUNA ĐOGANI BEZ KOČNICA! Đuska u haljini sa golim leđama, a Marka nema ni na vidiku (FOTO)

meru

15:26 · Hronika · 0

"PUSTI ME, UPOMOĆ"! BOSA ŽENA BEŽALA KROZ POLJE, ZA NJOM TRČAO MUŠKARAC GO DO POJASA... Policija čula krike,

12:58 · Vesti · 0

UZELA NOŽ, PA PRETILA SINU SMRĆU Žena iz Obrenovca uhapšena zbog porodičnog nasilja

15:46 · Hronika · 0

DAVIO BIVŠU ŽENU PRED MALOLETNIM DETETOM Jezivo porodično nasilje u Obrenovcu

20:18 · Hronika · 0

KRVNIČKI SE IŽIVLJAVAO NAD SUPRUGOM U STANU Stravično porodično nasilje u Zemunu, sve gledalo maloletno dete

14:04 · Hronika · 0

NOŽEM SEKLA MAJKU PO LICU, A BAKU PO RUKAMA Jezivo porodično nasilje u Zemunu

12:08 · Hronika · 0

UHAPŠEN KINEZ ZBOG PORODIČNOG NASILJA Posle svađe devojku udario pesnicom u glavu, vukao i maltretirao

14:32 · Hronika · 0

OVO JE RAZLOG ZBOG KOGA SE MEMEDOVIĆ RAZVEO OD MIRJANE Voditelj 11 godina krije porodičnu tajnu

PANIKA U BUDVI! Breskvica u lošem stanju, momentalno otkazala nastup

ŠTAMPANO IZDANJE

Oglas

PREPORUKA ZA VAS

SAD JE NADMAŠILA SAMU SEBE Jovana Jeremić u crvenom KORSETU sa crnom čipkom u teretani: Šokirala izdanjem (FOTO)

U OVOJ KUĆI SU UBIJENI ŽENA I DETE (7) Došli kod oca dečaka u selo kod Bajine Bašte, on ih upucao iz pištolja za koji NIJE IMAO dozvolu: Ubica izvršio samoubistvo (FOTO)

"Ušunjala sam se u ALL INCLUSIVE HOTEL u Turskoj sa decom. JELA SAM I PILA BESPLATNO, na foru koju niko nije provalio": Majka dvoje dece prevarila sistem, otkrila i kako!

KURSNA LISTA

EUR	116.83	117.18 din	117.53
AUD	65.37	65.56 din	65.76
CAD	73.19	73.41 din	73.63
SEK	10.39	10.42 din	10.45
CHF	125.30	125.68 din	126.05
GBP	134.77	135.17 din	135.58
USD	100.45	100.76 din	101.06
HRK		0.00 din	
BAM		59.91 din	

Oglas

"Platila sam pesmu 5.500 evra, a ONDA JU JE BRAJA DAO RADI MANOJLOVIĆ" Pevačica posle 18 godina besna, tvrdi da je prevarena: "Nije me ni obavestio"

ONI SU NAJVEĆE ŽRTVE PRELJUBNIČKOG SKANDALA: Dok se svi smeju TAJKUNU I LJUBAVNICI, njima NIJE DO SMEHA - zamislite taj šok kada su ugledali ONAJ SNIMAK

"TERZA MI SE SMUČIO" Sofija progovorila o Milici Veličković, pa otkrila koga će tužiti: "Ne mogu više da ga trpim, on je odron i zlo"

"BABE SU ZAKON" Poznata Srpkinja u sedmoj deceniji u teksas šortsu, a svi gledaju njeno lice BEZ TRUNKE ŠMINKE (FOTO)

SKINULA SE ŽENA SLOBE RADANOVIĆA Mesecima se komentariše da li je njena zadnjica prava, a Jelena sada pozirala u bikiniju i podgrejala sumnje (FOTO)

Ne žali novca kada su ćerke u pitanju: Evo kakvu je kolekciju Luna Đogani kupila mezimici!

Jovan Peja sa OCEM NA GALA ŽURCI U "Eliti" - Otkrio da li će nastaviti vezu sa Enom Čolić sada kada se sve završilo: "Da li da popijemo piće ili ne?!"

TRANSFORMACIJA ZA NEVERICU Na slikama je ISTA ŽENA - OBRIJALA LICE, nabacila šminku i za nekoliko minuta postala DRUGA OSOBA, šok snimak

"TERZA MI SE SMUČIO" Sofija progovorila o Milici Veličković, pa otkrila koga će tužiti: "Ne mogu više da ga trpim, on je odron i zlo"

by Aklamator

VIŠE SA WEBA

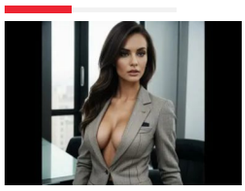
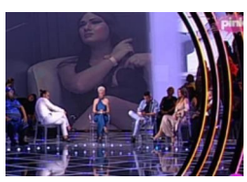

PREPORUKA ZA VAS

SKINULA SE U ŠESTOJ DECENIJI Nela Bijanić u roze kupaćem na plaži: Evo kako se slikala na pesku i stenama (FOTO)

SMRZNUTI GRAŠAK ste decenijama POGREŠNO KUVALI: Uradite OVO, biće

Ni traga od Anđele: Evo sa kim se Gastoz snimao nakon izlaska iz Elite, gole noge u

"TONI JE KRIV" Pevačica otkrila detalje o razvodu Dragane Mirković:

by Aklamator

ANKETA

Ko osvaja prvo mesto u Eliti 8?

14.81%	Anđela Đuričić
7.41%	Ivan Marinković
0.00%	Ena Čolić
3.70%	Aneli Ahmić
14.81%	Nenad Marinković Gastoz
44.44%	Sofi Tkačenko
11.11%	Jovan Pejić Peja
0.00%	Borislav Terzić Terza
3.70%	Sofija Janićijević
0.00%	Stefan Karić

VIDI REZULTATE

REVOLUCIJA U LEČENJU PROSTATE: Najjači lek stigao i u Srbiju – rezultati već nakon 3 dana!

Oglas

Ovo su honorari zadrugara: Neki ušli za siću, a drugi zgrću bogatstvo

SAMO DO KRAJA MESECA! SVAKI GRAĐANIN SRBIJE STARIJI OD 35 GODINA MOŽE PREUZETI BESPLATAN PROIZVOD PROTIV HEMOROIDA!

Oglas

Oglas

Marija Kovalčuk kojoj su slomili kičmu u Dubaiju ustala iz kome i otkrila pravu istinu

PRONAŠLI STE SLOVO C? Kliknite na njega i dobijte preparat koji otklanja bolove u kostima čak i sa 87 godina

Oglas

Хорор: Аутобус пао са литице, најмање 14 мртвих

ZABORAVLJENI RECEPT IZ NARODA OBNAVLJA HRSKAVICU I VRAĆA POKRET ZA 7 DANA!

Oglas

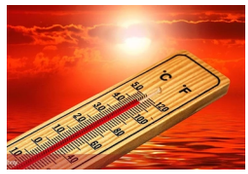

У овом граду измјерен је чак 41 степен Целзијусов

ZABORAVITE NA KAPI I LASER: Katarakta nestaje, a vid se vraća do 90% za samo 3 dana!

Oglas

GLJIVICE NESTAJU UZ OVAJ TRIK – probajte sami, rezultat već za 3 dana!

Oglas

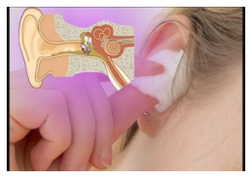

LEK ZA TINITUS KOJI DELUJE ZA PAR SATI – bez doktora, bez troškova, samo OVO iz vaše kuhinje!

Oglas

LEKARI PREPORUČUJU: Ova prirodna terapija za gljivice rešava problem bez nuspojava!

Oglas

Sponsored by Midas

PREPORUČEN SADRŽAJ

Затвор и грчеви су ме мучили годинама, али су нестали за 24 сата! Шта сам попио

Oglas

TEŠKA NESREĆA KOD KIKINDE, POGINUO VOZAČ: Sleteo sa puta i udario u dva saobraćajna znaka

Krvava, pretučena i isečena pojavila se na pumpi i tražila pomoć: Užas u Beogradu

NE MOŽE NIKO DA MI SE MEŠA U ODNOS! Munjez video majku, progovorio o Stefani, pa istakao da se ne kaje zbog reči izrečenih Matoroj! (VIDEO)

Како се ослободити затвора, мучнине, пецивања! Кућна ефикасна метода!

Oglas

Свако са болом у куку треба ово да прочита

Oglas

Lekari su skrivali jeftinu mast koja potpuno leči zglobove! I zove se...

Oglas

Astrolozi smatraju da je ovo NAJBOLJI HOROSKOPSKI ZNAK 😍

Bili su NAJBOLJI PRIJATELJI, TRAMP ME JE ZLOSTAVLJAO 😱 Bivša devojka OSUĐENOG PEDOFILA Epstajna iznela šokantne detalje (VIDEO 📹)

Ćelavost će nestati u roku od 2 nedelje! Bez obzira na nivo ćelavosti, vaša kosa će postati gusta i crna! Kliknite ovde!

Oglas

Ćelavost će nestati u roku od 2 nedelje! Bez obzira na nivo ćelavosti, vaša kosa će postati gusta i crna! Kliknite ovde!

Oglas

RAT UŠAO U SRCE GRADOVA Rakete pogodile vrtić, prodavnice i stanice metroa u Kijevu - Moskva pod opsadom iz vazduha!

SHARE MEDIA

KOMENTARI (0)

Ime*

Vaš komentar...

OSTAVI KOMENTAR

HRONIKA

NAORUŽANI MUŠKARAC PUCAO IZ PUŠKE PO KRAGUJEVCU Drama u naselju Erdeč

22:08 · Hronika · 0

MONSTRUM IZ BAJINE BAŠTE BIO POBOŽAN Neverovatan prizor u njegovom automobilu (FOTO)

21:49 · Hronika · 0

BUKNUO POŽAR NA DEPONIJI: Hitne službe upućene ka Vranju

21:59 · Hronika · 0

POGINUO MUŠKARAC (79) KOD KIKINDE Sleteo s puta, udario u znakove i završio na krovu

21:10 · Hronika · 0

BEBA SE UTOPILA U BAZENU Tragedija kod Kozarca

21:04 · Hronika · 0

OVO JE PETAR (59) KOJEG JE UBILA ŽENA, PA GA ZAKOPALA NA NJIVI Nesrećnog muškarca tukla drškom sekire dok nije

19:54 · Hronika · 0

GORI ZGRADA U NOVOM SADU! Vatrogasci se bore s vatrenom stihijom

19:40 · Hronika · 0

„MENE JE TAJ UŽAS KOJI SE DESIO MNOGO POTRESAO“ Progovorila bivša žena monstruma iz Bajine Bašte koji je ubio sinčića i ženu, pa

19:10 · Hronika · 0

OTAC ISEKAO VENE PRED MALOLETNIM DETETOM Horor kod Leskovca

19:07 · Hronika · 0

"NOŽEM IZBO OCA DOK JE SPAVAO" Optužnica protiv muškarca iz Grocke za pokušaj ubistva

19:03 · Hronika · 0

ALO PREPORUČUJE

LETELI KROVOVI, HILJADE LJUDI BEZ STRUJE, NASTAO HAOS NA AUTOPUTEVIMA! Prvin snimci strašnog nevremena u Sloveniji (FOTO/VIDEO)

20:56 · Vesti · 0

UŽIVO **NOVI TALAS RUSKIH VAZDUŠNIH UDARA Ima mrtvih lansirane rakete! "OPERACIJA JE POČELA"**

11:39 >> 22:11 · Vesti · 0

BABA I DEDA SU MI UNAKAZILI DETE! Otac zabranio tašti i tastu da mu čuvaju ćerku, ne dozvoljava im više da joj priđu

14:54

ULOG JE VELIKI Milojević pred početak evropskog puta: Ova utakmica je najvažnija, a Arnautović...

20:00

KATEGORIJE

Vesti
BIZ
Hronika
Sport
Vip
Razonoda
Žena
Crna Gora

PREUZMITE APLIKACIJE

PRATITE NAS

© ALO! 2007 - 2025. Sva prava su zadržana.