Почетна > Актуелно > Активности

Дачић: Полиција ефикасном акцијом ухапсила тројицу осумњичених за тешко убиство у Сремској Митровици

23.01.2025.

Потпредседник Владе и министар унутрашњих послова Ивица Дачић изјавио је да су интензивним оперативним радом припадници Министарства унутрашњих послова расветлили тешко убиство Александра Јуришића (1991) из Сремске Митровице и данас, у брзој и ефикасној полицијској акцији, ухапсили три особе због постојања основа сумње да су извршиле ово кривично дело...

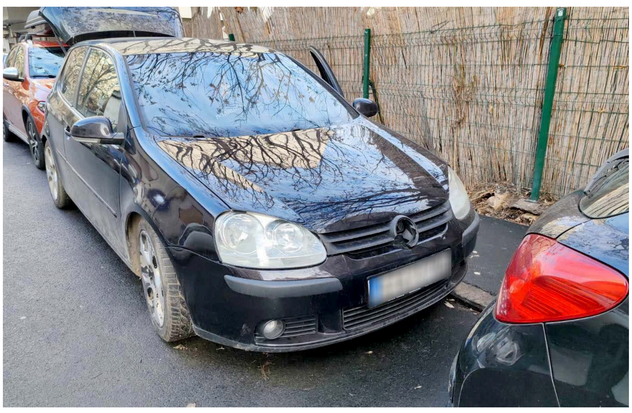

Потпредседник Владе и министар унутрашњих послова Ивица Дачић изјавио је да су интензивним оперативним радом припадници Министарства унутрашњих послова расветлили тешко убиство Александра Јуришића (1991) из Сремске Митровице и данас, у брзој и ефикасној полицијској акцији, ухапсили три особе због постојања основа сумње да су извршиле ово кривично дело.

„Припадници Министарства унутрашњих послова, Управе криминалистичке полиције Службе за сузбијање криминала, Управе за технику, Полицијске управе у Сремској Митровици и ИЈ 92 Полицијске управе за град Београд, интензивним оперативним радом ухапсили су три особе због постојања основа сумње да су 17. јануара ове године у Сремској Митровици извршили тешко убиство Александра Јуришића (1991).

У брзој и ефикасној акцији српске полиције, данас је у „Београду на води" ухапшен С. Б. (1983) из Сремске Митровице који се сумњичи да је директни извршилац овог кривичног дела, док је у Сремској Митровици ухапшен М. Т. (1991) из овог града који се сумњичи за кривично дело тешко убиство у саизвршилаштву.

Приликом хапшења С. Б. код којег је полиција пронашла пиштољ због чега се терети и за кривично дело недозвољена производња, држање, ношење и промет оружја и експлозивних материја, приведен је и М. М. (1993) држављанин Босне и Херцеговине за којим је Интерпол-Беч расписао међународну потерницу за кривично дело у вези са дрогом.

Полиција је оперативним радом открила станове које су користили осумњичени, у Сремској Митровици и Београду где су се, како се сумња, скривали С. Б. и М. М. који се сумњичи за кривично дело помоћ учиниоцу после извршеног кривичног дела тешко убиство.

С. Б. се, такође, сумњичи и за покушај убиства Д. К. (1967) из Бачке Паланке, у јулу 2024. године.

У току су претреси локација које су, како се сумња, осумњичени користили у више градова у Србији, а полиција је до сада приликом претреса пронашла већу количину новца и више мобилних телефона, као и пиштољ којим је, како се сумња, извршено кривично дело тешко убиство.

Осумњиченима је одређено задржавање до 48 часова и они ће, уз кривичну пријаву, бити приведени Вишем јавном тужилаштву у Сремској Митровици", изјавио је министар Дачић.

Актуелно

Активности >
Саопштења >
Најаве >

Брзи линкови

Влада Републике Србије >
Документи грађана >
Притужбе на рад полиције >
Пријава имовног стања >
Пријава корупције у МУП-у >
Информатор о раду Министарства унутрашњих послова Републике Србије >
Апликација ЧЕЛИК - читач електронске личне карте >
Стање на граничним прелазима >
Родна равноправност >
Поглавља 23 и 24 >
еУслуге МУП-а >
CERT RFC 2350 >
Локације камера МУП-а у Београду >

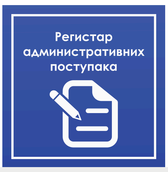

Штампај страницу | Атом | Публикације | Фото галерија | Видео галерија | Акредитација за новинаре

Министарство
Надлежност
Организација
Министар
Државни секретари
Помоћници министра
Кабинет министра
Секретаријат
Секретар
Служба интерне ревизије

Дирекција полиције
Надлежност и организација
Директор полиције
Организационе јединице Дирекције полиције и полицијске управе

Сектори
Сектор за информационо-комуникационе технологије
Сектор за материјално - финансијске послове
Сектор за ванредне ситуације
Сектор унутрашње контроле
Сектор за људске ресурсе
Сектор за међународну сарадњу, европске послове и планирање

Реформе
Реформа људских ресурса
Реформа Дирекције полиције
Реформа Сектора финансија
Реформа Сектора унутрашње контроле
Подршка стратешком развоју ИТ система у МУП-у

Грађани
Документи грађана
Савети
Најчешћа питања
Информације за странце
Информације за особе са инвалидитетом
Заштита података о личности

Финансије
Јавне набавке
Буџет
Конкурси

Документи
Регулатива
Стратегије
Пројекти
Извештаји
Решења
Међународни споразуми
Огласна табла
Огласна табла архива

Актуелно
Активности
Саопштења
Најаве

Камере
Камере на граничним прелазима
Видео надзор у патролним возилима

Архива

Контакти

Власник ауторских права - МУП Србије