BW BELGRADE WATERFRONT
Beograd se menja / uspomene ostaju

BW BELGRADE WATERFRONT
Beograd se menja / i uvek će biti tvoj grad

NAJNOVIJI VIDEO

Čuvena svetska kompanija izvela je eksperiment sa ČETIRI RADNA DANA nedeljno, a rezultati su

DA JE SAHARA POSTALA MORE Megalomanski projekat je mogao da promeni atlas sveta,

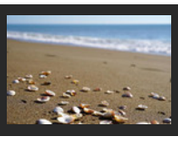
Šta povezuje Kraljicu Elizabetu, princezu Dajanu i Severnu Makedoniju?

"JOŠ NE MOGU DA SE SMIRIM, BILO JE KAO NA FILMU" Pljačkaš s fantomkom uperio pištolj u prodavačicu u Leskovcu i oteo celodnevni pazar

S. M. L. · 04.07.2020. 22:34 · Komentara: 0 Like 2 Share Твитуј

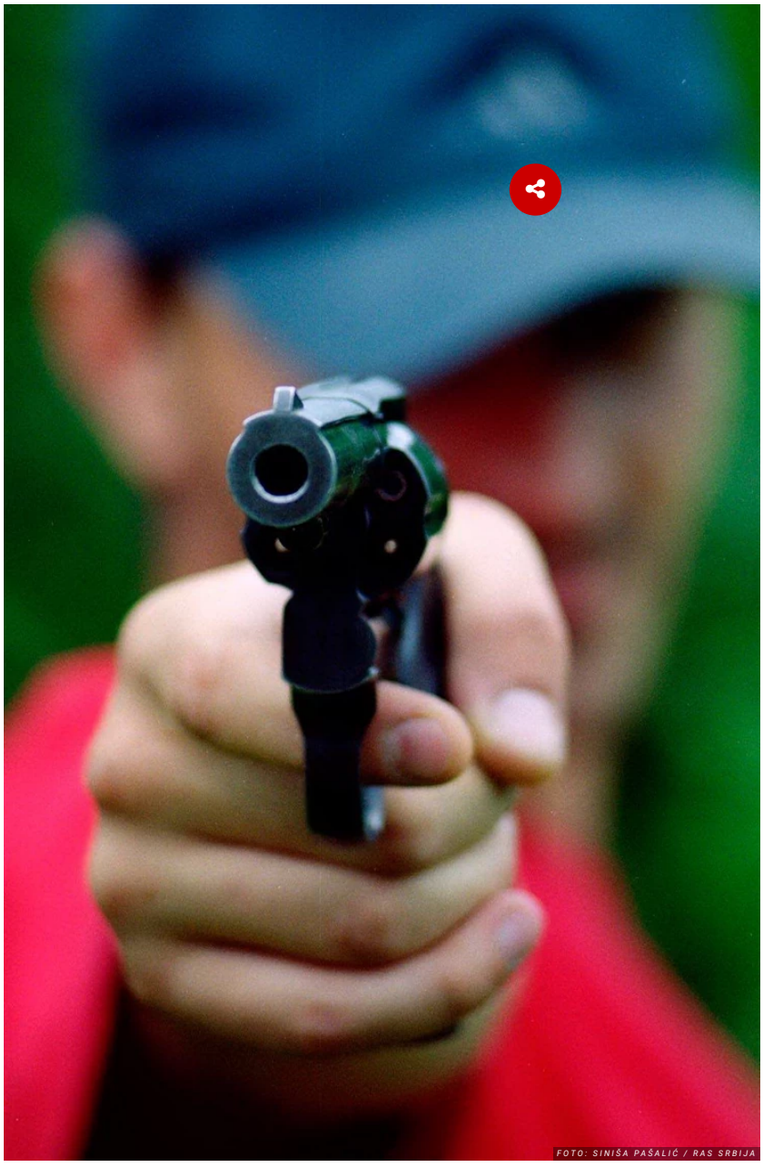
FOTO: SINIŠA PAŠALIĆ / RAS SRBIJA

Kenwood Pasta Fresca Aufsatz Kax92

KLIKNITE I SLUŠAJTE VEST

Maskirani mladić upao je sa pištoljem u jednu prodavnicu lanca trgovine u Podvorcu u Leskovcu oko 18.30 časova, uperio oružje prodavačici u glavu i odneo celodnevni pazar.

ADVERTISING

Slobodno vreme

Čuvena svetska kompanija izvela je eksperiment sa ČETIRI RADNA DANA nedeljno, a rezultati su ZAPANJUJUĆI

Ads by Teads

Kako piše Jugmedia, policija intezivno traga za napadačem, a prodavačica nije povređena iako je vidno uznemirena.

- U trenutku kada je ušao u prodavnicu bila sam postupno sama, bio je maskiran, sa fantomkom na licu, nosio je i naočare i kačket i uperio mi je pištolj direktno u glavu dok sam bila na kasi, počeo je da da viče na mene da mu dam novac što sam i učinila, a onda je pobegao. Još ne mogu da se smirim i što je najgore u tom trenutku sam bila potpuno sama jer je koleginica iz smene bila u magacinu. Sve je izgledalo kao na filmu - rekla je radnica za Jugmediu.

PROČITAJTE JOŠ...

- **Pet spektakularnih pljački "Pink Pantera": Kako je ogrlica vredna 32 miliona evra nestala za 60 sekundi (VIDEO)**
- **RAZBOJNIŠTVO U NOVOM SADU Mladić (20) opljačkao prodavnicu replikom pištolja**
- **PLJAČKA USRED BELA DANA U BEOGRADU Žena je šetala, četvorica mladića se prišunjala i napravila paravan da bi jedan od njih ZAVUKAO RUKU U TORBU**

Inače, ovo nije prva pljačka Šarićevih radnji u Leskovcu, ali jeste prva u ovom objektu.

VIDEO: Pljačka menjačnice u Ugrinovcima

Pljačka menjačnice u Ugrinovcima

Beograđanka je našla novčanik, a onda je usledio šok:"Sledeći put ću da ga šutnem u stranu"

20 GOLIH MLADIĆA U ŽITU!? "Lala" vozio kombajn i zatekao bizarnu scenu: "Šta je, Beograđani, došli ste ovde da se snimate!?" (VIDEO)

Dragan je bio deminer u vojsci Srbije: Imam 90 dinara u džepu i javljaju mi NAJGORU VEST U ŽIVOTU, šest meseci nisam mogao

Komentara: 0

PLJAČKA LOPOV PLJAČKAŠ LESKOVAC PRODAVNICA

Koja je tvoja reakcija? 7 glasova

Srećno 29% | Ravnodušno 0% | Zabavno 0% | Smešno 29% | Besno 29% | Tužno 14%

Video

VRELA VODITELJKA IZ ARGENTINE Odeća samo što nije pukla, a kad vidite ostatak, ZAPREPASTIĆETE SE

ŠOK SNIMAK Orao se spustio na površinu okeana i ZGRABIO AJKULU OD DVA METRA

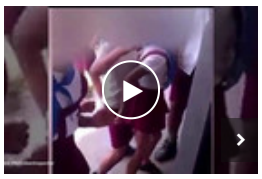

SKANDALOZAN SNIMAK devojčica iz OSNOVNE ŠKOLE zgrozio je svet: TVERKOVANJE MALIŠANA nikome nije jasno

PREPORUKA ZA VAS: by Aklamator

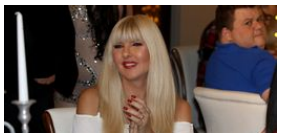

Optuživali su je da se izoperisala, a sada se Jami skinula u bikini i svima "zapušila usta"

Nargila bar u Zemunu i skadarlijska kafana prekršili nove mere: Evo šta ih čeka

Plenković kao Roki slavio pobedu: U HDZ se orilo "Eye of the tiger", svi bez maski

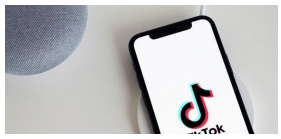

Žena

Preminuo Enio Morikone

"Krizni štab se samoukinuo, političari kao ambiciozne neznalice zbunili su građane...": Veliki intervju sa dr Draganom Delićem

OPASNA APLIKACIJA! Odmah je DEINSTALIRAJTE, a sigurno je imate na telefonu jer je MEGA POPULARNA!

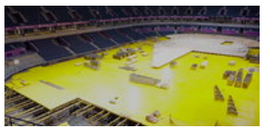

Arena postaje kovid bolnica

Roditelji devojke poginule kod Kule neutešni: Kako njenoj ćerki reći da joj mama više neće doći

Nove mere na snazi u Beogradu, "skoro popunjeni kapaciteti bolnica", istraga protiv dojučerašnjeg francuskog premijera zbog korone: Vaš brifing za subotu

Komentari

Komentari su potpuno anonimni. Za objavljivanje komentara je neophodno da imate svoj Blic nalog. Uputsvo kako da kreirate svoj nalog i koristite novu platformu za komentarisanje možete pogledati ovde.

Kreirajte svoj nalog ovde.

Pre slanja komentara, molimo vas da se upoznate sa pravilima kometarisanja i uslovima korišćenja sajta.

Komentara (0)

Napišite svoj komentar

Pretraga...

Budite prvi i započnite diskusiju na ovu temu!

NAJKOMENTARISANIJE...

Vučić: Srbija će imati hlebnog žita i za sebe i za druge u regionu

25 Komentara

Grčka ipak ZATVARA GRANICE, evo šta će biti sa srpskim turistima koji su već u Grčkoj

6 Komentara

VOZAČ I ŽRTVA Mihajlo je sa 1,9 promila alkohola u krvi survao "reno" sa puta, u udesu poginula NJEG...

5 Komentara

U NOVOM PAZARU I TUTINU PREMINULO 46 LJUDI Ljajić: Moj prijatelj je umro od korone, a imao je tri ne...

4 Komentara

Evo do kada će trajati GRČKA RAMPA NA GRANICI

4 Komentara

IDE, IDE, PA STANE Hronologija konfuzije: Prvi su ih otvorili, ali su nas sada Grci ŠOKIRALI zatvara...

2 Komentara

Prikaži još članaka

Dodaj Vuukle Privatnost Vuukle

Web preporuke

8 razloga zašto ne bi trebalo da bacate sok od kiselih krastavaca

Ako doktor Nestorović ne zna kako je u jednom danu od korone preminulo 11

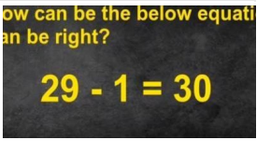

29-1=30 Kako bre?! Bizarna MOZGALICA je potpuno ZALUDELA internet!

Astro erotika: Ovi horoskopski znaci su pravi seks majstori

Ovo su horoskopski znaci koji uvek imaju sreće

Nadoknadite MAGNEZIJUM: Napravite napitak od samo 4 sasojka (RECEPT)

NEĆU JOŠ DUGO BITI NA KLUPI: Zbog ovih Klopovih reči PANIKA u Liverpulu

Berlinski gradski prevoz u borbi protiv korone zabranjuje ljudima

VEČITA DILEMA: Koja je GRANICA - Šta jeste, a šta nije PREVARA?

ISPOVEST HRVATA sa "KORONA SVADBE" ŠOKIRALA je region: "Sablaznut sam REAKCIJAMA OKOLINE, niko ne pita kako sam,

Ova žena je RAZOTKRILA MREŽU INSTAGRAM LAŽI i SAVRŠENIH TELA: Ima TONU CELULITA i opušten stomak, a na svakoj fotki

OVA SAMONIKLA BILJKA čuva naša pluća i bronhije i SADRŽI PUNO VITAMINA C, pomaže brže izlečenje od gripa, a naš

Pozirala je samo u KONČIĆ-TANGAMA, ali svi bruje o OVOM DETALJU na njenom SAVRŠENOM LICU: Kada pogledaju slike iz 2015,

Najčitanije SADA

1. KOMŠIJE U PAKLU KORONE Mislili su da je najgore prošlo, a onda je za tri nedelje virus
2. Srbi su noćas krenuli u JURIŠ NA GRČKU kako bi prešli granicu pre 6.00, stvorila se
3. "MAČKA NAM JE POKAZALA GDE JE ZAKOPANA MARIJA" Tajna otkrivena deset
4. ODLAZAK VELIKANA Preminuo legendarni kompozitor Enio Morikone
5. BORE IM SE ZA ŽIVOT Devojčica (14) i mladić (17) koji su poovređeni u "renou" koji je sleteo s

NEKRETNINE.RS
JEDINI PUT DO VAŠEG NOVOG STANA

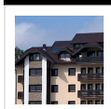

Novogradnja sa najlepšim pogledom na...
Zlatibor
30-65m2 1.300/m2 €

Titova Vila Apartments&SPA -...
Zlatibor
33m2 1.450 €

Stambeno- poslovni kompleks kod...
Voždovac
40-80 m2 1800 €/m2

Preporučuje ContentExchange

Povezane vesti

176

(VIDEO) NEVEROVATAN SNIMAK POKUŠAJA PLJAČKE Maskirani razbojnik u

"DEČKO, UOZBILJI SE, LJUDI ČEKAJU" Zbog ovih smotanih lopova smejali smo se do suza, a njihovi

GOLORUK SAVLADAO RAZBOJNIKA Nagrada za policajca koji je van dužnosti sprečio lopova da otme novac

3150

"BILO JE MUNJEVITO, KAO NA FILMU" Šok snimak milionske pljačke u Subotici (VIDEO)

Hronika - Najčitanije

"MAČKA NAM JE POKAZALA GDE JE ZAKOPANA MARIJA" Tajna otkrivena deset godina posle stravičnog zločina u

2214 · Hronika · 15:38

BORE IM SE ZA ŽIVOT Devojčica (14) i mladić (17) koji su povređeni u "renou" koji je sleteo s puta kod Kule U

28 · Hronika · 13:47

DA LI JE OVO TRENUTAK PRE TRAGEDIJE? Na društvenim mrežama se pojavio snimak iz AUTOMOBILA SMRTI u kojem su život izgubile tri osobe (VIDEO)

181 · Hronika · 18:18

VOZAČ I ŽRTVA Mihajlo je sa 1,9 promila alkohola u krvi survao "reno" sa puta, u udesu poginula NJEGOVA DEVOJKA I DVE TINEJDŽERKE

Tri devojke starosti 15, 17 i 23 godine su poginule, a dve osobe su teško

5 · 373 · Hronika · 16:25

SANDUK EKSPLODIRAO ZBOG GREŠKE RODBINE Detalji nesvakidašnjeg incidenta na sahrani u Bečeju

Tokom sahrane na Pravoslavnom groblju u Bečeju, u četvrtak u prepodnevnim

415 · Hronika · 10:21

DETALJI GRAĐEVINSKE PREVARE NA VRAČARU Svedok u slučaju Šarić kupio kuću za 420.000 evra, pa počeo da nadograđuje uprkos zabranama

Svedok saradnik Nebojša Joksović je kuću u Krunskoj 79, koju već mesecima

2 · Hronika · 09:34

IZVEŠTAJ STEJT DEPARTMENTA O MODERNOM ROPSTVU Žene iz Srbije žrtve trgovine ljudima u Austriji, Italiji, Nemačkoj i Turskoj, na meti zlikovaca i DECA

15 · Hronika · 20:10

"KRIJU SE ISPOD PRIKOLICA, NA KROVOVIMA ŠLEPERA, MEĐU LUBENICAMA" Do sada više od 600 migranata spečeno u ilegalnom prelasku granice

2 · Hronika · 22:30

EKSPLODIRAO SANDUK NA SAHRANI! Nezapamćena nesreća na groblju u Bečeju, povređena jedna žena

STRAŠAN UDES KOD KULE Tri devojke poginule, dvoje teško povređeno! NAJMLAĐA ŽRTVA IMALA 15 GODINA

Lokal Visnjicka kod BIG Fashion-a,...
Beograd-Zemun
320m2 2.000 €

Moderni stanovi za vas
Banjica
29-135m2 1250-1550 €/m2

Pulsonline

ORIGINAL ILI KOPIJA?Lunu prozvali zbog Anastasije!

Finale Zadruge 3 se bliži: KO ima najveće šanse za POBEDU?

Subotićka pokazala STOMAK u 7.mesecu trudnoće!

Hit! ĆERKE Ane Kokić SAME OKREČILE svoju sobu! Evo kako izgleda!

Evo sa kojom PEVAČICOM je Popović bio PRE BRAKA sa Suzanom!

KOMEDIJA:Seka progovorila o MEŠANJU IMENA SINOVA!

Sport

JEZIVA SMRT NA STAZI! Otkazale su mu kočnice u punoj brzini, SPASA NIJE BILO!

Za ovog košarkaša verovatno NIKAD NISTE ČULI, ali od njega je bogatiji SAMO MAJKL DŽORDAN!

ZVEZDINA NOVA BOMBA? Stiže li to momak koji je davao i po 73 POENA, a za kog je Durant rekao da je najbolji košgeter na svetu?!

ZLOGLASNI UBICA PABLA ESKOBARA OTKRIO POSLE 26 GODINA: Andres Eskobar NIJE izrešetan samo zbog autogola! Evo što je ubijen "fudbalski

INFO NAJNOVIJE | SPORT NAJNOVIJE

09:50 TEŽAK SUDAR AUTA I MOTOCIKLA Dve osobe završile na lečenje na UKC RS

09:49 UŽICE TUGUJU ZA BOJANOM (28) Ovo je medicinar koji je posle treće smene automobilom sleteo u Zlatarsko jezero

09:38 Magazin "Zdrav život" u utorak na poklon u "Blicu"

Sve najnovije vesti »

1917 · Hronika · 14:25

1 · 231 · Hronika · 12:41

"DETE JE BILO MODRO, SRCE NIJE KUCALO" Sjeničanin spasao sigurne smrti dečaka (4) u Nemačkoj koji je upao u reku

Davud Mesić (66) kaže da je, čisteći hidroelektranu u nemačkom gradu

442 · Hronika · 22:13

Radoslav Zlatić, otac UBICE IZ ŽITIŠTA koji je usmrtio pet osoba i ranio 22 ljudi, ima samo JEDNU ŽELJU

Ne znate vi kako je svaki dan buditi se sa tom mišlju... Ja da mrzim to dete i

Hronika · 13:29

Uništio panonsku stepu kod Kikinde, pa kažnjen sa 100.000 dinara

Prekršajni sud u Kikindi osudio je D. B. (44) iz Kikinde na novčanu kaznu od

30 · Vojvodina · 00:18

KAKO JE EKSPLODIRAO SANDUK USRED SAHRANE? Policija vrši istragu, porodice ćute, a ceo slučaj je veoma MISTERIOZAN

Policija i dalje utvrđuje sve okolnosti pod kojima je u četvrtak na

Hronika · 20:21

VELIKA TUGA U nesreći kod Kokinog broda stradao ZDRAVSTVENI RADNIK: Krenuo iz treće smene iz Užica ka Prijepolju, pa SLETEO U JEZERO

27 · Hronika · 14:11

TREGDIJA KOD IVANJICE Mladić (24) motorom udario u kanister, dobio teške povrede, pa PREMINUO

Dvadesetčetvorogodišnji mladić iz Ivanjice stradao je noćas u nesreći koja se

11 · Hronika · 08:36

SEDAM GODINA TUGE Malu Mariju je komšija zverski silovao i ubio, a njen otac sada ima POTRESNU PORUKU

1606 · Hronika · 13:42

VEZA ŠEFA KAVČANA I GRUZIJSKIH MAFIJAŠA Ukrajinski obaveštajci ispituju Zvicerove kontakte dok se on

Hronika · 22:27

TEŽAK UDES KOD UBA Zbog kiše izgubili kontrolu, podleteli pod kamion i POGINULI NA LICU MESTA

Dva muškarca iz ubskog sela Vrelo nastradala su u teškoj saobraćajnoj

123 · Hronika · 18:15

Sudije i tužoci zahtevaju da rade u skladu sa pandemijom virusa korona

Udruženje sudija i tužilaca Srbije (UST) pozvalo je predsednike sudova i javne

Hronika · 16:10

NE PROPUSTITE

Najčitanije

KRIZNI ŠTAB ODLUČIO Ovo su nove mere u borbi protiv epidemije virusa korona u Beogradu

Proglašena VANREDNA SITUACIJA U BEOGRADU

NEVEROVATAN SNIMAK iz bolnice u Srbiji: Svi doktori ušli u malu sobu, neko je snimio šta je usledilo

Najbolji video

Ringier Axel Springer

Ringier Axel Springer d.o.o. vodeća je izdavačka kuća na teritoriji Srbije u čijem portfoliu se nalaze brojna visokotiražna štampana izdanja „Blic“, „Blic žena“, „Puls“, „NIN“ i „Auto Bild“.

Kompanija je osnovana 1996. godine. Od 2010. godine Ringier Axel Springer Srbija postaje deo novoosnovane medijske grupacije Ringier Axel Springer Media AG, koja takodje posluje u Poljskoj, Slovačkoj, Mađarskoj, Estoniji, Letoniji i Litvaniji.

Telefon +381 11 333 4 555
Faks +381 11 333 4 556

email: redakcija@blic.rs
adresa: Kosovska 10, Beograd

20 GOLIH MLADIĆA U ŽITU!? "Lala" vozio kombajn i zatekao bizarnu scenu: "Šta je, Beograđani, došli ste ovde da se snimate!?" (VIDEO)

1996 - 2020 © - Ringier Axel Springer d.o.o.