BV QUARTET PARK DISTRICT

NOVI STANOVI
JEDNA ZGRADA, ČETIRI ŽIVOTNA STILA

TOP PREPORUKE

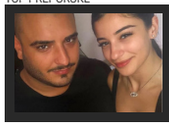
Mali Aleksej je isti tata, a tek kada vidite kakvu pidžamu nosi sin Darka Lazića: Preslatko! (FOTO)

Lepe vesti: POMIRILE SE Anabela Atijas i Luna Đogani!

Silikoni kao BALONI: Luna Đogani pozirala, dekolte do pupka, imalo sve ISPALO!

Pištoljem uterivao dug

Tanjug · 12.11.2014. 16:18 · Za ovu vest ne postoje komentari. Like 0 Share Твитуј

Policija je uhapsila 30-godišnjeg B. Đ. iz Subotice, za kojeg se sumnja da je uz pretnju vatrenim oružjem, pokušao da prisili oštećenog da mu zbog navodnog duga, prepiše svoj putnički automobil.

Na mestu događaja, policijski službenici su kod B. Đ. pronašli pištolj i 33 komada municije, dok je u stanu njegove majke pronađen još jedan pištolj.

Osumnjičeni za ovo oružje nije posedovao dozvole", saopštila je Policijska uprava Subotice.

B. Đ. je osumnjičen za pokušaj iznude i nodeozvoljenu proizvodnju, držanje i nošenje oružja i ekpslozivnih materija.

Za ovu vest ne postoje komentari.

IZNUDA ORUŽJE SUBOTICA

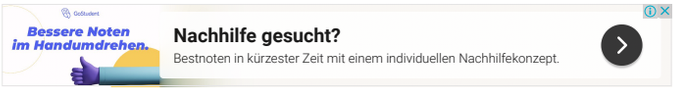

Za ovu vest ne postoje komentari.

Komentari su POTPUNO ANONIMNI, a registracija nije potrebna.

Ostavite komentar

Video

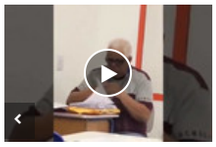
Učenici krišom snimali nastavnika koji je ocenjivao kontrolni, a njegove reakcije su URNEBESENE

Nepozvana žena upala na svadbu, počela da viče, a zbog onoga što je rekla besni svatovi su pretukli i proterali MLADOŽENJU SA VENČANJA (VIDEO)

Sveštenik slučajno uključio filtere tokom internet mise, a nije ni primetio: Rezultat je URNEBESAN

Slobodno vreme

Novi jesenji trend postao HIT u Srbiji ali ljudi se krste: Jeste li svesne koliko SVE ISTO i JEFTINO izgledate u toj nakaradi

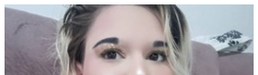

BV QUARTET PARK DISTRICT

NOVI STANOVI
JEDNA ZGRADA, ČETIRI ŽIVOTNA STILA

PREPORUKA ZA VAS:

by Aklamator

ŠOK OBRT! Ljupka Stević najviše želela da SIMIĆU RODI BEBU, a ovaj

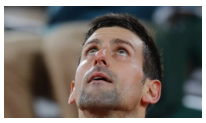

BRITANAC SE NASLAĐUJE: Nole doživeo ŠOK na Rolan

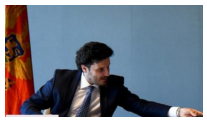

NEMA VREMENA ZA GUBLJENJE: Abazović pozvao na hitno

Burne reakcije: Kristijan vređao zadrugara dok se oporavlja posle TEŠKE

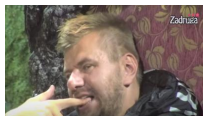

PROCURILA INFORMACIJA: Marko Janjušević Janjuš ULAZI

U MINUT DO 12: Lajpcig doveo OGROMNO pojačanje iz Serije A!

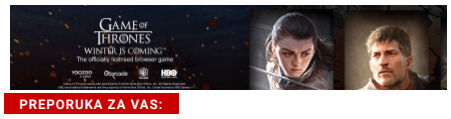

PREPORUKA ZA VAS:

by Aklamator

HOROSKOP ZA PONEDELjAK 5. OKTOBAR: ŠKORPIJA

SASTANAK MANDIĆA I URBANA: "Građani Crne Gore su se svojim

POKAZALA TELO U SEDMOJ DECENIJI! Skinula se Goca Lazarević

Ovo je naslednik Angele Merkel (FOTO)

KRALA PACIJENTE: Uhapšena zaposlena u bolnici

Kristijan skinuo donji veš usred emisije: Golubović raširio guzove, pa poručio:

Luka Ilić na novoj pozajmici!

U NJUJORKU SE ZATVARAJU POJEDINE ŠKOLE ZBOG KORONE!

Web preporuke

Pivo nije krivo, a jabukovo sirće neće pomoći: OVO sigurno NE ZNATE o

Dečak iz Banatske Topole je tri godine štedeo da kupi magarca - danas mu je Šuca

LJUBIMCI su bolji od LEKOVA ZA SMIRENJE: Samo ih volite beskrajno, a

UBISTVO I SAMOUBISTVO: Tragično završena POTERA za slavnim sportistom

ŠOK OBRT! Ljupka Stević najviše želela da SIMIĆU RODI BEBU, a ovaj

Punjene paprike za sve koji su se odrekli mlevenog mesa: bolje su od

Belo, oko nas sve je belo - kokain u Srbiji 2020. godine

Preminuo Kenzo Takada, najpoznatiji japanski dizajner

Preporučuje ContentExchange

Povezane vesti

"PREPIŠI MI AUTO ILI ĆU TI PUCATI U NOGE!" Vođa krimi-grupe "volpeovci" pokušao da iznudi

ZELENAŠI "PALI" U BEOGRADU Zbog duga od 4.000 evra iznudili DESET PUTA više novca, uhapšeni

314

FILMSKA IZNUDA U BEOGRADU Oteli mladića i tražili mu 5.000 evra, on se požalio tetki i devojci,

"BACIĆEMO BOMBU, KIDNAPOVAĆEMO TI PORODICU" Zelenaš mu je rekao da je njegov dug "prešao u

Hronika - Najčitanije

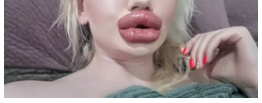

Andrea želi da ima NAJVEĆA USTA na svetu: Već je uložila 3.000 evra u njih i ne planira da se zaustavi

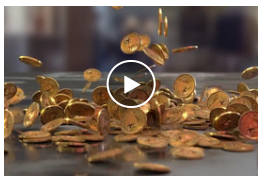

Pecali su na obali, pa pronašli BLAGO ALEKSANDRA MAKEDONSKOG staro 2.300 godina. To je bio tek početak

OVA BRKATA PRINCEZA bila je simbol lepote i zbog nje se ubilo se čak 13 muškaraca, jer ih je ona odbila (VIDEO)

Žena

Ona je NAJPLAĆENIJA GLUMICA NA SVETU koju ni Anđelina Žoli ne može da dostigne: Za samo 12 meseci zaradila je CIFRU od koje

Perete li kosu UJUTRU ILI UVEČE? Odgovor je baš važan jer stručnjaci kažu da je ova navika MNOGO ZDRAVIJA

JEZIV PRIZOR NA MEDAKU Bibliotekarka na terasi držala 30 MRTVIH MAČAKA, iz stana izneto 1.300 vreća smeća

254 · Hronika · 14:49

"DA LI ŽIVOT DETETA VREDI 2,5 GODINE ZATVORA!?" Ispovest majke Alekse (10) koji je poginuo na rekreativnoj

5 · Hronika · 21:22

RASTA "PAO" SA SINOM SINANA SAKIĆA Pogledajte snimak hapšenja poznatog repera

Reper Stefan Đuric Rasta uhapšen je u petak, kada je policija kod njega

34 · Hronika · 19:43

IZVADIO JE KUHINJSKI NOŽ I POČEO DA VITLA Krvavi obračun na Banovom brdu, osumnjičeni posle svađe izbo dvojicu poznanika

U Ulici Nedeljka Čabrinovića na Banovom brdu nešto posle 20 sati izbodena

543 · Hronika · 22:38

TUKLI GA BEZBOLKOM I ČEKIĆEM, A ON IH IZBO NOŽEM Preokret u krvavom obračunu na Banovom brdu, masakr gledalo i DETE (5)

Dvojica muškaraca izbodena su nožem u nedelju nešto posle 20.00 sati na

1 · Hronika · 20:27

"NEMA POTREBE DA PRODAJE MARIHUANU" Rastin advokat za "Blic": Terete ga za nešto za šta ne postoji NI JEDAN DOKAZ

Nakon što je reperu i pevaču Stefanu Đuriću Rasti danas određen pritvor od

128 · Zabava · 16:33

HOROR U BEOGRADSKOM NASELJU Policija pronašla mrtvog čoveka u stanu, sumnja se da je SIN JEO TELO OCA

Beogradska policija našla je juče telo muškarca u stanu u naselju Glogonjski

1067 · Hronika · 12:31

"JEO JE OČEVO TELO JER NIJE ZNAO KAKO DA PREŽIVI" Žitelji Glogonjskog rita otkrili ŠOKANTNE detalje o komšijama

Pronađeno beživotno telo Aleksandra M. (70) iz Glogonjskog rita, poslato je

6 · Hronika · 17:57

Za veče krao po sedam automobila

hronika

Hronika · 10:25

POŽAR U SREMSKOJ MITROVICI Dim se nadvio nad celim gradom

Veliki požar izbio je danas u Sremskoj MItrovici,

Hronika · 16:42

DETALJI SA SASLUŠANJA Rasta rekao da je 600 grama marihuane koristio za ličnu upotrebu, biće saslušani i njegovi prijatelji i poznanici

Pevač i reper Stefan Đurić Rasta saslušan je juče u Višem javnom tužilaštvu u

Hronika · 17:41

"SIN NIKADA NIJE IZLAZIO IZ STANA, PAR PUTA SAMO DO RASKRSNICE" Meštani Glogonjskog rita otkrili JEZIVE DETALJE o preminulom muškarcu i mladiću koji je JEO NJEGOVO TELO

38 · Hronika · 20:59

SLAO SEKSUALNE PORUKE MLADOM IGRAČU Trener FK Radnik priveden zbog sumnje da je hteo intimne odnose sa mladim fudbalerom (13)

Trener mlađih kategorija FK Radnik iz Surdulice A. F. (36) priveden zbog

Hronika · 19:28

JEDVA PREBROJALI NOVAC Carinici na Horgošu zaplenili 150.000 evra, pare nalazili i u PATIKAMA (FOTO)

Carinici su tokom proteklog vikenda na graničnom prelazu Horgoš, u saradnji

2 · Hronika · 11:09

Sprečeno krijumčarenje oružja na prelazu između Kosova i Albanije, carinici ZAPLENILI KALAŠNJIKOVE

Ispod sedišta automobila koji se kretao iz pravca Albanije na prelazu Vrbnica

Našminkali su je i promenili joj LIČNI OPIS: Ni samu sebe ne prepoznaje u ogledalu, ovo je ŠOK TRANSFORMACIJA

BLAM SA INSTAGRAMA Pohvalila se selfijem, a svi gledaju u UŽAS IZA NJE: Da li je moguće da je neko ovoliko NEUREDAN i da to

PREPORUKA ZA VAS: by Aklamator

Da li ste rođeni da budete lider, pisac ili...

Američka astronautkinja će iskoristiti svoje pravo

(UŽIVO) POSLEDNJI DAN PRELAZNOG ROKA! Poznata SUDBINA Marka Grujića!

"Ko ne nosi masku- pravi prekršaj"

Žuti meteoalarm je na snazi: Na udaru su određeni delovi Srbije,

Najčitanije SADA

1. **JEZIV PRIZOR NA MEDAKU Bibliotekarka na terasi držala 30 MRTVIH MAČAKA, iz**
2. **Turci tvrde da ARKAN RATUJE U JERMENIJI?! Na Tviteru osvanula fotografija Željka**
3. **"DA LI ŽIVOT DETETA VREDI 2,5 GODINE ZATVORA!?" Ispovest majke Alekse (10) koji**
4. **SAZNAJEMO Ana Brnabić biće mandatar nove vlade**
5. **NI KAFIĆI, NI STADIONI... Pregurali smo povratak sa mora i početak škole, evo gde**

NEKRETNINE.RS
JEDINI PUT DO VAŠEG NOVOG STANA

ZELENA AVENIJA - stambeno-poslovni...
Zemun
39 - 138m2 1 850 - 2 200 €/m²

Banjička Oaza-direktna prodaja
Beograd Banjica
27-90m2 1480-1730 €

Novogradnja sa najlepšim pogledom na...
Zlatibor
30-65m2 1.300/m2 €

Moderni stanovi za vas
Banjica
29-135m2

Pulsonline

· Hronika · 17:08

RASTI ODREĐEN PRITVOR OD 30 DANA Reper danas saslušan na sudu, krivicu je negirao, a ovo su reči kojima se BRANIO

Pevač i reper Stefan Đurić Rasta saslušan je danas u Višem javnom tužilaštvu

· 2 · Zabava · 15:05

"IGOR JE U OČAJNOM STANJU" Ispovest oca čijeg su sina oteli u Jagodini: Seckali su ga NOŽEM, MUČILI GA

· Hronika · 08:49

NESREĆA NA ZRENJANINSKOM PUTU Poginuo vozač kamiona, put blokiran

· 136 · Hronika · 11:03

PROSTITUCIJA, DROGA, PLJAČKE I PREVARE Ovi pevači, starlete i rijaliti zvezde su postali pravi estradni prestupnici i nižu SKANDAL ZA SKANDALOM

· 164 · Hronika · 22:57

ŽENE NA ČELU NARKO-MAFIJE Ovo su Srpkinje koje varaju, obmanjuju, organizuju međunarodni šverc droge, a jedna od njih je to radila sa BEBOM U NARUČJU

· 5 · Hronika · 20:58

Lepe vesti: POMIRILE SE Anabela Atijas i Luna Đogani!

Đole KONAČNO OPROSTIO Gagiju,a evo šta je prethodilo tome!

Nataša se OGLASILA povodom Tanjinog slučaja:'SUDOVI SU SPORI, ali...'

'LOŽI ME PREVARA!'Kija je prozivala Lunu,a sad otkriva šta je privlači!

Seka KONAČNO PROGOVORILA o SUKOBU sa Darom!

POLA GA NEMA: Darko Lazić pozirao sa verenicom, SAMO ŠTO SE NE PRELOMI koliko

Sport

"MARJAN JE POSTAO DEDA, A REŠIO JE DA BUDE TU" Đoković u Parizu progovorio o ODNOSU Vajde i Ivanišević nakon "uzdrmanosti"

ZVANIČNO, NOVI NAPADAČ POTPISAO ZA PARTIZAN Bivši špic PSŽ-a da se NE OSETI odlazak Sadika

NEVEROVATNO, OVO NI NADAL NIJE URADIO NA ROLAN GAROSU Novak Đoković napravio podvig za SVA VREMENA koji Špancu neće prijati

"TO JE NOĆNA MORA, NOVAKU JE BILO SRCE U USTIMA" Britanac koji je napao Đokovića zbog pogađanja sudije se opet JAVIO i iznenadio rečima

INFO NAJNOVIJE | SPORT NAJNOVIJE

23:08 U Britaniji registrovano 12.594 novih slučajeva korona virusa

23:02 RASTINA ĆERKA BILA KOD NJEGA KAD JE UHAPŠEN? Odjeknula vest da je Ana Nikolić POBESNELA zbog postupka bivšeg muža

22:52 KILOGRAM POMORANDŽI 300 DINARA! Udar na cenu stigao sa dva fronta, neće skoro biti jeftinije

Sve najnovije vesti »

NE PROPUSTITE

Najčitanije

Raste uvoz iz Češke u Srbiju

Gradnja kineskog mosta u Beogradu počinje u drugoj polovini godine

Bivši zamenik direktora "Srbijagasa" ubio kolima dete, pa osuđen na godinu i po dana

Najbolji video

SEKSI PLES: Kada ona zaigra svi ostaju bez teksta a zbog jedne stvari divi joj se ceo svet

Ringier Axel Springer

Ringier Axel Springer d.o.o. vodeća je izdavačka kuća na teritoriji Srbije u čijem portfoliu se nalaze brojna visokotiražna štampana izdanja „Blic", „Blic žena", „Puls", „NIN" i „Auto Bild".

Kompanija je osnovana 1996. godine. Od 2010. godine Ringier Axel Springer Srbija postaje deo novoosnovane medijske grupacije Ringier Axel Springer Media AG, koja takodje posluje u Poljskoj, Slovačkoj, Mađarskoj, Estoniji, Letoniji i Litvaniji.

Telefon +381 11 333 4 555
Faks +381 11 333 4 556

email: redakcija@blic.rs
adresa: Kosovska 10, Beograd

BLIC.RS
Zabava
Kultura
Slobodno vreme
Auto
IT
Riznica
Biznis

BLIC ŽENA
Porodica
Zdravlje
Recepti
Lepota
Moda
Bebe
Lifestyle
Puls poznatih
Astro
Saveti
Info

PULSONLINE
Puls poznatih
Aktuelno
Paparazzo
Lepota
Rijaliti
Muško ženski razgovori
Holivud
Na gajbi kod
Pitajte poznate
Scena

CLIP
Muzika
Zabava
Showbiz
Filmovi
Sport
Kuhinja
Moda i šminka
Vesti

NEKRETNINE
Prodaja
Izdavanje
Stanovi
Izdavanje stanova
Prodaja stanova
Poslovni prostor
Zemljišta
Apartmani
Novogradnja
Agencije i investitori
Magazin

MOJ AUTO
Polovni automobili
Motori
Delovi
Transport vozila
Mehanizacija
Ostalo
Auto placevi

Mobilna verzija sajta

Pratite nas:

Marketing | Impressum | Pravila i uslovi korišćenja | Opozovi Consent

1996 - 2020 © - Ringier Axel Springer d.o.o.