TOP PREPORUKE

"Muž pevač ju je TUKAO, beba je preminula posle 24 sata, sad nema nikoga": Otkriveni

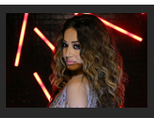
EVO kako izgleda sestra Jadranke Barjaktarović koja je ljuta na nju!

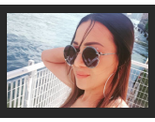
Zvezda "Granda" je trenutno u CENTRU SNAKDALA, a malo ko zna da ona 15 godina krije dečka od

Penzioner iz Veternika izvršio samoubistvo RUČNOM BOMBOM

J. A. · 10.09.2020. 16:12 · Komentara (3) Like 0 Share Твитуј

FOTO: ROBERT GETEL / RAS SRBIJA

KLIKNITE I SLUŠAJTE VEST

Penzioner Gojko B. (72) izvršio je danas posle 10 sati samobuistvo tako što se razneo ručnom bombom u svojoj porodičnoj kuću u Veterniku, kod Novog Sada.

Kako saznaje Informer, komšije su čulo snažnu eksploziju, a zatim su na mesto tragedije stigle ekipe policije i Hine pomoći.

PROČITAJTE JOŠ...

> TRAGEDIJA KOD PUPINOVOG MOSTA Motociklista nastradao kada je izleteo sa kolovoza i udario u banderu

Komšije tvrde i da se radilo o izuzetno dobroj porodici i da nastradali Gojko ni u čemu nije bio problematičan, pa ne znaju razlog zašto se odlučio na ovakav čin.

SOS telefon za pomoć osobama koje razmišljaju o samoubistvu

Broj 011/7777-000 je SOS telefon koji radi 24 sata, a na koji se javljaju stručnjaci za sprečavanje samoubistva - lekari Klinike za psihijatrijske bolesti "Dr Laza Lazarević". Služba urgentne psihijatrije prima pacijente 24 sata bez zakazivanja, bez knjižice i bez plaćanja, a Centar za mentalno zdravlje od 9 do 18 prima bez zakazivanja.

Ukoliko vam je potrebna pomoć, svakog dana možete pozvati i volontere Centra "Srce" od 17 do 23 časa na broj telefona 0800-300-303 ili im se obratiti mejlom na vanja@centarsrce.org.

Komentara (3)

VETERNIK SAMOUBISTVO

Komentara (3)

Komentari su POTPUNO ANONIMNI, a registracija nije potrebna.

Ostavite komentar

Prikaži sve komentare

Video

Slobodno vreme

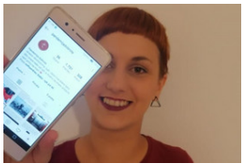
"Kada nekom Srbinu bude trebala pomoć u Hrvatskoj, pomozi mu kao što sam ja sada tebi pomogao", čula je Iva, i podelila sa svima

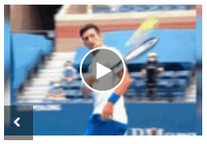

"LAGALI SU NAS SVE VREME!" Osvanuo NOVI SNIMAK kobnog poteza Novaka Đokovića sa US Opena, njegovi navijači su tek sada BESNI zbog diskvalifikacije! /VIDEO/

"De ćeš sad tamo!? Majmune, idi pravo, konju jedan!" Ako je ovo instruktor vožnje, šokantno je, ako je otac - OPET JE ŠOKANTNO

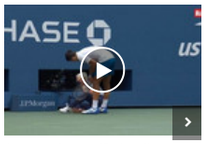

O ovome će se pričati godinama: Evo kako je Novak slučajno pogodio sudiju lopticom! ŠTA VI MISLITE? /VIDEO/

PREPORUKA ZA VAS:

by Aklamator

"Tužan je, povukao se u sebe posle diskvalifikacije": Bivši trener otkrio Novakovo duševno stanje

(FOTO) ZVEZDAŠI SU OVO DUGO ČEKALI! Napadač podigao crveno-beli dres, gotovo je!

Neko koristi teško bolesnu devojčicu da dođe do novca: Slika male Andrijane završila gde ne treba

STRUGAR I RANIJE BIO SKLON SKANDALIMA: Prebijanje taksiste pred TRUDNOM SUPRUGOM, teške povrede i veze sa ESTRADNIM damama

IGRAČI VOTFORDA SE VEĆ ŽALE: Ivić nas ubija, trčimo kao psi, puzimo posle treninga (FOTO)

EKSKLUZIVNO ZA SD! Stevan Piale pričao o supruzi Uni, pa OTKRIO kako ga je IZBACILA IZ KUĆE! (VIDEO)

PARTIZAN DOBIO NOVA POJAČANJA: Čak ČETIRI POTPISA u Humskoj!

U HUMSKOJ IMAJU REŠENJE: Ako ne dođe igrač crveno-belih, Partizan ima dve rezervne varijante (FOTO)

MIRKA VASILJEVIĆ se sa OVOM GLUMICOM borila za ulogu SOFIJE u "Mi nismo anđeli 2" , a ova scena u filmu je bila NAJTEŽA!

PREPORUKA ZA VAS:

by Aklamator

Tri večeri pre tragedije je BEŽAO BOS po ulici! Tužna priča para iz Inđije koji je

Bijelsa siguran i u Premijer ligi!

ZARAŽENA UČITELJICA: Korona ušla u leskovačku školu

Senzacionalni transfer Fetela (FOTO)

Gavrić kao osuđeni za Arkanovu smrt plaši se povratka u Srbiju - sluti na

SRPSKA VIŠE NE SME DA ĆUTI, 40.000 LAŽNIH MIGRANATA, talibana i

Kako bebe prepoznaju svoje roditelje i koja je PRVA stvar koju prepoznaju?!

Udes kod Pupinovog mosta sa tragičnim ishodom - MOTOR muškarca

TO JE AHILOVA PETA RUSIJE: Dmitrij Peskov progovorio o velikoj pretnji, ciklično se

Web preporuke

STARI RUSKI RECEPT: Krompir leči, ali samo ako se OVAKO konzumira!

IMA LI ISTINE U TOME? Otkrivamo zašto je „treća sreća“ presudna u ljubavi!

Opel nastavlja sa razvojem poslovne strategije kroz novi model poslovanja na

BRZE VEŽBE BEZ UPALE MIŠIĆA: 4 izdržaja za ravan stomak i zategnute ruke i

O ovome malo ko misli kada kupuje stan, a posle može da bude kasno

PLANIRANJE PORODICE! Pitanje koje muči mnoge parove: Evo koja je IDEALNA

MARIJU ŠERIFOVIĆ ZAUSTAVILI NA CARINI: Zbog Jelene Karleuše za

JEDNO VELIKO NE! Ovih 7 STVARI mogu da pokvare UŽITAK - Odbojne su za

Dnevni horoskop: Ovan do guše u problemima, Lav se odlučuje da popusti pred

Preporučuje ContentExchange

HIT SNIMAK Bahati vozač ga je sprečio da pređe ulicu na "zebri", zato je uradio nešto zbog čega ga svi nazivaju gospodinom (VIDEO)

Čuo je OTKUCAJE SRCA svoje tragično preminule ćerke u grudima POTPUNOG NEZNANCA, a reakcija oca će vas dovesti do suza

Deka iz Srbije je pozvao azil i zamolio da udome njegovu kobilu Lolu, a iza svega se krije dirljiva priča: "Ne tražim ništa, samo OVO

Žena

"Danas žene gotovo da nemaju struk, a muškarci poprimaju ženske obline": Naš nutricionista objašnjava ŠTA MESO KOJE

Povezane vesti

Požar u Veterniku, jedna osoba zatražila pomoć zbog povrede šake

MONSTRUM IZ VETERNIKA MU UBIO ĆERKU I UNUKU Novosađanin u knjizi opisao užas koji je

UŽAS U SREMSKOJ MITROVICI Muškarac se razneo ručnom bombom

SAMOUBISTVO U IVANJICI Muškarac (70) pucao u sebe iz lovačke puške

Hronika - Najčitanije

JEZIVA TRAGEDIJA KOD BORA Majka i sin umrli u razmaku od par sati, ona poginula u udesu, njega lekari ZATEKLI

30 · Hronika · 08:24

MOTOR SE OD SILINE UDARCA PREPOLOVIO NA DVA DELA, Nesrećni mladić (25) na mestu je preminuo

918 · Hronika · 17:48

"SIN STALNO PITA ZA SESTRU, NE ZNAM ŠTA DA KAŽEM" Majka devojčice (7) koja se utopila u Tisi ispričala da se devojčica ČUDNO PONAŠALA pre tragedije

895 · Hronika · 15:38

"RADOVAO SE NOVOM POSLU" Ispovest oca čiji je sin poginuo u stravičnom udesu kod Dobanovačke petlje

Kristijan se, upravljajući "pežoom 308", navodno kretao zaustavnom trakom.

Hronika · 09:15

"ULAZIO JE U SOBU GDE SU DECA I DODIRIVAO JE" Posle hapšenja novosadskog pedofila, oglasila se majka napastvovane devojčice i otkrila JEZIVE DETALJE

98 · Hronika · 22:18

ŠOK NA BATROVCIMA Carinici zaustavili prazan kombi, kada su ga detaljno pregledali nisu mogli da veruju šta su pronašli (VIDEO)

Carinici su u saradnji sa policijom na graničnom prelazu Batrovci, sprečili

100 · Hronika · 19:43

DETE (8) POZNAVAO OD ROĐENJA Majka zlostavljane devojčice iz Novog Sada: Razmišljala sam da li da UBIJEM GADA

Novosađanin N. P. (49) uhapšen je zbog sumnje da je od maja do septembra

1 · Hronika · 07:19

Policija rasvetlila paljenje kuće kriminalca iz Crne Gore optuženog i za RATNE ZLOČINE I SILOVANJE, požar podmetnut ZA NOVAC

Tridesetšestogodišnji Danko Danilović iz Pljevalja uhapšen je zbog sumnje da

2 · Hronika · 22:54

UBILA ŽENU, ZAPALILA STAN I POBEGLA Posle 11 godina rasvetljeno ubistvo na Zvezdari

44 · Hronika · 11:59

DEVOJČICA GLEDALA KAKO MAJKA UBIJA OCA Posle jezivog zločina u Zrenjaninu, brigu o detetu preuzeo Centar

108 · Hronika · 10:35

Detalji zločina kod Bele Crkve: NASMRT IZBO BIVŠU SVASTIKU sa kojom je bio u vezi, pa se OBESIO

U selu Dupljaja kod Bele Crkve oko 17 sati dogodila se jeziva porodična

Otišla sam na piće u kafić, a onda mi je stigla JEZIVA PORUKA OD KONOBARA: Kad sam saznala KAKO JE DOŠAO do mog Fejsbuka,

BOL U MIŠIĆIMA, UMOR, OSIP... Slavna HOLIVUDSKA glumica otkrila da je dobila OVU OZBILJNJU BOLEST i da možda

Ovako sam izgledala 2007, a onda sam napravila JEDNU NAJPROSTIJU PROMENU i MUŠKARCI me od tada BUKVALNO

PREPORUKA ZA VAS: by Aklamator

Na pomolu nova eksplozija, narod preplašen (VIDEO)

OBOŽAVALI STE ŽIŽU STOJANOVIĆ I NJENE PROVALE! Glumica se

U OVE ZEMLJE SRBI MOGU DA PUTUJU: Za određene države

DUGOROČNA PROGNOZA DO KRAJA OKTOBRA: Meteorolog Todorović objasnio kada nam stižu mrazevi i

NOVA AUTOBUSKA STANICA U BIJELJINI: Radovi „teški“ 3,2

Da li nameravate da primite vakcinu?

Najčitanije SADA

1. Od najnovije objave dr Kona na Fejsbuku GORI INTERNET! Da li stvarno između OVOGA
2. "PETAR STRUGAR MI JE REKAO DA SMRDIM I NIJE HTEO DA SKUPLJA IZMET"
3. Neverovatne scene iz NAJGOREG ZATVORA NA SVETU: Najsuroviji krimilaci skinuti do
4. KORONA PRESEK U ŠKOLAMA Evo koliko je ukupno zaraženih đaka, kako epidemiolozi
5. JEZIVA TRAGEDIJA KOD BORA Majka i sin umrli u razmaku od par sati, ona poginula u

NEKRETNINE.RS
JEDINI PUT DO VAŠEG NOVOG STANA

ZELENA AVENIJA - stambeno-poslovni...
Zemun
39 - 138m2
1 850 - 2 200 €/m²

Moderni stanovi za vas
Banjica
29-135m2

· 149 · Hronika · 19:41

"U TRENU SU IZGUBILI I ĆERKU I UNUČE" Komšije skrhane nakon stravične nesreće kod Dobanovačke petlje u kojoj je poginula TRUDNICA

· Hronika · 17:29

OVO JE ŽENA KOJA UBILA MUŽA U ZRENJANINU Stanislava i Branislav se posvađali rano ujutru, ona dohvatila nož i IZBOLA GA PRED NJIHOVOM ĆERKOM (5)

· 871 · Hronika · 13:18

KUMOVSKE VEZE SA RUTOVIĆEM I DOSIJE U POLICIJI Ko je Dragan Ristić koji je jutros brutalno ubijen u Kaluđerici?

Dragan Ristić (61) zvani Čađa, koji je jutros ubijen u Kaluđerici, na raskrsnici

· 21 · Hronika · 12:47

TRAGEDIJA KOD PUPINOVOG MOSTA Motociklista nastradao kada je izleteo sa kolovoza i udario u banderu

U teškoj saobraćajnoj nesreći koja se dogodila danas nešto pre 15 sati

· 4 · Hronika · 15:29

"REKLA MI JE 'ĆAO, SREĆNO'" Otac trudnice stradale u stravičnoj nesreći kod Dobanovačke petlje otkrio njene POSLEDNJE REČI

U teškoj saobraćajnoj nesreći koja se jutros oko 8.00 sati dogodila kod

· 44 · Hronika · 19:27

STRAŠAN LANČANI SUDAR NA PUTU ARANĐELOVAC-VREOCI Učestvovalo čak sedam automobila i jedan kamion,

· 38 · Hronika · 16:26

"ŽALIO SE NA VISOK PRITISAK, KUD GA PUSTIH DA ODE..." Potresna ispovest prijatelja čoveka koji je

· Hronika · 20:17

UŽAS U NOVOM SADU Uhapšen muškarac osumnjičen da je dodirivao devojčicu (8)

Novosađanin N.P. (49) uhapšen je juče zbog sumnje da je neprimereno

· 21 · Hronika · 10:11

UŽAS U ZAJEČARU Devojčicu (8) sugrađanin DODIRIVAO po intimnim delovima pod izgovorom da je UČI DA PLIVA

Osmogodišnja M. R. iz Zaječara, koju je njen sugrađanin M. S. (64) navodno

· Hronika · 22:31

Novogradnja sa najlepšim pogledom na...
Zlatibor
30-65m2 1.300/m2 €

NOVO MODULARNI OBJEKTI - KUĆE,...
Beograd
41m2 22.550 €

Titova Vila Apartments&SPA -...
Zlatibor
33m2 1.450 €

Pulsonline

SESTRIČINE NATAŠE BEKVALAC SU PRAVE BOMBE: Obe su pevačice, Zoi već svi znate, a OVO JE TEODORA! (FOTO)

NEKADA JE BIO NAJTRAŽENIJI PEVAČ, SADA GAJI VOĆE I POVRĆE: Folker se

RAJ ZA OČI: Mia Borisavljević se skinula u bikini i napravila lom, svi gledaju u ŠUPLJINU

PEVAČICA IZ GRUPE "LUNA" BILA JE MEGAZVEZDA, a onda se povukla sa scene:

GOCA I RAŠA ZAPALILI INTERNET: Pokazali izvajana tela u kupaćem, a OVAJ detalj

NAPADNUT PETAR STRUGAR: Glumac dobio pesnicu u glavu, evo šta se desilo!

Sport

"TERA NAS DA TRENIRAMO KAO PSI, SVI PUZE SA TERENA!" Engleska u čudu zbog metoda srpskog stratega, kog pokušavaju da NAJURE od prvog dana!

IMA LI KRAJA PROZIVKAMA?! Federer i Nadal na pijedastalu, a Srbin negativac! Nekada čovek BLIZAK Đoković podelio javnost!

LINIJSKI SUDIJA TUŽI NOVAKA?! Šokantno otrkiće: Laura Klark može da traži MILIONE od Srbina i da ga izvede pred sud zbog OVOG!

HJUSTONE, IMAMO OGROMAN PROBLEM! Lebron ovo NIKADA u karijeri nije izgubio, Dejvis uništio "rakete", a pola Amerike priželjkuje ovaj duel u finalu

INFO NAJNOVIJE | SPORT NAJNOVIJE

10:22 BIVŠI BELGIJSKI KRALJ NA SUDU Vanbračna ćerka Alberta II traži svoja prava i titule

10:19 TRAGEDIJA U KRAGUJEVCU Autobus pokosio taksistu, moraju da PODIGNU AUTOBUS KRANOM kako bi izvukli telo

10:17 Akcija trajala celu noć: Ugašen požar u bejrutskoj luci

Sve najnovije vesti »

NE PROPUSTITE

Najčitanije

Užičanin uhapšen zbog marihuane i deset kilograma kanabisa

Novi likovi starih ratnih junaka

NOVI SLUČAJ TROVANJA Maloletna devojka hospitalizovana na VMA zbog "šarpa"

Najbolji video

NE SKIDA OSMEH SA LICA Aleksandra Prijović se pojavila na "Grandu", a svi zure u njenu HALJINU (VIDEO)

Ringier Axel Springer

Ringier Axel Springer d.o.o. vodeća je izdavačka kuća na teritoriji Srbije u čijem portfoliu se nalaze brojna visokotiražna štampana izdanja „Blic“, „Blic žena“, „Puls“, „NIN“ i „Auto Bild“.

Kompanija je osnovana 1996. godine. Od 2010. godine Ringier Axel Springer Srbija postaje deo novoosnovane medijske grupacije Ringier Axel Springer Media AG, koja takodje posluje u Poljskoj, Slovačkoj, Mađarskoj, Estoniji, Letoniji i Litvaniji.

Telefon +381 11 333 4 555
Faks +381 11 333 4 556

email: redakcija@blic.rs
adresa: Kosovska 10, Beograd

1996 - 2020 © - Ringier Axel Springer d.o.o.