BV QUARTET
PARK DISTRICT
NOVI STANOVI
JEDNA ZGRADA,
ČETIRI ŽIVOTNA STILA

TOP PREPORUKE

Ćerka Žarka Lauševića IZ PRVOG BRAKA je prirodna lepotica: Ima neobično ime i udata je za ovog

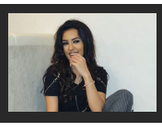
STIGLE LEPE VESTI za Tanju Savić: Ovakav razvoj situacije nije mogla ni da sanja...

OTKRIVENO ŠTA JE Miki Đuričić TRAŽIO OD PRODUKCIJE nakon odluke o diskvalifikaciji!

Newchic

PUCNJAVA I POTERA U NOVOM SADU Narko diler iz Hrvatske uhapšen nakon filmske jurnjave ulicama

Z. Č. · 06.11.2017. 22:38 · Za ovu vest ne postoje komentari. Like 0 Share Твитуј

Internet Televizija Sa Balkana
Internet televizija sa Balkana dostupna u celom svetu. Pretplata od $5.83 / €4.63 mesečno.
Balkaniyum Tv

U novosadskoj Partizanskoj ulici večeras oko 20 časova policijska patrola pucala je u vozilo državljanina Republike Hrvatske B.A. (64) zbog sumnje da je diler narkoticima.

23 GODINE SA VAMA

Postanite deo BLIC PREMIUM kluba

Dostigli ste dnevni limit besplatnih članaka. Da biste nastavili sa čitanjem, potrebno je da se pretplatite.

Blic Premium 1	PREPORUKA Blic Premium 3	Blic Family
499 RSD mesečno	1299 RSD 3 meseci	1399 RSD mesečno
	Uštedite 198 RSD	Uštedite 98 RSD
Izaberite	Izaberite	Izaberite

Neograničen pristup portalima Blic.rs, Sport.blic.rs i Zena.rs

Premium sadržaj, ekskluzivan pristup najgledanijim online video formatima, premijerne projekcije „Poligrafa“ i drugih autorskih emisija

Pristup štampanim izdanjima “Blic”, NIN i “Blic žena”

"Čitaj mi" posebna funkcionalnost automatskog čitanja vesti

Family paket - uz jednu pretplatu obezbedite pristup za još dva naloga i dodatnom porodičnom sadržaju

Saznajte više informacija o prednostima pretplate

NAPOMENA: Vaš račun će biti zadužen u iznosu od 1RSD prilikom aktivacije bilo kog od paketa.

Slobodno vreme

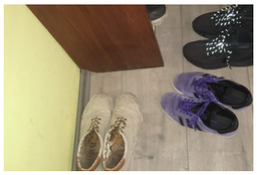
"Ako hoćeš da uđeš u moj stan, IZUĆEŠ SE, pa nek sam sto puta seljak!"

Za ovu vest ne postoje komentari.

Komentari su POTPUNO ANONIMNI, a registracija nije potrebna.

Ostavite komentar

Video

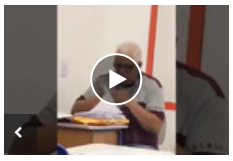

Učenici krišom snimali nastavnika koji je ocenjivao kontrolni, a njegove reakcije su URNEBESENE

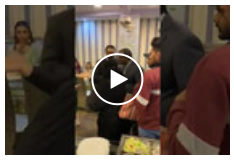

Nepozvana žena upala na svadbu, počela da viče, a zbog onoga što je rekla besni svatovi su pretukli i proterali MLADOŽENJU SA VENČANJA (VIDEO)

Sveštenik slučajno uključio filtere tokom internet mise, a nije ni primetio: Rezultat je URNEBESAN

PREPORUKA ZA VAS:

by Aklamator

(VIDEO) NA STANOJEVIĆEVO INSISTIRANJE! Partizan ima novog desnog beka!

BEŽI IZ ZADRUGE! Drama na IMANJU u Šimanovcima! Nakon žestoke SVAĐE krenuo

Mitropolit Amfilohije pozitivan na korona virusa

Milan i Marija su pronađeni mrtvi u "golfu": Sumnja se da je pucao u nju, pa u sebe. Ovo

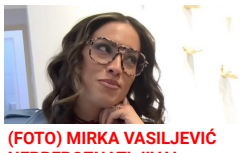

(FOTO) MIRKA VASILJEVIĆ NEPREPOZNATLJIVA! Glumica se pojavila u

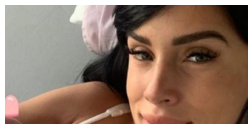

PRVA FOTOGRAFIJA SUBOTIĆKINOG SINA: "Mi se volimo" Ponosna mama

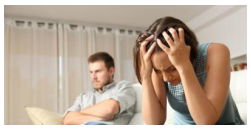

Potrebno vam je samo 30 sekundi da popravite svoj brak: Evo i kako!

Baka Prase provozao Teodoru na traktoru i u čamcu iz kojeg su umalo ispali: "Prešli smo

KAKO SU SAMO OBRUČI IZDRŽALI? O zakucavanjima Tomasa i Dangubića BRUJI

PREPORUKA ZA VAS:

by Aklamator

Ginekolog oplodio pacijentkinje bez njihovog znanja i postao otac

HITNO ZASEDANJE: Sutra u 11 sati sednica Kriznog štaba

ŠOK SNIMAK iz Novog Sada! Pijani čovek nasred ulice radi nešto sumanuto, nije mu prvi

Srbija poslala Žandarmeriju na KiM?

Policija u "Zadruzi": Vozilo pod rotacijama uletelo ispred Bele kuće u Šimanovcima

Učesnicu "Parova" muž trudnu zaključavao u stanu bez hrane! Njenim mukama tu nije

HOROSKOP ZA UTORAK 6. OKTOBAR! Ovaj znak će danas biti MAGNET ZA LJUBAV, a

Indi ima novog frajera: Pevačici osvojio srce ovaj MIŠIĆAVI NAVIJAČ ZVEZDE!

U Pančevu u automobilu pronađena su dva beživotna tela!

Web preporuke

Karavan "Zajednici zajedno" u Domu zdravlja u Zrenjaninu

Ludvig: Srbi u Beču pronašli svoj novi dom

"STALNO SAM SE LJUTILA I GOVORILA NE" Ćerka Tončija Huljića je

Osnovano Udruženje pacijenata Srbije: "Inovativne terapije,

Srpski pisac jednom izjavom uvredio sve žene i sramota nas je umesto njega

NOIZZ chair: Marija Andrić o tome kako nam svima treba samo nekoliko

Preporučuje ContentExchange

Povezane vesti

IZA REŠETAKA ZBOG NAPADA NA POLICAJCA Osumnjičeni za udaranje pripadnika

KRIO DROGU U JASTKU Policija uhapsila dilera sa više od 600 TABLETA EKSTAZIJA

PAO DILER IZ NOVOG PAZARA Policija mu u stanu pronašla marihuanu

NAPAD NA POLICAJCA I NASILNIČKA VOŽNJA Bez pritvora za dilera iz Novog Pazara,

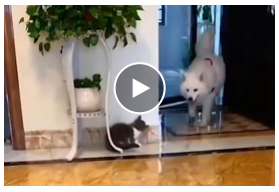

Ovako je jedna lukava mačka smislila da "PODVALI" psu i evo šta se desilo (VIDEO)

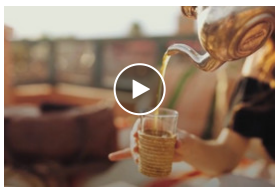

Čak 80 odsto ljudi POGREŠNO PRAVI ČAJ Ovaj topli napitak koji nam pomaže kada smo bolesni UOPŠTE nije zdrav ako ga

Natašu su RAZAPELI na srpskom internetu: "Znate li zašto vam se brakovi raspadaju - JER NE ZNATE ŠTA JE PRAVA ŽENA"

Žena

Ljudi na Internetu MASOVNO DELE NAJLAKŠI TRIK za NAJSOČNIJI I NAJKREMASTIJI PIRE KROMPIR ikada: Dodajte sastojak od 50

Hronika - Najčitanije

JEZIV PRIZOR NA MEDAKU Bibliotekarka na terasi držala 30 MRTVIH MAČAKA, iz stana izneto 1.300 vreća smeća

· 1148 · Hronika · 14:49

KO JE ALEN SAKIĆ KOJI JE BIO SA RASTOM KAD JE UHAPŠEN Sin preminulog pevača na društvenim mrežama otkriva

· Hronika · 22:49

"UMREĆE TI NEKO BLIZAK, MORAŠ DA PLATIŠ" Cela porodica iz Crne Gore zastrašivala dve osobe, za "skidanje magije" im uzeli POLA MILIONA EVRA i nisu jedini izveli ovakvu

· 1 · Hronika · 21:45

(UZNEMIRUJUĆI VIDEO!) Muškarac koji je pao sa 12. sprata zgrade na Dorćolu ispred ekipe Hitne pomoći SNIMLJEN KAKO LEŽI NA KROVU pre tragedije

· Hronika · 13:42

Baka Coka koja je UBILA INVESTITORA nasred ulice u Bulevaru kralja Aleksandra POPILA LITAR ASEPSOLA, hitno prevezena u bolnicu

Stojanka Stojanović (72), koja je u kućnom pritvoru zbog sumnje da je ubila investitora pre dve godine na Zvezdari, popila je jutros litar asepsola.

· 78 · Hronika · 16:15

Aleksandar Mitrović osuđen na 11 meseci kućnog zatvora

Aleksandar Mitrović, sin vlasnika televizije "Pink" Željka Mitrovića, osuđen je danas na 11 meseci kućnog zatvora sa elektronskim nadzorom.

· 2687 · Hronika · 14:39

RASTA "PAO" SA SINOM SINANA SAKIĆA Pogledajte momenat hapšenja poznatog repera

Reper Stefan Đuric Rasta uhapšen je u petak, kada je policija kod njega pronašla pet grama marihuane, a potom je po nalogu tužilaštva urađen i pretres njegovog stana u kom je pronađena veća količina skanka.

· 410 · Hronika · 19:43

"KRENUO JE DA JOJ KUPI POKLON, ALI NIJE STIGAO DA JE OBRADUJE" Fudbaler poginuo na majčin rođendan, oproštajne poruke saigrača preplavile društvene mreže

· 5 · Hronika · 20:03

DETALJI ZLOČINA U PANČEVU Pronađena tela u automobilu, sumnja se da je muškarac UBIO ŽENU PA SEBE

· 3 · Hronika · 18:00

"DA LI ŽIVOT DETETA VREDI 2,5 GODINE ZATVORA!?" Ispovest majke Alekse (10) koji je poginuo na rekreativnoj

· 1581 · Hronika · 21:22

"NEMA POTREBE DA PRODAJE MARIHUANU" Rastin advokat za "Blic": Terete ga za nešto za šta ne postoji NI JEDAN DOKAZ

Mladoženja nam je rekao: "ZAIGRAĆEMO JEDNU IGRU. Okrenite svoje tanjire i ako nemate CRVENO na njima - SEDITE"! Ono

ANI u GRADSKOM PREVOZU stalno govore: "DEČKO, ustani da sednu devojke", a ni ne slute DA JE I SAMA ŽENA i to NAJSNAŽNIJA

Proglašena je NAJLEPŠOM ŽENOM NA PLANETI, a sada je glumica uhvaćena u kupaćem u 48. GODINI i HVALA JOJ ŠTO IZGLEDA

PREPORUKA ZA VAS: by Aklamator

"NOVOSTI" SAZNAJU: Mitropolit Amfilohije zaražen virusom korona!

Još jedna pozajmica srpskog reprezentativca, ovoga

Đoković se poklonio ovom teniseru, nije ni slutio da će ga ovo

Objavili čitulju za Amfilohija

BEOGRADSKO DRAMSKO POZORIŠTE NAJAVILO

SUSPENDOVANA JE ZBOG CRTEŽA ŠTRUMFA SA

Najčitanije SADA

1. KO JE ALEN SAKIĆ KOJI JE BIO SA RASTOM KAD JE UHAPŠEN Sin
2. JEZIV PRIZOR NA MEDAKU Bibliotekarka na terasi držala 30 MRTVIH MAČAKA, iz
3. "MARKO IZNOSI STVARI, HAOS ISPRED ZGRADE" Osvanule tvrdnje da je Miljković
4. Turci tvrde da ARKAN RATUJE U JERMENIJI?! Na Tviteru osvanula fotografija Željka
5. MARIJA BERGAM I RAŠA BUKVIĆ SE RAZVODE NAKON PET GODINA BRAKA

Nakon što je reperu i pevaču Stefanu Đuriću Rasti danas određen pritvor od 30 dana po po predlogu Višeg javnog tužilaštva u Beogradu koje ga tereti za

· 223 · Zabava · 16:33

PODNETA PRIJAVA PROTIV ŽENE KOJA JE BEBI UMALO "OTKINULA" RUKU Povodom snimka zlostavljanja sa Novog Beograda, oglasili se nadležni

· Hronika · 20:27

"LEŽAO JE, ĆUTAO... SAMO SE ODJEDNOM PRETURIO I PAO SA 12. SPRATA" Očevici šokirani jezivom tragedijom na Dorćolu: Bili smo ubeđeni da će ga spasiti

· 3 · Hronika · 19:30

Za veče krao po sedam automobila

hronika

· Hronika · 10:25

HOROR U PANČEVU U kolima pronađena tela muškarca i žene, kraj njih i PIŠTOLJ

Tela muškarca i žene pronađena su oko 15 sati u Sterijinoj ulici broj 31 b u Pančevu u putničkom vozilu. Kako nezvanično saznajemo, sumnja se da je u pitanju ubistvo i samoubistvo.

· 33 · Hronika · 16:50

PSOVAO, PA NASRNUO NA DEVOJKE PRED DETETOM Fizički obračun u Novom naselju: Pretio da će ih UBITI, pa završio iza rešetaka

U Ulici Momčila Tapavice ispred broja 26 u Novom naselju, danas oko 12.45 sati došlo je do fizičkog obračuna.

· Hronika · 21:41

IZVADIO JE KUHINJSKI NOŽ I POČEO DA VITLA Krvavi obračun na Banovom brdu, osumnjičeni posle svađe izbo

· 673 · Hronika · 22:38

JEZIVA SCENA U CENTRU BEOGRADA Muškarac visio, pa pao sa 12. SPRATA i pao ispred vozila Hitne pomoći

· 2 · Hronika · 13:14

HOROR U BEOGRADSKOM NASELJU Policija pronašla mrtvog čoveka u stanu, sumnja se da je SIN JEO TELO OCA

Beogradska policija našla je juče telo muškarca u stanu u naselju Glogonjski rit u Beogradu.

· 1075 · Hronika · 12:31

UBIO STUDENTA NA PEŠAČKOM PRELAZU Ko je bahati tinejdžer koji je neregistrovanim autom BEZ KOČENJA pregazio Novopazarca u Zemunu

Zemunac Ivan M. (19) osumnjičen da je 4. marta u Ulici cara Dušana na pešačkom prelazu udario vršnjaka iz Novog Pazara Ernada Bakana, koji je dva

· 450 · Hronika · 22:41

NEKRETNINE.RS
JEDINI PUT DO VAŠEG NOVOG STANA

ZELENA AVENIJA - stambeno-poslovni...
Zemun
39 - 138m2 1 850 - 2 200 €/m²

Banjička Oaza-direktna prodaja
Beograd Banjica
27-90m2 1480-1730 €

Moderni stanovi za vas
Banjica
29-135m2

Novogradnja sa najlepšim pogledom na...
Zlatibor
30-65m2 1.300/m2 €

Pulsonline

STIGLE LEPE VESTI za Tanju Savić: Ovakav razvoj situacije nije mogla ni da sanja...

Evo ŠTA je Miki TRAŽIO OD PRODUKCIJE nakon diskvalifikacije

Evo GDE je Veljko RADIO PRE BRAKA sa Vericom!

Nataša se OGLASILA povodom Tanjinog slučaja:'SUDOVI SU SPORI, ali...'

Aleksandra Mladenović progovorila o ZDRAVSTVENOM PROBLEMU!

Lepe vesti: POMIRILE SE Anabela Atijas i Luna Đogani!

Sport

"NOVAK JE UŠAO U GLAVU NADALU" Ivanišević UBEĐEN da će Đoković pobediti Španca: Rafa nema šanse!

PRVA PRAVA SENZACIJA, POSLE PET SATI ISPAO VELIKI FAVORIT SA ROLAN GAROSA Desio se jedini scenario koji Nadalu NIKAKO ne odgovara

ANA IVANOVIĆ SE VRATILA NA TENISKI TEREN, I IZGLEDA BRUTALNO Srpkinja opet u staroj opremi, ništa se NIJE promenilo /FOTO/

TO JE ONAJ EVROPSKI PARTIZAN IZ PROŠLE SEZONE Crno-beli PREGAZILI Veneciju za samo jednu četvrtinu!

INFO NAJNOVIJE | SPORT NAJNOVIJE

23:31 SNIMAK ZLOSTAVLJANJA BEBE ZGROZIO SRBIJU Majka (21) koja je nosila dete kao lutku i umalo mu "otkinula" ruku konačno PRIVEDENA

23:24 Preživeli su dramu, bila je SLEĐENA OD STRAHA, a sada je Viki Miljković za sina imala važnu i DIRLJIVU PORUKU

23:19 KRVAVA DRAMA U KUĆI NA BANOVOM BRDU Dva muškarca upala u kuću poznanika, pokušali da ubiju gazdu, on sa stola UZEO NOŽ I IZBO OBOJICU

Sve najnovije vesti »

ŠTA SE TO SINOĆ DESILO: O momku iz kviza "Potera" od sinoć priča cela Srbija, Milica nije znala šta je snašlo

RASTA OSTAJE IZA REŠETAKA: Određen pritvor 48 sati, policija pretresla stan i pronašla mu je još KILOGRAM DROGE!

Uhapšen Stefan Đurić Rasta

(VIDEO) JEZIV SNIMAK SKANDALOZNE TUČE POSLE KOJE JE MIKI DISKVALIFIKOVAN Skočio iz sve snage, obezbeđenje i zadrugari vrištali i molili da prestane

Ringier Axel Springer d.o.o. vodeća je izdavačka kuća na teritoriji Srbije u čijem portfoliu se nalaze brojna visokotiražna štampana izdanja „Blic", „Blic žena", „Puls", „NIN" i „Auto Bild".

Kompanija je osnovana 1996. godine. Od 2010. godine Ringier Axel Springer Srbija postaje deo novoosnovane medijske grupacije Ringier Axel Springer Media AG, koja takodje posluje u Poljskoj, Slovačkoj, Mađarskoj, Estoniji, Letoniji i Litvaniji.

Telefon +381 11 333 4 555
Faks +381 11 333 4 556

email: redakcija@blic.rs
adresa: Kosovska 10, Beograd

1996 - 2020 © - Ringier Axel Springer d.o.o.