KONTAKT CENTAR: 0800 009 009
KASKO OSIGURANJE
Mogućnost plaćanja na 12 mesečnih rata.
TRADICIJA SIGURNOSTI
AMS OSIGURANJE

TOP PREPORUKE

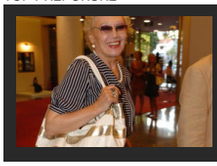
Pričalo se da je SRPSKA GLUMICA PREMINULA OD TUGE ZA MUŽEM: Živela je u siromaštvu, patila je

Željko Mitrović doneo ODLUKU koja će RASTUŽITI Zadrugare: Evo šta se UKIDA do daljnjeg!

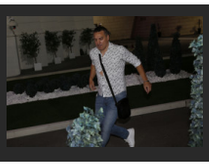
Gagi Đogani ZAPANJIO OPRAVDANJEM VARANJA: Zadrugari u šoku...

PUCAO NA LJUDE U GRADU Policija u Kruševcu uhapsila četiri osobe zbog UBISTVA U POKUŠAJU

Tanjug · 22.03.2020. 12:26 · Komentara: 0 Like 0 Share Твитуј

FOTO: R. GETEL / RAS SRBIJA

Policija je u Kruševcu rasvetlila tri krivična dela ubistvo u pokušaju i uhapsila četiri osobe.

Uhapšen je J. J. (22), iz Kruševca, zbog postojanja osnova sumnje da je izvršio krivična dela ubistvo u pokušaju i nedozvoljena proizvodnja, držanje, nošenje i promet oružja i eksplozivnih materija.

Sumnja se da je on, 14. marta na parkingu u centru grada, pucao iz vatrenog oružja na tridesetogodišnjeg Kruševljanina i tom prilikom niko nije povređen. Takođe, on se sumnjiči da je, januara 2020. godine, ispalio hitac prema tridesetdvogodišnjem muškarcu iz Kruševca, kada je projektil završio u karoseriji automobila. J. J. se sumnjiči da je i u decembru prošle godine pucao na istog oštećenog.

PROČITAJTE JOŠ:

- **UBISTVO NA MILJAKOVCU Petorica muškaraca se potukla, jedan PAO S MOSTA I STRADAO**
- **Hapšenje zbog UBISTVA: Pesnicama udarao čoveka, on potom pao u reku u Rakovici**
- **HAPŠENJA I KRIVIČNE PRIJAVE U Kragujevcu i Nišu ne poštuju zdravstvene propise**

Policija je uhapsila i N. D. (32), G. S. (48) i M. P. (26) iz Kruševca, zbog postojanja osnova sumnje da su izvršili krivična dela ubistvo u pokušaju u podstrekavanju i pomaganju i nedozvoljena proizvodnja, držanje, nošenje i promet oružja i eksplozivnih materija.

Slobodno vreme

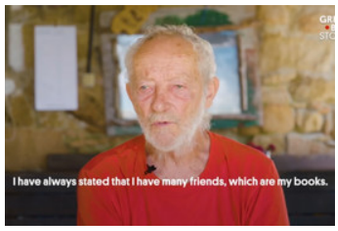

"ŽIVIM NA NAJBEZBEDNIJEM MESTU NA SVETU" Ovaj Italijan se ne plaši korone, i to zbog svoje NEOBIČNE ŽIVOTNE PRIČE

Paročistači i podni brisači - Savršen alat za čišćenje svih vrsta podova!

Istoričar Dejan Ristić: Mnogo pre korone, Srbiju je DESETKOVAO pegavi tifus i jedna žena je ODBILA DA NAPUSTI BOLNICU znajući da

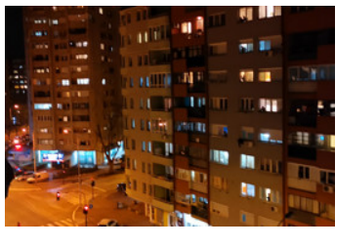
Dok se prolamao aplauz JEDNO IME GA JE NADGLASALO

Oni se terete da su osumnjičenom J. J. pomagali u izvršenju krivičnih dela tako što su mu obezbedili oružje i podstrekavali ga na izvršenje.

Osumnjičenima je, po nalogu Višeg javnog tužilaštva u Kruševcu, određeno zadržavanje do 48 sati i, uz krivičnu prijavu biće privedeni tužiocu.

Komentara: 0 Like 0 Share Твитуј

HAPŠENJE KRUŠEVAC UBISTVA POLICIJA

Koja je tvoja reakcija? 15 glasova

Srećno 0% Ravnodušno 0% Zabavno 0% Smešno 0% Besno 73% Tužno 27%

Video

CRNA MERI Zarazila je više od 50 ljudi, a nije imala NIJEDAN SIMPTOM VIRUSA

Ovi filmovi i knjige su na jeziv način predvideli PANDEMIJU VIRUSA

Svako ko dođe u kontakt sa njima ima NAJVEĆE ŠANSE da se zarazi: Ko su "SUPERKLICONOŠE" i da li su glavni "krivci" za pandemiju?

PREPORUKA ZA VAS: by Aklamator

Andrija Mandić uputio molbu Vučiću: Potrebna nam je pomoć Srbije u borbi sa korona virusom

Ako morate na put u vreme epidemije, potrebno je da se pridržavate ovih saveta

Nasmejali region do suza: Nedaće političara sa zaštitnim maskama, Milanović je pobednik

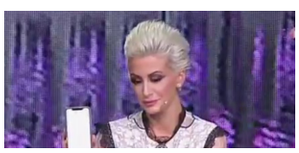

VELIKE PROMENE U ZADRUZI ZBOG VANREDNOG STANJA Dušica iznela sve u javnost, ove stvari su bile NEOPHODNE

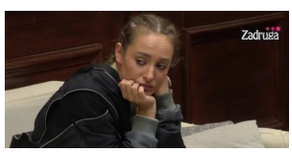

LUNI POZLILO Marko urlao na nju, brutalno je vređao pa POLOMIO STO, Anabela se gušila u suzama - nema kraja skandalima

Rad sa distance bi mogao biti prekretnica u poslovnom svetu, a da li su lideri optimisti?

Zaražene 222 osobe u Srbiji, Kinezi otkrili koliko misle da će vanredno stanje trajati

U španskim domovima penzionera nađena tela: Umrli su od korona virusa

Evropske zemlje počele sa testiranjem eksperimentalnih lekova protiv korona virusa!

Komentari

Komentari su potpuno anonimni. Za objavljivanje komentara je neophodno da imate svoj Blic nalog. Uputsvo kako da kreirate svoj nalog i koristite novu platformu za komentarisanje možete pogledati ovde.

Kreirajte svoj nalog ovde.

Pre slanja komentara, molimo vas da se upoznate sa pravilima kometarisanja i uslovima korišćenja sajta.

Komentara (0)

Napišite svoj komentar

Pretraga...

Budite prvi i započnite diskusiju na ovu temu!

NAJKOMENTARISANIJE...

Žena

Maja (39) je samohrana mama jedanestoro dece sa kojima je u samoizolaciji: "Hranu sami spremamo. Domaći zadaci idu

"Imam 28 GODINA, hranim se zdravo i treniram i ipak sam dobila KORONA VIRUS. Počelo je sa ova 2 blaga simptoma, a ona sam

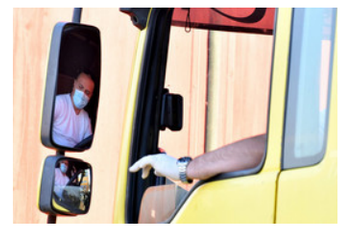

Momak koji je zaražen korona virusom: "Od majke mi ljudi beže u radnji, svaki dan mi plače na telefon"

Nikom nije jasno KAKO SE KIM UVUKLA U OVA LATEKS ODELA, a sada je pokazala kako su joj ODRALA KOŽU i OVO NAS

Najčitanije SADA

1 12 važnih odgovora o borbi protiv korone iz PRVE RUKE: Naš imunolog o tome šta

2 Kako su kineski stručnjaci ocenili naše mere, kakav tok epidemije predviđaju i

3 ZAVEJANA SRBIJA Proleće je tek počelo, a jutros smo se probudili uz SNEŽNU IDILU

4 (UŽIVO) KORONA VIRUS U SRBIJI Zaraženo 249 osoba, uskoro počinju

5 Biljana Srbljanović: "Na Infektivnoj je sve pod konac, meni je malkice gore, pre nego što mi

NOIZZ by Aklamator

KREĆE KINESKI MODEL Vučić: Masovno testiranje na koronu kreće za 48 sati, nećemo proširivati policij...

66 Komentara

Vučić i Brnabić danas sa kineskim lekarima i oba štaba za borbu protiv korona virusa

62 Komentara

PO UGLEDU NA KINU Kako bi mogla da izgleda IZOLACIJA CENTRALNIH BEOGRADSKIH OPŠTINA

46 Komentara

CELA PENZIJA za mart i dodatak od 4.000 ODJEDNOM

36 Komentara

Vučić: Najveća laž da prodajemo maske dobijene od Kine

36 Komentara

PRIVREDI DO 4,5 MILIJARDE Vučić: Spremamo značajan paket mera za pomoć privatnom sektoru

25 Komentara

Prikaži još članaka

Dodaj Vuukle Privatnost Vuukle

Web preporuke

DETONACIJA U SERIJI A: Miha dovodi OGROMNO pojačanje! Sa Srbinom stiže

Posle snimka Entonija Hopkinsa u kućnoj izolaciji sve nam manje teško pada

Japanski metod: Kako da vaspitate genija

Preterano konzumiranje može da naškodi: Avokado i spanać jedite umereno

POTPUNI DETOKS: Očistite čitav organizam od toksina za samo 5 dana!

Upravnik zgrade – zaduženja, obaveze i odgovornosti

Rajski vrt na VIII spratu

1881 УДРУЖЕЊЕ НОВИНАРА СРБИЈЕ

UNS: Vlada Srbije da usvoji mere za finansijski opstanak medija u doba

Stanovi u Beogradu sve traženiji, a NOVOGRADNJA ide kao ALVA

Preporučuje ContentExchange

Povezane vesti

HAPŠENJE U KRUŠEVCU Privedene četiri osobe zbog tuče, izboden lokalni biznismen Goran

KO JE KO U JOTKINOJ BANDI Uhapšen zbog ubistva Ždrokinca, sa njim "pale" tri žene i jedna CELA

UHAPŠEN PUCAČ IZ KRUŠEVCA Posvađao sa sugrađaninom, pa otvorio vatru na njegova kola

HAPŠENJE U KRUŠEVCU Policija zaplenila 19 pištolja sa prigušivačima

Hronika - Najčitanije

Pitali su Italijane da pošalju poruku sebi od pre deset dana - i poruke bole!

"Bog čuva Srbe": Pričest u doba korone - istom kašičicom

Ove znakove ne zanima flertovanje, već isključivo duge i stabilne veze

Ne izlazimo iz kuće, ali nam prija da skoknemo u tajnu Zara bašticu

Ne izlazimo iz kuće, ali nam prija da skoknemo u tajnu Zara bašticu

Svetski muzeji koje možeš da obiđeš dok sediš kod kuće

NEKRETNINE.RS
JEDINI PUT DO VAŠEG NOVOG STANA

Dupleks u novogradnji
Karaburma
95m2 110.000 €

ZELENA AVENIJA - stambeno-poslovni...
Zemun
39-138m2 1680 -1900 €

Novih 109 stanova u novogradnji
Bežanijska kosa
52.78m2 116.116 €

Porodični stan
Vojislava Ilića
110m2 207.000 €

Novogradnja sa najlepšim pogledom na...
Zlatibor
30-65m2 1.300/m2 €

Pulsonline

Šok i neverica: Evo ŠTA je Nina REKLA Anabeli pred ulazak u Zadrugu: 'Stoka...'

SRPSKA GLUMICA PREMINULA OD TUGE ZA MUŽEM: Živela je u siromaštvu, patila je što

Nove informacije: PRODUKCIJA NIJE ZVALA Lunu u Zadrugu 3!

Nije dobio ni dinar od rijalitija,a Zola se sad nosi sa JOŠ JEDNIM PROBLEMOM!

RODILA mu JE ĆERKU,borili su se za

NASILNIK UHAPŠEN, PA ODVEDEN U KARANTIN Popio "afričku šljivu", pa pod temperaturom pokušao da

578 · Hronika · 15:23

NOVI DETALJI TRAGEDIJE NA NOVOM BEOGRADU Neispavna grejalica odvela šestoro u smrt

Šta je izazvalo stravični požar na Novom

1 · Hronika · 19:33

UBIO GA JER JE TUKAO NJEGA I OCA? Evo šta je ubica sa Miljakovca kazao na saslušanju

Fadilu H. (19) iz Beograda koji je uhapšen je zbog sumnje da je na Miljakovcu

3 · Hronika · 16:39

UŽAS U NOVOM SADU Uhapšen zbog sumnje da je OBLJUBIO NEMOĆNU OSOBU

Viši sud u Novom Sadu odredio je pritvor J. K. koji se sumnjiči da je prošle

1 · Hronika · 17:10

15 GODINA MISTERIJE STRAVIČNOG ZLOČINA Šestočlana porodica likvidirana u dve kuće, bratanica ubijenog: Zaboravili su na njih KAO DA NISU NI ŽIVELI

Hronika · 22:07

SRAMOTA Za vreme zabrane kretanja pijani mladići se POTUKLI, jedan nasrnuo i na policajca

Za vreme policijskog časa, večeras oko 18.30 na kru□žnom putu od Čačka ka

Hronika · 22:40

UBISTVO U VREME POLICIJSKOG ČASA Mladić udario poznanika u glavu, on pao u reku i UDAVIO SE

Fadilu H. (19) iz Beograda uhapšen je zbog sumnje da je na Miljakovcu udario

6 · Hronika · 09:32

UBISTVO KOJE JE ŠEST GODINA POD VELOM TAJNE Doktorka otvorila vrata poznaniku, a on je ubio

Šest godina nepoznanica je ko je ubio dr Ljiljanu Šulović Milojević (76), bivšu

Hronika · 22:06

Devojka izvršila samoubistvo kod Surdulice

Dvadesetpetogodišnja devojka M. M. iz

345 · Hronika · 14:43

Osmoro uhapšeno u Nišu zbog kršenja samoizolacije

Niška policija uhapsila je osam osoba zbog

34 · Hronika · 21:17

"KAŽU VIDELI IH U KAFANI, ALI ONA TOG DANA NIJE RADILA" Milan i Ilija nestali u ponedeljak bez traga, meštani sumnjaju da se iza svega KRIJE ZLOČIN

33 · Hronika · 09:35

"OTAC IH MOLIO DA NIKADA NE IDU TAMO" Dva

STARATELJSTVO,a sad...

Vesna Čipčič sutra puni 66 godina: Njena ćerka je prava lepotica koju svake večeri gledate u

Sport

NIJE FORA, IGRAO JE RUKOM! Sudija, lopta je za MESIJEVOG PSA! Pogledajte kako se Argentinac zabavlja sa vernim ljubimcem u karantinu

IZNENADNI PANDEMIJSKI TURNIR Ovako je Novak Đoković izgubio "finale Indijan Velsa", hiljade navijača - UŽIVALO! /FOTO/

NIJE MONTAŽA, OVO JE STVARNO RONALDO! Kristijano se NAPUCAO u izolaciji, izgleda bolje nego ikada! /FOTO/

BOMBA NA POMOLU! Obradović se vraća u klub koji je vodio, među navijačima EUFORIJA!

INFO NAJNOVIJE | SPORT NAJNOVIJE

09:33 STIGLI IZ ITALIJE, AUSTRIJE, SLOVENIJE U karantin u Gradiški tokom noći smešteno 19 muškaraca i jedna žena

09:29 MMF PREDVIĐA RECESIJU GORU NEGO 2008. GODINE Evo kada očekuju oporavak

09:28 OSTAVLJENI DA UMRU Španska vojska našla tela u staračkim domovima

09:24 STIGLE ZAŠTITNE MASKE Direktorka RFZO: Avion je jutros sleteo u Beograd, uskoro distribucija po apotekama

Sve najnovije vesti »

dana potrage za alasima iz Starog Slankamena, njihov čamac nađen na NEOBIČNOM MESTU

Alasi Milan Mišković (24) i Ilija Đokić (26) nestali su pre dva dana kada su

2571 · Hronika · 21:38

DOLIJAO KRIVOLOVAC SA VELIKE MORAVE Ribu hvatao nedozvoljenim alatima, ubijao je STRUJOM

Meštanin sela Crkvenac kod Svilajnca, praćen duže vreme pod sumnjom da

76 · Hronika · 12:38

UŽAS KOD LAPOVA Muškarac upucao devojku, pa izvršio samoubistvo

Tridesetdevetogodšnji Đ. M. iz sela u okolini Lapova pucao je u devojku V. M.

742 · Hronika · 13:00

MAJKA I SIN POGINULI ZAJEDNO U POŽARU Vatra zahvatila stanove sa obe strane zgrade na Novom Beogradu (FOTO, VIDEO)

U požaru koji je izbio rano jutros na Novom Beogradu stradalo je šest osoba,

3689 · Hronika · 10:17

STRAVIČAN POŽAR NA NOVOM BEOGRADU Poginulo ŠEST OSOBA, povređeno još šestoro! (VIDEO)

Šest tela pronađeno je u zgradi na Novom Beogradu u kojoj je rano jutros

5 · 622 · Beograd · 08:27

"PROBUDILI SU ME VRISKA I DIM" Stanari zgrade u plamenu na Novom Beogradu PRESKAKALI TERASE da se

164 · Hronika · 13:05

Ubijen karatista Usenagić

hronika

Hronika · 10:24

POŽARI U SREMČICI U kući i pomoćmom objektu pronađena dva tela

U dva požara u ulicama porodice Nešić i Školskoj u beogradskom naselju

93 · Hronika · 13:20

Utvrđeni IDENTITETI stradalih u vatrenoj stihiji na Novom Beogradu JEDNO TELO POTPUNO UGLJENISANO

U požaru na Novom Beogradu stradali su Zoran (52), Ljiljana (51) i Aleksandar

10 · Hronika · 21:00

NE PROPUSTITE

Najčitanije

Očekuje se najjači udar korona virusa na Srbiju: Predsednik Vučić će se obratiti javnosti

Najbolji video

Ringier Axel Springer

Ringier Axel Springer d.o.o. vodeća je izdavačka kuća na teritoriji Srbije u čijem portfoliu se nalaze brojna visokotiražna štampana izdanja „Blic“, „Blic žena“, „Puls“, „NIN“ i „Auto Bild“.

"SITUACIJA SA KORONOM SE KOMPLIKUJE" Brnabić:Ne isključujem mogućnost da večeras ipak donesemo najteže mere

Bila je šef laboratorije u vreme variole vere, evo šta kaže KADA MOŽEMO DA OČEKUJEMO KRAJ KORONE

Ovo je najzdraviji narod na svetu: Žive 120, rađaju i sa 60 godina, i imaju TRI TAJNE

Kompanija je osnovana 1996. godine. Od 2010. godine Ringier Axel Springer Srbija postaje deo novoosnovane medijske grupacije Ringier Axel Springer Media AG, koja takodje posluje u Poljskoj, Slovačkoj, Mađarskoj, Estoniji, Letoniji i Litvaniji.

Telefon +381 11 333 4 555
Faks +381 11 333 4 556

email: redakcija@blic.rs
adresa: Kosovska 10, Beograd

1996 - 2020 © - Ringier Axel Springer d.o.o.