BW QUARTET
PARK DISTRICT
NOVI STANOVI
JEDNA ZGRADA,
ČETIRI ŽIVOTNA STILA

TOP PREPORUKE

Mali Aleksej je isti tata, a tek kada vidite kakvu pidžamu nosi sin Darka Lazića: Preslatko! (FOTO)

Silikoni kao BALONI: Luna Đogani pozirala, dekolte do pupka, imalo sve ISPALO!

Lepe vesti: POMIRILE SE Anabela Atijas i Luna Đogani!

MODETALENTE
Ab 3.99€
Shop Hier

PRIVATNI ARSENAL Stariji Beograđanin u stanu držao 16 pušaka

Tanjug · 14.11.2014. 12:44 · Za ovu vest ne postoje komentari. Like 0 Share Твитуј

Donau
VIENNA INSURANCE GROUP
So stell ich mir das vor
Hier mehr erfahren

Beogradska policija je pretresom stana i drugih prostorija kod N. V. 60 pronašla i oduzela četiri automatske puške, četiri lovačka karabina, četiri lovačke puške, jednu poluautomatsku pušku, jedan kratež i jednu malokalibarsku pušku.

Slobodno vreme

Novi jesenji trend postao HIT u Srbiji ali ljudi se krste: Jeste li svesne koliko SVE ISTO i JEFTINO izgledate u toj nakaradi

Protiv N. V. će biti podneta krivična prijava u redovnom postupku zbog postojanja osnova sumnje da je izvršio krivično delo nedozvoljeno držanje oružja i eksplozivnih materija, navedeno je u saopštenju.

Za ovu vest ne postoje komentari.

ORUŽJE | PRETRES | BEOGRAD | NEDOZVOLJENO DRŽANJE ORUŽJA

Za ovu vest ne postoje komentari.

Komentari su POTPUNO ANONIMNI, a registracija nije potrebna.

Ostavite komentar

Video

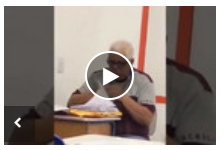

Učenici krišom snimali nastavnika koji je ocenjivao kontrolni, a njegove reakcije su URNEBESENE

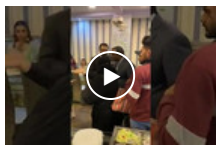

Nepozvana žena upala na svadbu, počela da viče, a zbog onoga što je rekla besni svatovi su pretukli i proterali MLADOŽENJU SA VENČANJA (VIDEO)

Sveštenik slučajno uključio filtere tokom internet mise, a nije ni primetio: Rezultat je URNEBESAN

PREPORUKA ZA VAS:

by Aklamator

RASNA LEPOTICA, NA MAJKU! Ovo je ćerka Branka Đurića i

Albanac stigao besnim BMW-om do Horgoša i rekao da ništa ne krije:

"Spiskovi buduće vlade u medijima su zabavni..."

Dr Tiodorović: Slave treba organizovati, svaki domaćin da stvori

"Pandemija favorizvala rast sajber kriminala, dečju pornografiju i razne

Zaokret u istrazi zločina na Banovom Brdu: Krenuli na njega bezbolkom i čekićem, on u odbrani potegao nož?

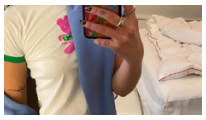

Najgori trend s početka veka opet u modi: Svi ga se stidimo, a one ga

PREPORUKA ZA VAS:

by Aklamator

ĐOKOVIĆ OPET MAKSIMALAN: Novak u četvrtfinalu Rolan Garosa,

Gađao rivala branikom, a onda je krenulo i pesničenje!

VAŽNO! U SUBOTU NAJVEĆA VOJNA VEŽBA! Vučić: Videćete svu snagu

NASMEJAO REGION DO SUZA! Školarac dobio zadatak da pronađe reč

Povređena ruka Dee Đurđević zablistala u punoj snazi: Voditeljka

I njima je POTREBNA PAŽNJA! Domaći PILING sa sodom bikarbonom za NEGU vaših STOPALA!

Ivan otkrio da ga je devojka prevarila: Prvo pobesneo, a onda joj se

Web preporuke

ALARM ZA UZBUNU! Bore su najmanji problem, ovo su simptomi PRERANOG

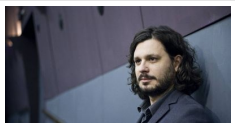

Stefan Arsenijević, urednik filmskog programa DKC za Noizz: Malo je nas ratnika i

Kada probate čokoladnu krempitu zaboravićete na originalni recept

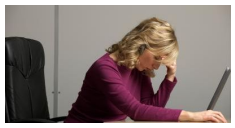

Menopauza ne mora da bude noćna mora: Ovako ćete olakšati neprijatne

MA, NEMA ŠANSE! Ove STVARI sa svojim TELOM može da uradi samo 10

TREND KOJI JE ZALUDEO DEVOJKE! Ovo je glavna tema među drugaricama i

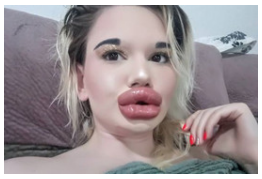

Andrea želi da ima NAJVEĆA USTA na svetu: Već je uložila 3.000 evra u njih i ne planira da se zaustavi

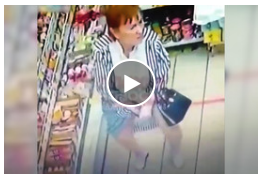

Žena UKRALA veliku KOBASICU iz marketa, plakaćete od SMEHA kad vidite šta je sa njom uradila (VIDEO)

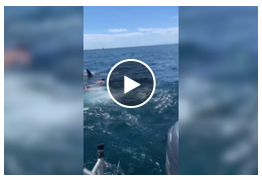

Skočio je u vodu misleći da vidi bezopasnu ribu, a onda se pojavila AJKULA i nastala je PANIKA (VIDEO)

Žena

Ona je NAJPLAĆENIJA GLUMICA NA SVETU koju ni Anđelina Žoli ne može da dostigne: Za samo 12 meseci zaradila je CIFRU od koje

Perete li kosu UJUTRU ILI UVEČE? Odgovor je baš važan jer stručnjaci kažu da je ova navika MNOGO ZDRAVIJA

Probali smo babske lekove da ne biste morali vi i kunemo se da deluju

Preporučuje ContentExchange

Povezane vesti

AUTOMATSKA PUŠKA I MUNICIJA Prijava protiv muškarca iz Sremske Mitrovice zbog oružja

UHAPŠEN SA VIŠE OD 16 KILOGRAMA DROGE U plasteniku držao 442 stabljike marihuane

Kosovska policija u Gnjilanu upala u kuću lokalnog direktora škole, tražili automatsko oružje

Uhapšen Požarevljanin osumnjičen za prodaju droge

Hronika - Najčitanije

JEZIV PRIZOR NA MEDAKU Bibliotekarka na terasi držala 30 MRTVIH MAČAKA, iz stana izneto 1.300 vreća smeća

· 131 · Hronika · 14:49

RASTA "PAO" SA SINOM SINANA SAKIĆA Pogledajte snimak hapšenja poznatog repera

· 30 · Hronika · 19:43

"DA LI ŽIVOT DETETA VREDI 2,5 GODINE ZATVORA!?" Ispovest majke Alekse (10) koji je poginuo na rekreativnoj nastavi

Ne znam ni šta bih rekla jer ta presuda je za mene sramota da veće na svetu

· Hronika · 21:22

IZVADIO JE KUHINJSKI NOŽ I POČEO DA VITLA Krvavi obračun na Banovom brdu, osumnjičeni posle svađe izbo dvojicu poznanika

U Ulici Nedeljka Čabrinovića na Banovom brdu nešto posle 20 sati izbodena

· 495 · Hronika · 22:38

TUKLI GA BEZBOLKOM I ČEKIĆEM, A ON IH IZBO NOŽEM Preokret u krvavom obračunu na Banovom brdu, masakr gledalo i DETE (5)

Dvojica muškaraca izbodena su nožem u nedelju nešto posle 20.00 sati na

· 1 · Hronika · 20:27

"NEMA POTREBE DA PRODAJE MARIHUANU" Rastin advokat za "Blic": Terete ga za nešto za šta ne postoji NI JEDAN DOKAZ

Nakon što je reperu i pevaču Stefanu Đuriću Rasti danas određen pritvor od

· 125 · Zabava · 16:33

DETALJI SA SASLUŠANJA Rasta rekao da je 600 grama marihuane koristio za ličnu upotrebu, biće saslušani i njegovi prijatelji i poznanici

Pevač i reper Stefan Đurić Rasta saslušan je juče u Višem javnom tužilaštvu u

· Hronika · 17:41

"JEO JE OČEVO TELO JER NIJE ZNAO KAKO DA PREŽIVI" Žitelji Glogonjskog rita otkrili ŠOKANTNE detalje o komšijama

Pronađeno beživotno telo Aleksandra M. (70) iz Glogonjskog rita, poslato je

· 6 · Hronika · 17:57

SLAO SEKSUALNE PORUKE MLADOM IGRAČU Trener FK Radnik priveden zbog sumnje da je hteo intimne odnose sa

· Hronika · 19:28

POŽAR U SREMSKOJ MITROVICI Dim se nadvio nad celim gradom

Veliki požar izbio je danas u Sremskoj MItrovici,

· Hronika · 16:42

Našminkali su je i promenili joj LIČNI OPIS: Ni samu sebe ne prepoznaje u ogledalu, ovo je ŠOK TRANSFORMACIJA

BLAM SA INSTAGRAMA Pohvalila se selfijem, a svi gledaju u UŽAS IZA NJE: Da li je moguće da je neko ovoliko NEUREDAN i da to

PREPORUKA ZA VAS: by Aklamator

LIVERPUL NE RAČUNA NA SRBINA: Grujić ide na pozajmicu u Verder

EVROPA PONOVO POD KLjUČEM ZBOG KORONE: Opet se

SNIMAK SA IRIŠKOG VENCA RAZBESNEO JAVNOST: Bahatost bez granica, dao gas u suprotnom smeru

Đoković dominira na svoj servis!

Stiže napadač iz Votforda!

Najčitanije SADA

1. JEZIV PRIZOR NA MEDAKU Bibliotekarka na terasi držala 30 MRTVIH MAČAKA, iz
2. SAZNAJEMO Ana Brnabić biće mandatar nove vlade
3. Turci tvrde da ARKAN RATUJE U JERMENIJI?! Na Tviteru osvanula fotografija Željka
4. Vuk Drašković: DOS je moja najveća politička greška, KAJEM SE ZBOG TOGA - 5.
5. "DA LI ŽIVOT DETETA VREDI 2,5 GODINE ZATVORA!?" Ispovest majke Alekse (10) koji

NEKRETNINE.RS
JEDINI PUT DO VAŠEG NOVOG STANA

ZELENA AVENIJA - stambeno-poslovni...
Zemun
39 - 138m2 1 850 - 2 200 €/m²

Novogradnja sa najlepšim pogledom na...
Zlatibor
30-65m2 1.300/m2 €

Banjička Oaza-direktna prodaja
Beograd Banjica
27-90m2 1480-1730 €

Moderni stanovi za vas
Banjica
29-135m2

JEDVA PREBROJALI NOVAC Carinici na Horgošu zaplenili 150.000 evra, pare nalazili i u PATIKAMA (FOTO)

Carinici su tokom proteklog vikenda na graničnom prelazu Horgoš, u saradnji

· 2 · Hronika · 11:09

HOROR U BEOGRADSKOM NASELJU Policija pronašla mrtvog čoveka u stanu, sumnja se da je SIN JEO TELO OCA

Beogradska policija našla je juče telo muškarca u stanu u naselju Glogonjski

· 1067 · Hronika · 12:31

RASTI ODREĐEN PRITVOR OD 30 DANA Reper danas saslušan na sudu, krivicu je negirao, a ovo su reči kojima se BRANIO

Pevač i reper Stefan Đurić Rasta saslušan je danas u Višem javnom tužilaštvu

· 2 · Zabava · 15:05

Sprečeno krijumčarenje oružja na prelazu između Kosova i Albanije, carinici ZAPLENILI KALAŠNJIKOVE

Ispod sedišta automobila koji se kretao iz pravca Albanije na prelazu Vrbnica

· Hronika · 17:08

"SIN NIKADA NIJE IZLAZIO IZ STANA, PAR PUTA SAMO DO RASKRSNICE" Meštani Glogonjskog rita otkrili JEZIVE DETALJE o preminulom muškarcu i mladiću koji je JEO NJEGOVO TELO

· 38 · Hronika · 20:59

PROSTITUCIJA, DROGA, PLJAČKE I PREVARE Ovi pevači, starlete i rijaliti zvezde su postali pravi estradni prestupnici i nižu SKANDAL ZA SKANDALOM

· 163 · Hronika · 22:57

NESREĆA NA ZRENJANINSKOM PUTU Poginuo vozač kamiona, put blokiran

· 136 · Hronika · 11:03

OTKRIVEN MOTIV BIZARNE OTMICE Sa ljubavnikom mučila muškarca da prizna da je U VEZI SA NJENIM MUŽEM,

· 109 · Hronika · 07:22

ŽENE NA ČELU NARKO-MAFIJE Ovo su Srpkinje koje varaju, obmanjuju, organizuju međunarodni šverc droge, a jedna od njih je to radila sa BEBOM U NARUČJU

· 5 · Hronika · 20:58

"IGOR JE U OČAJNOM STANJU" Ispovest oca čijeg su sina oteli u Jagodini: Seckali su ga NOŽEM, MUČILI GA CELU NOĆ

Ne jedem i ne spavam od kada su Darija i Dragan mučili mog sina Igora, celu

· Hronika · 08:49

Pulsonline

Lepe vesti: POMIRILE SE Anabela Atijas i Luna Đogani!

Đole KONAČNO OPROSTIO Gagiju,a evo šta je prethodilo tome!

Nataša se OGLASILA povodom Tanjinog slučaja:'SUDOVI SU SPORI, ali...'

POLA GA NEMA: Darko Lazić pozirao sa verenicom, SAMO ŠTO SE NE PRELOMI koliko

EVO ŠTA RADI LEPI MIĆA DOK SVI SPAVAJU: Kamere sve zabeležile, zapanjićete

ZBOG NJE SE PODIGLA OGROMNA PRAŠINA U JAVNOSTI: Ova bivša zadrugarka mamila je

Sport

NEVEROVATNO, OVO NI NADAL NIJE URADIO NA ROLAN GAROSU Novak Đoković napravio podvig za SVA VREMENA koji Špancu neće prijati

"TO JE NOĆNA MORA, NOVAKU JE BILO SRCE U USTIMA" Britanac koji je napao Đokovića zbog pogađanja sudije se opet JAVIO i iznenadio rečima

PRVA POBEDA ZVEZDE U SEZONI, I TO KAKVA! Potpuni DEBAKL Cibone usred Zagreba, trijumf crveno-belih od "PLUS 38"

UBRZANJE: DVA NOVA TRANSFERA U PARTIZANU! Totalno REKONSTRUISAN NAPAD, još jedan centarfor napustio klub, vraća se Nikolić?

INFO NAJNOVIJE | SPORT NAJNOVIJE

22:34 Pecali su na obali, pa pronašli BLAGO ALEKSANDRA MAKEDONSKOG staro 2.300 godina. To je bio tek početak misterije...

22:28 PETI OKTOBAR IZ UGLA OPOZICIJE Miloš Jovanović: Od "sve je drugačije" do "daleko smo od sveta"

22:26 Kuomo: Od sutra se zatvaraju škole u žarištima u Njujorku

Sve najnovije vesti »

NE PROPUSTITE

Najčitanije

Dvorski kompleks na Dedinju ponovo otvoren za posetioce

Dve devojke prodao radi prostitucije

Patrušev i Jong razgovarali o krizi na Korejskom poluostrvu

Najbolji video

KULTURO... Evo kako su Zorica Brunclik i Milan Kalinić otvorili novu sezonu Pinkovih zvezda

Ringier Axel Springer

Ringier Axel Springer d.o.o. vodeća je izdavačka kuća na teritoriji Srbije u čijem portfoliu se nalaze brojna visokotiražna štampana izdanja „Blic“, „Blic žena“, „Puls“, „NIN“ i „Auto Bild“.

Kompanija je osnovana 1996. godine. Od 2010. godine Ringier Axel Springer Srbija postaje deo novoosnovane medijske grupacije Ringier Axel Springer Media AG, koja takodje posluje u Poljskoj, Slovačkoj, Mađarskoj, Estoniji, Letoniji i Litvaniji.

Telefon +381 11 333 4 555
Faks +381 11 333 4 556

email: redakcija@blic.rs
adresa: Kosovska 10, Beograd

BLIC.RS
Zabava
Kultura
Slobodno vreme
Auto
IT
Riznica
Biznis

BLIC ŽENA
Porodica
Zdravlje
Recepti
Lepota
Moda
Bebe
Lifestyle
Puls poznatih
Astro
Saveti
Info

PULSONLINE
Puls poznatih
Aktuelno
Paparazzo
Lepota
Rijaliti
Muško ženski razgovori
Holivud
Na gajbi kod
Pitajte poznate
Scena

CLIP
Muzika
Zabava
Showbiz
Filmovi
Sport
Kuhinja
Moda i šminka
Vesti

NEKRETNINE
Prodaja
Izdavanje
Stanovi
Izdavanje stanova
Prodaja stanova
Poslovni prostor
Zemljišta
Apartmani
Novogradnja
Agencije i investitori
Magazin

MOJ AUTO
Polovni automobili
Motori
Delovi
Transport vozila
Mehanizacija
Ostalo
Auto placevi

Mobilna verzija sajta

Pratite nas:

Marketing | Impressum | Pravila i uslovi korišćenja | Opozovi Consent

1996 - 2020 © - Ringier Axel Springer d.o.o.