TOP PREPORUKE

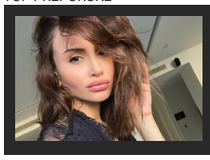
Emina Jahović živi u luksuznoj vili, a DVORIŠTE je tek SAN SNOVA!

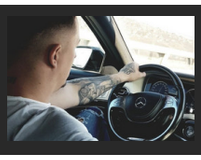
Svi bruje o RAZVODU Zvezde Granda, a mnogi se pitaju da li ova STARLETA ima veze sa tim!

Zvezda "Granda" pokazala zanosne obline: Pevačica pomutila um muškarcima! (FOTO)

PRETIO MAMI PUŠKOM, PA ZAPLAKAO Uhapšen mladić iz Velikog Gradišta, pesničio nesrećnu ženu po glavi i telu, a na meti se našla i baba

J. A. · 20.05.2020. 12:09 · Komentara: 0 Like 0 Share Твитуј

FOTO: R. GETEL / RAS SRBIJA

Policija je uhapsila A.J. (33) iz okoline Velikog Gradišta, zbog sumnje da je izvršio nasilje u porodici i nedozvoljeno držanje i nošenje oružja i municije.

Prema navodima krivične prijave, pišu Novosti, on se tereti da je 4. maja, u porodičnoj kući, najpre verbalno napao svoju majku M.J. (49), a zatim je pesnicama tukao po glavi i telu. Nakon toga je vređao i svoju babu A.Ž. (84), a onda im zapretio ubistvom, držeći u rukama automatsku pušku M-70, sa 14 metaka u okviru, pišu Novosti.

PROČITAJTE JOŠ...

> **"UPOZNAJTE ME S TOM DEVOJKOM..." U Italiji uhapšena grupa narko-dilera među kojima i Srbin, otkrivene njihve ŠIFROVANE PORUKE**

Nakon toga se rasplakao i otišao kod rođaka u susedno selo, koji ga je nagovorio da mu ostavi pušku i vrati se kući. Kada ga je osumnjičeni poslušao, rođak je nazvao policiju, prijvio ceo slučaj i predao im oružje.

Alkotestiranjem utvrđeno je da je osumnjičeni imao 1,5 promila alkohola u krvi. Za nasilje u poordici njemu preti kazna do tri godine zatvora, a za nelegalno držanje oružja od tri do 10 godina zatvora.

Komentara: 0 Like 0 Share Твитуј

VELIKO GRADIŠTE PUŠKA

Koja je tvoja reakcija? 16 glasova

Srećno	Ravnodušno	Zabavno	Smešno	Besno	Tužno
6%	0%	13%	6%	69%	6%

Video

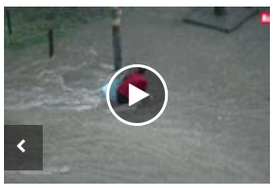

DRAMATIČNA SCENA U CENTRU BEOGRADA Ženu povukla bujica u Bulevaru despota Stefana, iz vode je izvukli prolaznici

JEZIVA TUTNJAVA U SRED NOĆI PRESTRAVILA GRAĐANE Jako nevreme pogodilo Srbiju: Munje, gromovi i GRAD VELIČINE ORAHA

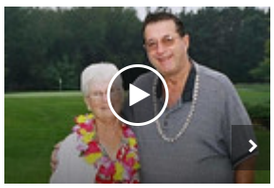

Par osvojio 25 MILIONA DOLARA na lutriji i otkrio: "Ovako smo PREVARILI SISTEM"

PREPORUKA ZA VAS: by Aklamator

(VIDEO) ATP odabrao najboljih 8 udaraca u istoriji: Nema Noleta i Rafe!

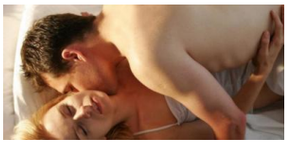

Mislite da retko vodite ljubav: Evo koliko to u proseku rade parovi

KAŠALJ ODMAH NESTAJE! Prirodan sirup od DVA sastojka - prodisaćete i izbaciti sve viruse iz organizma!

ŽENA IZ BOGATIĆA KUPILA NA PIJACI SADNICU ZA 50 EVRA, a kada je procvetala, doživela je šok: Umesto mirisa, DOBILA JE NESNOSAN SMRAD

POTRESNA ISPOVEST RODITELJA devojčice (2) iz Zemuna, koju je udarila struja: "Zatekao sam je NEPOMIČNU na podu..."

(FOTO) OBUKLA PROVIDNI ZAŠTITNI OGRTAČ, A ISPOD...Kada se medicinska sestra pojavila na poslu, SVI SU ZANEMELI

LAGANA VEČERA! Salata sa paprikom i mariniranim pečurkama! (RECEPT)

Devojčica iz Kragujevca u sastavu otkrila šta joj "tata" radi: Ispisala tajnu i odala očuha pedofila

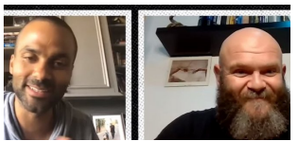

(VIDEO) SAD PROTIV JUGOSLAVIJE 1992? To bi bila paklena utakmica!

Komentari

Komentari su potpuno anonimni. Za objavljivanje komentara je neophodno da imate svoj Blic nalog. Uputsvo kako da kreirate svoj nalog i koristite novu platformu za komentarisanje možete pogledati ovde.

Kreirajte svoj nalog ovde.

Pre slanja komentara, molimo vas da se upoznate sa pravilima kometarisanja i uslovima korišćenja sajta.

Komentara (0)

Napišite svoj komentar

Pretraga...

Budite prvi i započnite diskusiju na ovu temu!

NAJKOMENTARISANIJE...

Vučić danas s patrijarhom Irinejem

20 Komentara

Patrijarh: Cilj Đukanovića je da se protera srpski narod, Vučić: Razumeli smo stav SPC

16 Komentara

Vučić:Krajem godine ponovo veće plate u javnom sektoru, u naredne dve nedelje NOVI PODSTICAJI ZA ZAP...

14 Komentara

VUČIĆ U PROKUPLJU Obilazi radove na rekonstrukciji Doma zdravlja Vučić: "Ponosan sam na ulaganja u z...

11 Komentara

Slobodno vreme

Marko živi u Njujorku s najlepšom ženom Evrope i radi tri posla da bi ostvario svoje snove: Evo koliko zaradim u Americi ZA JEDAN DAN

Snimak hirurga se deli mrežama: Doktor Vojvodić je video ženu na ulici, usledila je scena o kojoj priča Srbija

ZAŠTO MI NE PADA NA PAMET da idem na more i JEŽIM SE OD VAS kojima je sada to najbitnije

NEVEROVATAN PRIZOR IZ SRBIJE: Ovo je ekstremno važan objekat u našoj zemlji a mnogi ne znaju šta je

Vučić sutra sa ambasadorima Kvinte i šefom delegacije EU

9 Komentara

"SVOJU ULOGU SAM OBAVIO..." Dr Predrag Kon se ponovo OPROSTIO na Fejsbuku, evo šta je sve PORUČIO kr...

2 Komentara

Prikaži još članaka

Dodaj Vuukle Privatnost Vuukle

Web preporuke

Dnevni horoskop: Ovan da smanji trošak, Devica u klinču sa partnerom

Direktor fotografije Vladimir Milošević: O saradnji sa Bradom Pittom,

Priča Nikole Simića o tome kako je upisao glumu dokazuje da ništa nije

Onlajn skup SNS-a: srpska verzija Matrixa iz kojeg ćemo teško izaći

6 pravila zdravog života sovjetskog hirurga pomoću kojih je poživeo 104 godine

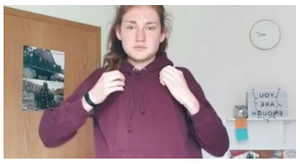

Ovo sam nosila kad sam bila silovana - žrtve nasilja na društvenim mrežama

ULEPŠAVAJU ŽIVOT I ČINE NAS ZDRAVIJIMA: Pet razloga koji će vas navesti

Član obezbeđenja Majkla Džordana otkrio kako je nastala jedna od najjačih

Nestlé se pridružuje u borbi protiv klimatskih promena i posledica koronavirusa

Preporučuje ContentExchange

Povezane vesti

PIJAN NASRNUO NA OCA Uhapšen mladić kod Velikog Gradišta

JURIO 150 KILOMETARA NA SAT BEZ DOZVOLE Motociklista (27) poginuo u

UTAPANJE KOD VELIKOG GRADIŠTA Muškarac (37) je ušao u Dunav da se okupa i više nije izronio

DRAMA U VELIKOM GRADIŠTU Pijan upao u kuću, pretukao tasta, a porodilji stavio NOŽ POD VRAT

Hronika - Najčitanije

"ON NIJE IMAO IZBORA, AL ONI SU MOGLI DA NE VOZE 160 NA SAT" Potresno pismo udovice policajca kog su ubili

Zatekao sam ćerku kako leži na podu... NIJE REAGOVALA: Ispovest oca devojčice (2) koju je udarila struja kada je

Žena

Jagode su bile 400 DINARA, pa je CENA PREPOLOVLJENA PREKO NOĆI: Odjednom ih plaćamo 150 DINARA, a evo zašto je to tako!

Sprovedeno je istraživanje KAKVE GRUDI MUŠKARCI NAJVIŠE VOLE, i rezultati su ZAČUDILI ČAK I NAUČNIKE: Evo šta ih najviše

Svet posle karantina je POTPUNO DRUGAČIJI: Teretane izgledaju ovako, pribor u restoranima sadrži NOVE STVARI, a na svakom ćošku

3 · Hronika · 06:56

156 · Hronika · 23:06

PRAVNICA CENTRA ZA SOCIJALNI RAD UZIMALA MITO I OD DRUGIH? Slučaj dečaka koji je usvojen u zamenu za telefon od 1.000 evra je samo VRH LEDENOG BREGA njenih prevara

21 · Hronika · 21:56

"DOŠLA JE NORMALNO NA POSAO, NIŠTA NIJE SLUTILO DA ĆE SKOČITI KROZ PROZOR" Zaposleni u KBC Bežanijska kosa potreseni zbog samoubistva medicinske sestre

160 · Hronika · 13:26

NAJTRAŽENIJI CRNOGORSKI UBICA PONOVO PRED SUDOM Vujačić iza sebe ima najmanje 4 likvidacije, a sada je optužen za još jedno krivično delo

Hronika · 12:19

GLAVU JOJ OBLEPILI SELOTEJPOM DOK SE NIJE UGUŠILA Srbi osuđeni na 56 godina zbog pljačke, ubili ženu tražeći SEF KOJI NE POSTOJI, otkriveno ko je naručio zločin

2 · Hronika · 21:01

"PROBALA SAM DA IH RAZDVOJIM, DA STANEM NA NOŽ, AL NISAM USPELA" Ubistvu u Odžacima kumovali ALKOHOL I LJUBOMORA, komšije videle zločin

6 · Hronika · 18:08

(VIDEO) SRBIN I BOSANAC PALI U ITALIJI Automobilom uleteli u izlog "Gučijeve" prodavnice, pa je opustošili

Jedan Srbin (37) i jedan Bosanac (43) uhapšeni su prekjuče ujutru u Italiji u

1 · Hronika · 10:54

"SEDEO JE S NAMA, PRETVARAO SE DA ŽELI DA SE DRUŽI" Osuđivani pedofil napao devojčicu (4) u

340 · Hronika · 12:14

PORODIČNO NASILJE U VELIKOM GRADIŠTU Pijan krvnički pretukao majku, nasrnuo na babu, pa uzeo

Hronika · 00:11

Direktorki Doma za stare u Negotinu određen pritvor jer je zbog njene nemarnosti korona virus ušao u dom, ona na saslušanju pokušala da SVALI KRIVICU NA DRUGOG

3 · Hronika · 19:22

IZBO DEČAKA, PA NASTAVIO DA JEDE PLJESKAVICU Pokušao da ubije maloletnog prosjaka nasred ulice, gledao ga kako se krvav tetura, dao BIZARNU ODBRANU, a sada je sklopio

1 · 3 · Hronika · 17:23

Svet je lud za HIBERNACIJSKOM DIJETOM: Caka je u KONZUMACIJI MEDA i to NA OVAJ NAČIN, a TOPI KILOGRAMA ludom brzinom!

Najčitanije SADA

1. "ON NIJE IMAO IZBORA, AL ONI SU MOGLI DA NE VOZE 160 NA SAT" Potresno
2. "LJUDI MOJI DRAGI, JA VEĆE GRE'OTE OD OVE SKORO NE VIDEH... Jadan čovek,
3. OVO JE ĆERKA SAŠE POPOVIĆA KOJU NIKAD NE VIĐAMO U JAVNOSTI Ne zanima
4. TAJNE PUTINOVOG BANKARA Prelepa engleska grofica živela je bajku sa ruskim
5. EVO KAKO DO 100 EVRA AKO NE MOŽETE LIČNO DA IH PODIGNETE NBS

NEKRETNINE.RS
JEDINI PUT DO VAŠEG NOVOG STANA

Novogradnja sa najlepšim pogledom na...
Zlatibor
30-65m2 1.300/m2 €

Novogradnja Banjicka Oaza-direktna prodaja
Beograd Banjica
27-90m2 1480-1730€

Dupleks u novogradnji
Karaburma
95m2 110.000 €

Paunov breg - Nekretnine.rs
Banjica
29-135m2 1250-1550 €/m2

Titova Vila Apartments&SPA -...
Zlatibor
33m2 1.450 €

Pulsonline

Povodom ĆERKINOG PRVOG ROĐENDANA voditeljka vremenske prognoze objavila fotografiju od koje se topi srce!

Ovaj Zadrugar se vraća u 4. sezonu sa BRATOM!

Pravo iz Zadruge u PSIHIJATRIJU: Hitne mere za Lunu Đogani!

Emina živi u luksuznoj vili, a DVORIŠTE je tek SAN SNOVA!

MENJA PROFESIJU:

MINUTOM ĆUTANJA SE OPROSTILI OD KOLEGINICE Medicinari iz KBC Bežanijska kosa poslednji put pozdravili stradalu medicinsku sestru

31 · Hronika · 17:03

(UZNEMIRUJUĆI VIDEO) Žena pokušala samoubistvo u Novom Sadu, sa trećeg sprata pala na parkirani auto

Danas oko 14 časova odigrala se drama u Ulici Mileve Marić broj 9 u Novom

196 · Hronika · 15:30

OTKRIVENA MILIONSKA MALVERZACIJA S NAFTOM Carinici pronašli 120.000 litara goriva za koju posada broda nije imala dokumenta

Carinici su u dva navrata, u saradnji sa policijom, sprečili malverzacije sa

Hronika · 16:29

JEZIVA NESREĆA U BEOGRADU Automobil pokosio mladića, danima se bori za život, sumnja se da je vozač bio pijan

U strašnoj saobraćajnoj nesreći koja se dogodila pre nekoliko dana u

56 · Hronika · 13:40

(VIDEO) SRBIN I HRVAT UBILI KARABINJERA Pokušali da opljačkaju banku, a kada je sve pošlo po zlu ZAKUCALI SE U

5 · Hronika · 16:03

SLAVILI, PILI, NARUČIVALI PESME Poslednji trenuci pre nego što je došlo do stravične TRAGEDIJE U KAFANI kod

143 · Hronika · 12:30

KOBNI UDARAC O STEPENIK Zločin u selu kod Trstenika NEĆE BITI kvalifikovan kao TEŠKO UBISTVO, Marka usmrtio NEZGODAN PAD NA BETON?

50 · Hronika · 21:57

DA SE NIKAD NE ZABORAVI Tijana bi danas napunila 19 godina da joj MONSTRUM NIJE ODUZEO SNOVE

Tijana Jurić, devojčica iz Subotice za kojom je 2014. godine plakala cela

15085 · Hronika · 18:10

Evo čime će se od sada baviti Snežana Dakić

Rekorder: Evo KOLIKO OGLEDALA poseduje Keba!

Sport

NOVAK NE PRESTAJE DA ODUŠEVLJAVA Pomoć najboljeg tenisera sveta STIGLA I U OVAJ GRAD u Srbiji

JEDAN TVIT JE POKRENUO LAVINU Ako se NBA liga nastavi, OVO MESTO ĆE BITI domaćin najboljim košarkašima sveta

MNOGO DIJAMANATA I ROZE ZLATO! Izdaleka izgleda kao poklon igračkica, ali je ubrzo jasno zašto je Matić OVO platio 30.000 evra!

NOVAKOVA ĆERKA PIJE "PLAVI MESEC", ALI JEDE HRANU POPULARNU I U SRBIJI Jelena otkrila kako izgleda Tarin OBROK i izazvala lavinu komentara /FOTO/

INFO NAJNOVIJE | SPORT NAJNOVIJE

08:51 Ukupan broj zaraženih u svetu premašio PET MILIONA

08:47 IŠLA PO PLJESKAVICU, PA IMALA UDES Folkerka prvo obegla s lica mesta, a kad se vratila SAČEKALA JE POLICIJA

08:43 Akcije Amazona i Fejsbuka oborile sopstvene REKORDE

Sve najnovije vesti »

NE PROPUSTITE

Najčitanije

Na vrata porodice Nurković kucala je žena, NOSILA JE BEBU: Ništa mi ne treba, samo da vašem mužu kažem DA IMA JOŠ JEDNO DETE

ISPLATA 100 EVRA NA SVAKIH PET DANA Evo kako sve možete da se PRIJAVITE, ko ima pravo na pomoć i kada će vam STIĆI PARE

OD PETKA ULAZ U SRBIJU BEZ TESTIRANJA I SAMOIZOLACIJE Putnici koji budu "zdravstveno sumnjivi" biće pod nadzorom

Najbolji video

(VIDEO) Na jezivom snimku vidi se trenutak kako partner prilazi, viče i UDARA SANDRU OBRADOVIĆ

Ringier Axel Springer

Ringier Axel Springer d.o.o. vodeća je izdavačka kuća na teritoriji Srbije u čijem portfoliu se nalaze brojna visokotiražna štampana izdanja „Blic“, „Blic žena“, „Puls“, „NIN“ i „Auto Bild“.

Kompanija je osnovana 1996. godine. Od 2010. godine Ringier Axel Springer Srbija postaje deo novoosnovane medijske grupacije Ringier Axel Springer Media AG, koja takodje posluje u Poljskoj, Slovačkoj, Mađarskoj, Estoniji, Letoniji i Litvaniji.

Telefon +381 11 333 4 555
Faks +381 11 333 4 556

email: redakcija@blic.rs
adresa: Kosovska 10, Beograd

1996 - 2020 © - Ringier Axel Springer d.o.o.