TOP PREPORUKE

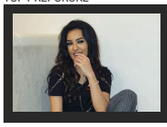
STIGLE LEPE VESTI za Tanju Savić: Ovakav razvoj situacije nije mogla ni da sanja...

Ćerka Žarka Lauševića IZ PRVOG BRAKA je prirodna lepotica: Ima neobično ime i udata je za ovog

OTKRIVENO ŠTA JE Miki Đuričić TRAŽIO OD PRODUKCIJE nakon odluke o diskvalifikaciji!

PONOVO PAO MALI UGAR Ozloglašeni ubica ponovo uhapšen u Beogradu, u automobilu krio DVA PIŠTOLJA

M. Kosanović/M.Jovićević · 19.10.2017. 19:20 · Za ovu vest ne postoje komentari. Like 0 Share Твитуј

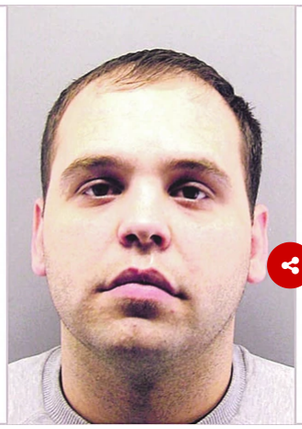
FOTO: PRIVATNA ARHIVA

Milan Ugarković (34), poznatiji pod nadimkom Mali Ugar, uhapšen je u sredu u Beogradu kada je Interventna policija kod njega pronašla dva pištolja, saznaje "Blic".

23 GODINE SA VAMA

Postanite deo BLIC PREMIUM kluba

Dostigli ste dnevni limit besplatnih članaka. Da biste nastavili sa čitanjem, potrebno je da se pretplatite.

Blic Premium 1	PREPORUKA Blic Premium 3	Blic Family
499 RSD mesečno	1299 RSD 3 meseci	1399 RSD mesečno
	Uštedite 198 RSD	Uštedite 98 RSD
Izaberite	Izaberite	Izaberite

Neograničen pristup portalima Blic.rs, Sport.blic.rs i Zena.rs

Premium sadržaj, ekskluzivan pristup najgledanijim online video formatima, premijerne projekcije „Poligrafa“ i drugih autorskih emisija

Pristup štampanim izdanjima “Blic”, NIN i “Blic žena”

"Čitaj mi" posebna funkcionalnost automatskog čitanja vesti

Family paket - uz jednu pretplatu obezbedite pristup za još dva naloga i dodatnom porodičnom sadržaju

Saznajte više informacija o prednostima pretplate

NAPOMENA: Vaš račun će biti zadužen u iznosu od 1RSD prilikom aktivacije bilo kog od paketa.

Slobodno vreme

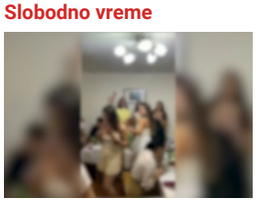
Dno snimak sa srpske proslave: Tip je snimao veselje a onda zbog komentara o devojkama postao najgrđi hit

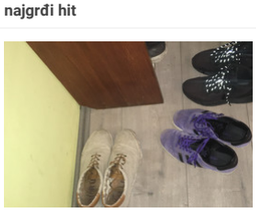

Za ovu vest ne postoje komentari.

Komentari su POTPUNO ANONIMNI, a registracija nije potrebna.

Ostavite komentar

Video

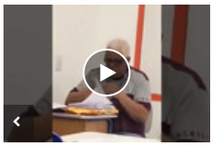

Učenici krišom snimali nastavnika koji je ocenjivao kontrolni, a njegove reakcije su URNEBESENE

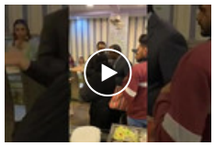

Nepozvana žena upala na svadbu, počela da viče, a zbog onoga što je rekla besni svatovi su pretukli i proterali MLADOŽENJU SA VENČANJA (VIDEO)

Sveštenik slučajno uključio filtere tokom internet mise, a nije ni primetio: Rezultat je URNEBESAN

PREPORUKA ZA VAS:

by Aklamator

SRBIJA VAPI ZA OVIM ZANIMANJIMA! Najviše potrebne osobe sa

Miete im Altbau zurückhol

Das Mietrecht legt ein Limit für Altbauten fest, das in 4 von 5 Fällen überschritten wird.

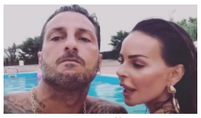

BUKTI RAT BIVŠIH SUPRUŽNIKA On je izjavio da NJOJ NIJE DOBRO i da

PALE TEŠKE REČI: Žestok sukob Šćepanovića i Gordića, trener oterao

Miete im Altbau zurückhol

Das Mietrecht legt ein Limit für Altbauten fest, das in 4 von 5 Fällen überschritten wird.

OSTAVIO JE DUBOK TRAG U PARTIZANU: Bivši igrač crno-belih POTPISAO za

Galantni Vestbruk pokazao klasu: Ostavio napojnicu od 8.000 dolara

SUVO VOĆE KAO LEK: Ove 3 voćke će vam ukloniti bolove u leđima, kičmi i nogama

Arsenal dao otkaz maskoti posle 27 godina: Ozil se ponudio da

PREPORUKA ZA VAS:

by Aklamator

DODIK: Nema saglasnosti za priznanje tzv. Kosova

IDE MILE LAJKOVAČKOM PRUGOM... Čuvene stihove svi znate, a malo ko je čuo

ŠOKANTAN SNIMAK IZ NOVOG SADA: Stoji nasred ulice i radi nešto sumanuto,

Žena mu je uzela trećinu bogatstva, a za godinu dana ima duplo više nego pre! Evo u

Sve žene treba OVO da urade da bi im želja bila ispunjena!

"ORLOVI", ČUVAJTE SE OVOGA! Norvežani će ovako pokušati da nas UNIŠTE!

(VIDEO) ZADRUGAR ZAVRŠIO U ZATVORU! Nakon što nije mogao da obuzda svoje

Dritan na kraju odgovorio narodu zašto je protiv ukidanja Zakona o slobodi

ČETIRI BESKUĆNIKA OSVOJILA 50.000 EVRA: Dobitni tiket im poklonio gost

Web preporuke

"Služenje hrane sa maskama, bez grljenja i ljubljenja...": Kako

"Dopuštam ćerki (7) da se ŠMINKA SATIMA. Šta je loše u tome?" Ove majke

Ako imate sve sastojke za palačinke, onda možete napraviti i jorkširski puding

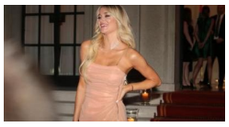

BEBA SA STAVOM: Sofija Milošević oduševljeno objavila fotku sinčića - tako

Postoji dobar razlog da u kafu sipate so - nećete zažaliti

Bez iznenađenja - Ana Brnabić mandatar nove Vlade

Tepić: "Grčić se igra pečenjare u EPS-u, gubitak 2019. iznosio 5,8 milijardi

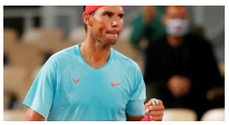

SINER MUČIO RAFU: Nadal duboko posle ponoći našao put do polufinala Rolan

OBOŽAVAJU DRUŠTVO I DECU... Ove RASE su pravi PORODIČNI psi: Veoma su

Preporučuje ContentExchange

"Ako hoćeš da uđeš u moj stan, IZUĆEŠ SE, pa nek sam sto puta seljak!"

Istina o slici "dečka u dresu Albanije" u beogradskom autobusu koja se deli društvenim mrežama

Čak 80 odsto ljudi POGREŠNO PRAVI ČAJ Ovaj topli napitak koji nam pomaže kada smo bolesni UOPŠTE nije zdrav ako ga

Žena

Indijski naučnici OTKRILI JAVNOSTI JEDNOSTAVAN TEST koji može da pokaže da IMATE KORONA VIRUS: Zaraženi najčešće

Povezane vesti

Mladić (26) iz Jagodine uhapšen zbog pucanja iz pištolja "PLAŠLJIVCA"

RAZBOJNIŠTVO U NOVOM SADU Mladić (20) opljačkao prodavnicu replikom pištolja

517

HOROR U BEOGRADU Pred decom hicima iz pištolja POKUŠAO DA UBIJE SUPRUGU, žena pobegla kroz terasu

PUCAO MU U NOGE I POBEGAO Dolijao mladić koji je hicem iz pištolja ranio tinejdžera u Rakovici

Hronika - Najčitanije

KO JE ALEN SAKIĆ KOJI JE BIO SA RASTOM KAD JE UHAPŠEN Sin preminulog pevača na društvenim mrežama otkriva

· 97 · Hronika · 22:49

"UDARIO JE GLAVOM O TERASU I PAO" Porodica bila u stanu kada je s njihove nastrešnice na 12. spratu PAO

· Hronika · 06:15

(UZNEMIRUJUĆI VIDEO!) Muškarac koji je pao sa 12. sprata zgrade na Dorćolu ispred ekipe Hitne pomoći SNIMLJEN KAKO LEŽI NA KROVU pre tragedije

· 10 · Hronika · 13:42

RASTA "PAO" SA SINOM SINANA SAKIĆA Pogledajte momenat hapšenja poznatog repera

Reper Stefan Đuric Rasta uhapšen je u petak, kada je policija kod njega pronašla pet grama marihuane, a potom je po nalogu tužilaštva urađen i pretres njegovog stana u kom je pronađena veća količina skanka.

· 410 · Hronika · 19:43

JEZIV PRIZOR NA MEDAKU Bibliotekarka na terasi držala 30 MRTVIH MAČAKA, iz stana izneto 1.300 vreća smeća

Bibliotekarka i njena ćerka, ometena u razvoju, koje su do nedavno živele na Medaku, za sobom su ostavile četvorosobni stan nalik smetlištu pun mrtvih

· 1213 · Hronika · 14:49

SNIMAK ZLOSTAVLJANJA BEBE ZGROZIO SRBIJU Majka (21) koja je nosila dete kao lutku i umalo mu "otkinula" ruku konačno PRIVEDENA

Jezivi snimak žene kako bacaka bebu u Bulevaru Zorana Đinđića na Novom Beogradu izazvao je burne reakcije javnosti, nakon čega su reagovale i

· 1 · Društvo · 23:31

UŽAS KOD ĆUPRIJE Ponudio prevoz starici (84) koja se vraćala sa pijace, pa je SILOVAO

Aleksandar M. (68) uhapšen je u blizini Ćuprije, zbog sumnje da je silovao staricu (84) koja se pešice vraćala sa zelene pijace. Nakon što je zaustavio automobil, muškarac joj je ponudio da je poveze kući.

· 59 · Hronika · 09:21

Aleksandar Mitrović osuđen na 11 meseci kućnog zatvora

Aleksandar Mitrović, sin vlasnika televizije "Pink" Željka Mitrovića, osuđen je danas na 11 meseci kućnog zatvora sa elektronskim nadzorom.

· 3187 · Hronika · 14:39

Žena koja i zvanično ima NAJLEPŠE LICE SVETA objavila je BEZOBRAZAN 18+ VIDEO i Instagram je PAO

Ljudi na Internetu MASOVNO DELE NAJLAKŠI TRIK za NAJSOČNIJI I NAJKREMASTIJI PIRE KROMPIR ikada: Dodajte sastojak od 50

Mladoženja nam je rekao: "ZAIGRAĆEMO JEDNU IGRU. Okrenite svoje tanjire i ako nemate CRVENO na njima - SEDITE"! Ono

PREPORUKA ZA VAS: by Aklamator

Prebacuju ga u Klinički centar Crne Gore!

Veće plate za 500.000 radnika u javnom sektoru!

Udžbenici na albanskom u Preševu, Bujanovcu i Medveđi

Pripremite zalihe: Deo potrošača na Novom Beogradu ostaje BEZ VODE

U POTRAZI ZA SUNCEM! Kako se nositi sa PROMENOM

"Aman, ako treba da umrem, umreću!" Ceca Bojković napravila

Najčitanije SADA

1. PET KORONA BOMBI Ovo su mesta visokog rizika za širenje korona virusa i tek će postati
2. BJELA PRIZNAO TAJNU STARU VIŠE OD TRI DECENIJE "Tražio sam Lepoj Breni da me
3. "UDARIO JE GLAVOM O TERASU I PAO" Porodica bila u stanu kada je s njihove
4. (UZNEMIRUJUĆI VIDEO!) Muškarac koji je skočio sa 12. sprata zgrade na Dorćolu
5. NEKADA POPULARNA SRPSKA PEVAČICA DANAS JE ŠAMAN Priča se da je

KRVAVA DRAMA U KUĆI NA BANOVOM BRDU Dva muškarca upala u kuću poznanika, pokušali da ubiju

· 3 · Hronika · 23:19

HOROR U PANČEVU U kolima pronađena tela muškarca i žene, kraj njih i PIŠTOLJ

Tela muškarca i žene pronađena su oko 15 sati u Sterijinoj ulici broj 31 b u Pančevu u putničkom

· 44 · Hronika · 16:50

"LEŽAO JE, ĆUTAO... SAMO SE ODJEDNOM PRETURIO I PAO SA 12. SPRATA" Očevici šokirani jezivom tragedijom na Dorćolu: Bili smo ubeđeni da će ga spasiti

· 7 · Hronika · 19:30

"DA LI ŽIVOT DETETA VREDI 2,5 GODINE ZATVORA!?" Ispovest majke Alekse (10) koji je poginuo na rekreativnoj nastavi

Ne znam ni šta bih rekla jer ta presuda je za mene sramota da veće na svetu nema. Da li stvarno život jednog deteta vredi 2,5 godine zatvora? - pita Marina

· 2103 · Hronika · 21:22

Baka Coka koja je UBILA INVESTITORA nasred ulice u Bulevaru kralja Aleksandra POPILA LITAR ASEPSOLA, hitno prevezena u bolnicu

Stojanka Stojanović (72), koja je u kućnom pritvoru zbog sumnje da je ubila investitora pre dve godine na Zvezdari, popila je jutros litar asepsola.

· 118 · Hronika · 16:15

PODNETA PRIJAVA PROTIV ŽENE KOJA JE BEBI UMALO "OTKINULA" RUKU Povodom snimka zlostavljanja sa Novog Beograda, oglasili se nadležni

· 1 · Hronika · 20:27

DETALJI ZLOČINA U PANČEVU Pronađena tela u automobilu, sumnja se da je muškarac UBIO ŽENU PA SEBE

Tela muškarca i žene pronađena su danas u automobilu u Sterijinoj ulici u Pančevu. Prema nezvaničnim saznanjima, telo M. S. (31) pronađeno je na

· 9 · Hronika · 18:00

"NEMA POTREBE DA PRODAJE MARIHUANU" Rastin advokat za "Blic": Terete ga za nešto za šta ne postoji NI JEDAN DOKAZ

Nakon što je reperu i pevaču Stefanu Đuriću Rasti danas određen pritvor od 30 dana po po predlogu Višeg javnog tužilaštva u Beogradu koje ga tereti za

· 252 · Zabava · 16:33

"UMREĆE TI NEKO BLIZAK, MORAŠ DA PLATIŠ" Cela porodica iz Crne Gore zastrašivala dve osobe, za

· 4 · Hronika · 21:45

"KRENUO JE DA JOJ KUPI POKLON, ALI NIJE STIGAO DA JE OBRADUJE" Fudbaler poginuo na majčin rođendan,

· 5 · Hronika · 20:03

Za veče krao po sedam automobila

hronika

· Hronika · 10:25

IZVADIO JE KUHINJSKI NOŽ I POČEO DA VITLA Krvavi obračun na Banovom brdu, osumnjičeni posle svađe izbo dvojicu poznanika

U Ulici Nedeljka Čabrinovića na Banovom brdu nešto posle 20 sati izbodena su dvojica muškaraca nakon svađe i tuče sa poznanikom u njegovoj kući

· 684 · Hronika · 22:38

NEKRETNINE.RS
JEDINI PUT DO VAŠEG NOVOG STANA

POSLED
Moderni stanovi za vas
Banjica
29-135m2

Novogradnja sa najlepšim pogledom na...
Zlatibor
30-65m2 1.300/m2 €

Banjička Oaza-direktna prodaja
Beograd Banjica
27-90m2 1480-1730 €

ZELENA AVENIJA - stambeno-poslovni...
Zemun
39 - 138m2 1 850 - 2 200 €/m²

Pulsonline

STIGLE LEPE VESTI za Tanju Savić: Ovakav razvoj situacije nije mogla ni da sanja...

Tara je RASKINULA SA DEČKOM pred ulazak u Zadrugu,a ovo je RAZLOG!

Sanja ULAZI U ZADRUGU:Matora i Monika će pozeleneti od muke..

PROMENIO LIČNI OPIS: Evo kako sada izgleda MUŽ Tanje Savić!

Evo ŠTA je Miki TRAŽIO OD PRODUKCIJE nakon diskvalifikacije

Evo GDE je Veljko RADIO PRE BRAKA sa Vericom!

Sport

NAJLUĐI I NAJBOLJI MEČ NBA FINALA DOSAD! Lebron se prvi put osmehnuo u seriji, Dejvis pravio lom, Batler bio svuda na terenu! /VIDEO/

NEOČEKIVANO, GRUJIĆ OTIŠAO IZ LIVERPULA Srbinu propala Nemačka, ali je zato samo dan kasnije potpisao za PORTUGALCE

ĐOKOVIĆ OVO NIJE ŽELEO DA ČUJE! Za Rafaela Nadala nestvarni podatak znači TITULA "U DŽEPU", a Španac obeležio i fantastičan jubilej BAŠ OVAKO! /VIDEO/

PRVA PRAVA SENZACIJA, POSLE PET SATI ISPAO VELIKI FAVORIT SA ROLAN GAROSA Desio se jedini scenario koji Nadalu NIKAKO ne odgovara

INFO NAJNOVIJE | SPORT NAJNOVIJE

09:17 NEĆETE VEROVATI KOLIKO ŽENA U SRBIJI IMA VOZAČKU DOZVOLU O tome je stigla studija koju retko koja zemlja ima, a govori mnogo

09:16 Magazin Srpska kujna danas na poklon uz "Blic"

09:12 Dok je državni zatvor bio prazan, potrošena ČETIRI MILIONA EVRA za smeštaj zatvorenika u entitetima

Sve najnovije vesti »

RASTA OSTAJE IZA REŠETAKA: Određen pritvor 48 sati, policija pretresla stan i pronašla mu je još KILOGRAM DROGE!

ŠTA SE TO SINOĆ DESILO: O momku iz kviza "Potera" od sinoć priča cela Srbija, Milica nije znala šta je snašlo

Uhapšen Stefan Đurić Rasta

(VIDEO) JEZIV SNIMAK SKANDALOZNE TUČE POSLE KOJE JE MIKI DISKVALIFIKOVAN Skočio iz sve snage, obezbeđenje i zadrugari vrištali i molili da prestane

Ringier Axel Springer d.o.o. vodeća je izdavačka kuća na teritoriji Srbije u čijem portfoliu se nalaze brojna visokotiražna štampana izdanja „Blic", „Blic žena", „Puls", „NIN" i „Auto Bild".

Kompanija je osnovana 1996. godine. Od 2010. godine Ringier Axel Springer Srbija postaje deo novoosnovane medijske grupacije Ringier Axel Springer Media AG, koja takodje posluje u Poljskoj, Slovačkoj, Mađarskoj, Estoniji, Letoniji i Litvaniji.

Telefon +381 11 333 4 555
Faks +381 11 333 4 556

email: redakcija@blic.rs
adresa: Kosovska 10, Beograd

1996 - 2020 © - Ringier Axel Springer d.o.o.