TOP PREPORUKE

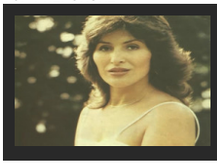
Bila je jedna od NAJLEPŠIH JUGOSLOVENKI 80-ih godina prošlog veka, a evo kako izgleda

Rada Manojlović progovorila o DRUŽENJU sa Rastom: 'Ana NIJE IZMISLILA TOPLU

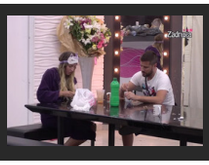
GNUSNE SCENE IZ ZADRUGE: Luna Đogani je rekla samo jedno...

PIŠTOLJ SAKRIO IZA POKER APARATA U Beogradu uhapšen mladić zbog nedozvoljenog nošenja oružja

J. A. · 27.05.2020. 12:03 · Komentara: 0 Like 0 Share Твитуј

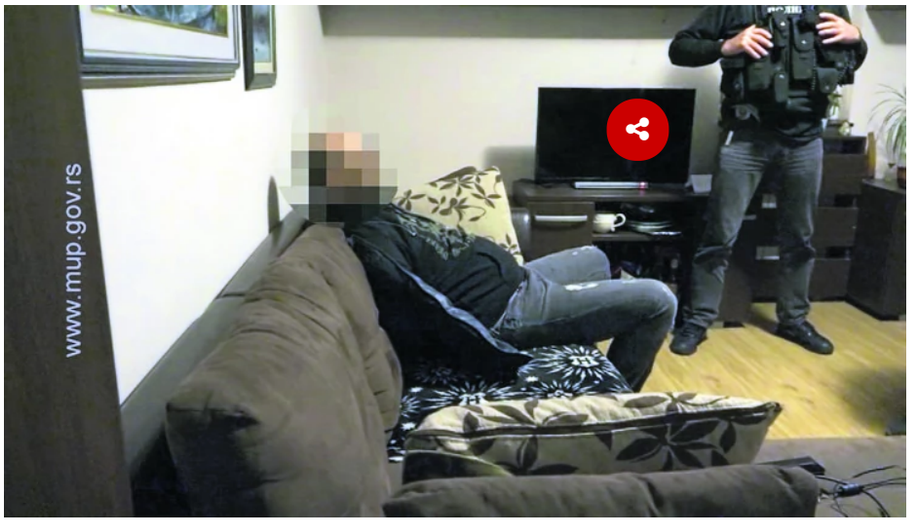

Beogradska policija uhapsila je V. K. (31) zbog postojanja osnova sumnje da je izvršio krivično delo nedozvoljena proizvodnja, držanje, nošenje i promet oružja i eksplozivnih materija.

On se tereti da je u jednoj kladionici, iza poker aparata, sakrio torbicu sa automatskim pištoljem i municijom koju je policija pronašla.

Osumnjičeni je priveden Višem javnom tužilaštvu.

Komentara: 0 Like 0 Share Твитуј

BEOGRAD ORUŽJE

Koja je tvoja reakcija? 3 glasova
Srećno 33% | Ravnodušno 33% | Zabavno 0% | Smešno 0% | Besno 33% | Tužno 0%

Video

Preveli smo grafite koje MIGRANTI PIŠU PO BEOGRADU - evo šta znače

SRAMAN TRENUTAK KOJI JE ZGROZIO SVE! Luna Đogani u prisustvu Blankice radila NAJODVRATNIJU STVAR i niko ne može da veruje (VIDEO)

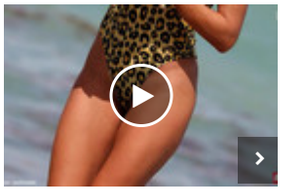
Kad je ustala, nastao je ZAPANJUJUĆI PRIZOR: Ljudi gledaju i ne veruju šta vide- ALI ONA STVARNO OVAKO IZGLEDA

PREPORUKA ZA VAS:

by Aklamator

(VIDEO) Žena ušla u poštu bez maske, a kada ju je radnica upozorila da mora da je ima, USLEDIO JE ŠOK - skinula je pantalone i učinila NEŠTO NEVEROVATNO

OVAJ GRAD JE APSOLUTNI FENOMEN: Stručnjaci ne mogu da objasne zašto u njemu nema nijedan oboleli od korona virusa

MUFTIJA SE OŽENIO 50 GODINA MLAĐOM: Odmah usledila reakcija, smenjen je sa položaja ISLAMSKOG VOĐE

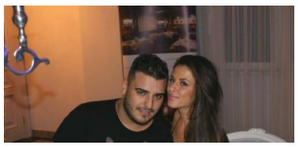

ANA TRUDNA, DARKU PRETI ZATVOR!? Evo svih detalja iz DRAME bivših supružnika - veliki NOVAC je u pitanju

PROCURILO! CELA PORODICA ulazi u Zadrugu 4? Njegova ŽENA je ŽRTVA NASILJA čoveka koji je takođe UČESNIK

NE IZLAZITE BEZ POTREBE, STIŽE OLUJA: Crni oblaci se nadvili nad Srbijom, očekuju se JAKI PLJUSKOVI

NE ŽELI DA MU DA DRUGU ŠANSU! Ivana OKRUTNA prema Banetu: Zadrugari STALI na njegovu stranu! (VIDEO)

(VIDEO) Zakopao je mrtvo kuče u dvorištu: Kada je nekoliko sati kasnije izašao, UGLEDAO JE PRIZOR OD KOJEG JE ZANEMEO

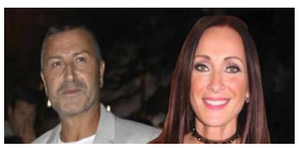

DOBIJALI PRETEĆE PORUKE! Mirko i Zorica izneli sve detalje o porodici Đogani: "Đole je prepotentan, Slađa je ok!"

Komentari

Komentari su potpuno anonimni. Za objavljivanje komentara je neophodno da imate svoj Blic nalog. Uputsvo kako da kreirate svoj nalog i koristite novu platformu za komentarisanje možete pogledati ovde.

Kreirajte svoj nalog ovde.

Pre slanja komentara, molimo vas da se upoznate sa pravilima kometarisanja i uslovima korišćenja sajta.

Komentara (0)

Napišite svoj komentar

Pretraga...

Budite prvi i započnite diskusiju na ovu temu!

NAJKOMENTARISANIJE...

POČINJE GRADNJA JUŽNOKOREJSKE FABRIKE U SMEDEREVSKOJ PALANCI Investicija vredna više od 20 miliona e...

15 Komentara

Vučić o Crnoj Gori: Nemam sumnju da se radi o POLITIČKOJ ODLUCI

13 Komentara

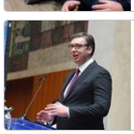

Vučić: Zakon o zaštiti prirode, kojim će biti definisana i izgradnja MINI HIDROELEKTRANA, biće jedna...

12 Komentara

Vučić o KiM: Ni o čemu se ne razgovara, nema nikakvih predloga, osim što "NAZIREM ŠTA BI VOLELI"

10 Komentara

Vučić u manastiru Pinosava dočekan uz tradicionalnu trpezu

9 Komentara

Vučić posetio vinariju kod Smederevske Palanke

6 Komentara

Prikaži još članaka

Dodaj Vuukle Privatnost Vuukle

Web preporuke

Slobodno vreme

SPREMITE I NAOČARE ZA SUNCE I KIŠOBRANE Prognoza za danas ne obećava, ali već u nedelju dolazi do PREOKRETA

MISTERIJA NOVOG BEOGRADA Ko je, kada i zašto blokove označio BROJEVIMA BEZ IKAKVOG REDA?

Priča o deda Stanku potresla Srbiju: "Neke grehe ni Bog ne oprašta"

Objavljene fotografije koje su SLUČAJNO uslikane Google kamerom, a od treće ćete se ZALEDITI

Supruga pokojnog Olivera Dragojevića podelila SREĆNU VEST: U njihov dom

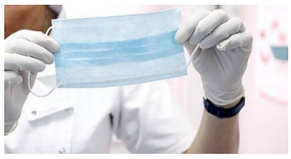

Francuska razmišlja o uvođenju novčane kazne za bacanje maske na ulici - kod

Voditeljka dobila poklon od ćerkice: Mnogi su primetili OVAJ detalj - i devojčica

Nema više džabe: Ako naručite masku za telefon preko Aliekspresa, spremite

PRESREĆNI VIKTOR: Mečevi u Beogradu će biti epicentar sportskog svetskog zbivanja

ANABELA NAPUSTILA ZADRUGARE! Zbog ovih Luninih reči doživela

Blic: Krizni štab o novim merama, od 1. juna moguće ukidanje ograničenih

Hleb dijeta: Tvrde da skida 10 kilograma za veoma kratko vreme!

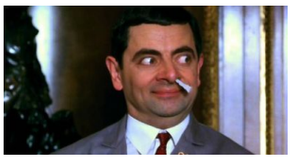

18 činjenica o maestralnom Roaunu Atkinsonu i njegovom liku Mister Bina

Preporučuje ContentExchange

Povezane vesti

U kući u Surčinu pronađeni pištolji, automatske puške, jedna osoba uhapšena

U KUĆI IMAO PIŠTOLJE I DELOVE ZA ORUŽJE Mladić iz Knića uhapšen zbog nedozvoljene

Novi Pazar: Uhapšen zbog posedovanja oružja

HAPŠENJE U BEOGRADU Kod mladića pronađeni pištolj, puška i karabin

Hronika - Najčitanije

DRAMATIČAN SNIMAK HAPŠENJA NAPADAČA NA ZVICERA Ukrajinski specijalci ih sprečili da pobegnu u

1 · Hronika · 22:58

ŠUNJAO MU SE OKO KUĆE, BUŠIO GUME NA AUTOMOBILU Sin Dragana Velikića, psihijatar koji je

6 · Hronika · 22:00

OVO JE JEZIV SNIMAK POKUŠAJA LIKVIDACIJE ZVICERA Pucači ga presreli nasred ulice dok je DŽOGIRAO, pokušao da pobegne, ali nije uspeo (UNEMIRUJUĆI VIDEO!)

129 · Hronika · 12:06

"PREPIŠI MI AUTO ILI ĆU TI PUCATI U NOGE!" Vođa krimi-grupe "volpeovci" pokušao da iznudi "audi" od Kragujevčanina kog su ČETIRI MESECA MALTRETIRALI

12 · Hronika · 21:27

"SVE MI OVO MIRIŠE NA STRAŠNU NAMEŠTALJKU" Posle prvog šoka, otac Srbina iz Beča osumnjičenog da je TORTOM TROVAO KOLEGE ima svoju stranu priče

Žena

Beba koju roditelji NISU MOGLI DA POGLEDAJU 12 meseci: Magda se porođala 17 sati, a onda je muž vrisnuo: "Bože, šta se ovo

40 godina joj je bio najbolji prijatelj, a sada joj je spremio BOLNU OSVETU i SVI SU UVERENI DA JE OVO NJEN KRAJ: Otkrio

Zovu ga MAGIČNI ŠAMPON: Samo 5 sastojaka, a kosa RASTE KAO IZ VODE

Danas je Spasovdan, praznik brojnih običaja, a OVU STVAR žene ne bi trebalo da rade

Najčitanije SADA

1 ŠAMAR ZBOG KONTROVERZNE TAKTIKE Švedska je na putu da plati SKUPU

CELU NOĆ JE

Hronika · 21:18

Otac četvoro dece poginuo u Kuršumliji kada se TRAKTOR PREVRNUO

U kuršumlijskom selu Rastelica stradao je S. K. (31) iz Kuršumlije kada se

1 · Hronika · 18:58

ZNAO JE DA JE META, SKRIVAO SE, ALI SU GA PRONAŠLI Ubica Pižonovog zeta robija u Gracu zbog kokaina, Crna Gora traži izručenje zbog likvidacije ČETVRTE ŽRTVE RATA KLANOVA

Hronika · 22:13

DVOJICA NIŠLIJA IZREŠETALA ZVICERA Uhapšeni Crnogorac koristio pasoš Severne Makedonije

Među četvoricom osumnjičenih za pokušaj ubistva Radoja Zvicera srpski su

Hronika · 20:48

PIJANI ŠUTIRALI I UDARALI STEFANA DOK NIJE IZDAHNUO Krvnički ubili maturanta u Velikoj Plani jer

1 · 32 · Hronika · 19:21

"IZABRAO SAM MEDICINU DA POMOGNEM LJUDIMA" Velikićev sin se predstavljao kao veliki profesionalac, a u

6 · Hronika · 20:17

EKSKLUZIVNO Psihijatar koji je optužen da je trovao kolege u bolnici je SIN POZNATOG PISCA I BIVŠEG AMBASADORA SRBIJE

Srpski psihijatar uhapšen u Austriji zbog sumnje da je otrovao kolege

124 · Hronika · 16:09

"RODIO SE SA ANĐEOSKIM GLASOM, OVO JE VELIKA TUGA..." U Sabornoj crkvi u Negotinu muk nakon tragične smrti mladića posle STOMATOLOŠKE INTERVENCIJE

16 · Hronika · 20:10

(VIDEO) Izrešetali vođu kavačkog klana, pa pobegli sa mesta zločina POLICIJA SNIMILA NAPADAČE NA ZVICERA

Jedan od vođa kavačkog klana Radoje Zvicer teško je ranjen večeras oko

1 · 120 · Hronika · 22:22

"NE, NE, NE" Prvi komentar pisca Dragana Velikića nakon vesti da je njegov sin uhapšen zbog sumnje da je TROVAO KOLEGE U BOLNICI

Vid Velikić, sin poznatog srpskog pisca i bivšeg ambasadora naše zemlje u

2 · Hronika · 16:36

PUCAČI NA ZVICERA POZNATI U DOMOVINI Crnogorska policija učestvovala u rasvetljavanju pokušaja ubistva na Zvicera

Crnogorski državljani E.T. (30) i S.Đ. (30), koji su uhapšeni u Ukrajini zbog

Hronika · 20:38

2 PREPLAKALA Rada Manojlović nije mogla da izdrži bol! Hitno

3 SPREMITE I NAOČARE ZA SUNCE I KIŠOBRANE Prognoza za danas ne obećava,

4 OBRT U PODGORICI: Crnogorci sad pozivaju SRBE DA DOĐU

5 EKSKLUZIVNO Pronašli smo Sašu Ćurčića u Beogradu: "Dotakao sam dno bez para i

NEKRETNINE.RS
JEDINI PUT DO VAŠEG NOVOG STANA

POSLED Moderni stanovi za vas
Banjica
29-135m2 1250-1550 €/m2

ZELENA AVENIJA - stambeno-poslovni...
Zemun
39 - 138m2 1 850 - 2 200 €/m²

Novogradnja Banjicka Oaza-direktna prodaja
Beograd Banjica
27-90m2 1480-1730€

Dupleks u novogradnji
Karaburma
95m2 110.000 €

Titova Vila Apartments&SPA -...
Zlatibor
33m2 1.450 €

Pulsonline

Rada Manojlović progovorila o DRUŽENJU sa Rastom: 'Ana NIJE IZMISLILA TOPLU VODU!'

Stanija se POHVALILA PARAMA: Stigle burne reakcije!

Mama Džehva će da odlepi: Evo šta je Teodora napravila od stana!

Vesna Đogani OPLELA po Anabeli Atijas, a onda spomenula i Lunu!

Isplivala FOTKA Bojane Rodić i Mirka Šijana IZ KREVETA!

O-ho! I ova PEVAČICA je bila NA OBUCI kod Đoleta Đoganija!

Sport

OTIŠAO DA POPRAVI ZUBE, PREMINUO OD NEPREDVIDIVE BOLESTI Tragična smrt mladića ZAVILA NEGOTIN U CRNO: "Zbog njega su dolazili ljudi iz svih krajeva"

2724 · Hronika · 14:01

Objavljena najnovija fotografija Radoja Zvicera, šefa kavača kog su pokušali da likvidiraju u Kijevu

Hronika · 12:50

SRBIN, CRNOGORAC I MAKEDONAC MESEC DANA PRATILI ZVICERA U šefa kavačkog klana ispalili 5

1 · 3 · Hronika · 10:35

POVEZAN SA BROJNIM UBISTVIMA I DILOVANJEM KOKAINA Ko je Radoje Zvicer, šef kavačkog klana koji policiji GODINAMA IZMIČE i čija supruga je bila meta škaljara

Hronika · 10:21

ĐAČKA KRIMI-DRAMA Maskirani upali na čas u Čačku pa zapucali, a sada je sud doneo ODLUKU KOJU NIKO NIJE OČEKIVAO

Prekršajni sud u Čačku oslobodio je odgovornosti dvojicu mladića i drugova iz

31 · Hronika · 16:44

"POSTAĆU PRVI AJRON MEN SA DAUNOVIM SINDROMOM" O momku koji sa posebnim potrebama, koji se sprema za takmičenje najspremnijih BRUJI planeta!

ZAPALILA INSTAGRAM Čuvena teniserka se SLIKALA GOLA, a svakoga dana TREBA DA SE PORODI /FOTO/

DA LI GA PREPOZNAJETE? Ovo je ćelavi, brkati Turčin koji je ZAVIO Hrvatsku u crno

KAKO SU DROGA I ALKOHOL UNIŠTILI ČUVENOG GAZU Gaskojn danas slavi rođendan a izgleda 15 godina STARIJE!

INFO NAJNOVIJE | SPORT NAJNOVIJE

08:50 HAOS U MINEAPOLISU Požari i pljačke tokom protesta zbog smrti Afroamrikanca, demonstranti gađali policiju kamenjem (VIDEO)

08:45 MARKO IZGOREO! SAZNAO ZA JOŠ JEDNU LUNINU LAŽ Napao je, niko nije mogao da ga smiri, zamalo došlo do FIZIČKOG OBRAČUNA

08:43 MEDITERANSKO OSTRVO PLAĆA ODMOR ONIMA KOJI SE ZARAZE VIRUSOM Smeštaj, lekovi i hrana deo paketa mera za ponovno privlačenje...

Sve najnovije vesti »

NE PROPUSTITE

Najčitanije

Beograđanka ušla u prevoz i zamolila ženu bez maske da se skloni od nje - nije ni sanjala šta će se dogoditi

OD PONEDELJKA SVIMA PO 100 EVRA Evo kome je novac već na računu i kako podići sredstva

VLADA ODLUČILA Evo kako ćemo od sutra da prelazimo granicu

Najbolji video

ČUDESNA LJUDSKA PRIČA Bio je beskućnik prekriven čirevima, a DANAS JE MILIONER

Ringier Axel Springer

Ringier Axel Springer d.o.o. vodeća je izdavačka kuća na teritoriji Srbije u čijem portfoliu se nalaze brojna visokotiražna štampana izdanja „Blic“, „Blic žena“, „Puls“, „NIN“ i „Auto Bild“.

Kompanija je osnovana 1996. godine. Od 2010. godine Ringier Axel Springer Srbija postaje deo novoosnovane medijske grupacije Ringier Axel Springer Media AG, koja takodje posluje u Poljskoj, Slovačkoj, Mađarskoj, Estoniji, Letoniji i Litvaniji.

Telefon +381 11 333 4 555
Faks +381 11 333 4 556

email: redakcija@blic.rs
adresa: Kosovska 10, Beograd

1996 - 2020 © - Ringier Axel Springer d.o.o.