"Mama, daj BROJ LIČNE KARTE da podignem maskaru u poštu", trafika ...

Najposmatrij ruski astronog tvrdi da će OVA 3 ZNAKA U JULI PLIVATI U...

Ljudi su BEŽALI OD NJI KAD BI VIDELI BOJU NJENIH OČIJU, a mnil je je...

Ad

MLAĐI MUŠKARAC, POREKLOM IZ MLADENOVCA Ovo je napadač na žandarma kod ambasade Izraela: Pucao samostrelom, kod sebe je imao i nož!

Napadač koji je danas oko 11 sati samostrelom pogodio pripadnika Žandarmerije M.J. (34) u vrat ispred Ambasade Izraela u Beogradu je mlađi muškarac, sa bradom, koji je kod sebe imao i nož.

Blic 24 jun 2024. • 12:42 • 14:30

Ad

Komentara 192

Slušaj vest 0:00 / 0:00

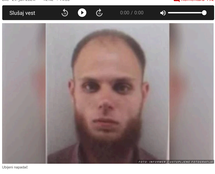

Uhićeni napadač

Kako je potvrdio ministar policije Ivica Dačić, reč je o Milošu Đujovići (1999), čije je versko ime Salahudin.

Ad

Blic preporučuje

HAOS KOD IZRAELSKE AMBASADE U BEOGRADU Pripadnik Žandarmerije pogođen samostrelom, NAPADAČ UBIJEN!

"POVREĐENA MERA TREVA, MIŠIĆI VRATA" Ovo je ranjeni žandarm kod ambasade Izraela: Satelaso napadača, hitno operisan u Urgentnom centru (FOTO)

- Utvrđeno je da je kod koje je izvršio terorističkI napad Miloš Đujović (25), verska ime Salahudin, komentiš u Mladenovcu, koje je prešao da živi u Novom Pazaru. U nastavku akcije, policija će izvršiti pretrese na više lokacija. Sve naše snage su u najvećem stepenu pripravnosti - rekao je Dačić.

Pripadnik Žandarmerije savladao napadača

Ranjeni pripadnik Žandarmerije na dužnosti je u samodbrani upotrebio oružje i savladao napadača koji je od poslednja ranjavanja **preminuo.**

Policajac je u svesnom stanju prevezen u Urgentni centar, gde je uspešno operisan, i gde mu je strela izvađena iz vrata. Sve okolnosti napada kod ambasade Izraela i mogući motivi se ispituju.

Više detalja o haosu kod ambasade Izraela u Beogradu, pročitajte u posebnoj vesti.

"Mama, daj BROJ LIČNE KARTE da...

Najposmatrij ruski astronog tvrdi da će OV...

Pridružite se

Saznajte sve o najvažnijim vestima i događajima, pridružite se naše Viber i WhatsApp zajednici ili čitajte na Google News.

Blic Viber

Blic WhatsApp

Google News

#žandarmerija #ambasada izraela #udaroc

Ad

Izdvojeno za vas

Zašto Srbi ove godine MASOVNO IDU NA KIPAR i zašt...

Nije za maloletne: Isplivao vreo snimak sa EUR...

Ovo je on PRE PLASTIČNIH OPERACIJA! Nakon 2 hirurš...

VIŠE SA WEBA

Najpotresniji snimak sa Novog Beograda: Žena gleda u svoj...

Stiže li kraj našim letovanjima na Mediteranu?...

Apokaliptične slike iz Đerdapa nakon jezivog nevremena: Jak...

Ad

POVEZANE VESTI

"ON JE BIO JEDINAC" Komšije teroriste iz okoline...

HRONIKA 0

Dačić i ambasador Izraela u Srbiji obišli RANJENO...

HRONIKA 0

VEHABISTI PLANIRALI TERORISTIČKI NAPAD U KNEZ...

HRONIKA 17

NAJNOVIJE IZ RUBRIKE HRONIKA

KRVAVO VEČE U NOVOM SADU Izbođen još jedan muškarac

HRONIKA pre 8 min • 0

"ZAKUCAO SE U DEVOJKU, PALA JE NEKOLIKO METARA DALJE" Detalji jezive nesreće u Čačku, dve osobe...

HRONIKA pre 17 min • 0

DRAMA U BEOGRADU Uhapšena osoba kod koje je pronađen SAMOSTREL: Policija zaplenila i drugo oružje (FOTO)

HRONIKA pre 40 min • 11

TEŠKA NESREĆA KOD ČAČKA Sudarili se automobili i motociklista, delovi vozila rasuti svuda po putu (FOTO)

HRONIKA pre 47 min • 0

OD KOMBIJA OSTALA OLUPINA Zapalilo se vozilo nadomak Zrenjanina (FOTO)

HRONIKA pre 49 min • 0

OKONČANA DRAMA KOD ČAČKA Oglasio se Dačić: "Spaseno sedam lica iz čamca na jezeru Meduvršje" (FOTO)

HRONIKA pre 51 min • 0

NESREĆA NA ZLATARSKOM JEZERU Muškarac se prevrnuo sa gumenog čamca i nestao bez traga, ronioci satima pretražuju teren (FOTO)

HRONIKA pre 59 min • 0

EVO ZAŠTO JE VEHABIJA DESPOTOVIĆ BIO NA SLOBODI! Savetovao kako da se nemuslimani UBIJU, saradivao sa terористom Milošem, ali ipak NIJE BIO IZA REŠETAKA

HRONIKA pre 1 sat • 2

VEHABIJA SE OGLASIO NA DAN TERORISTIČKOG NAPADA Ramović objavio snimak sa molitve gde se velića islamska država, evo šta je rekao o misterioznom...

HRONIKA pre 1 sat • 1

"PUKLO IM JE VESLO I OSTALI SU ZAROBLJENI!" Detalji drame na jezeru Meduvršje kod Čačka: Vatrogasci izvlače petoro odraslih i dvoje dece (FOTO)

HRONIKA pre 1 sat • 1

Ad

SPORTAL

Prizor koji je čekala cela Srbija: Divac ponovio košarkaše, svi gledali u nogu Nikole Jovića...

0

Skandal dima hrvatsko uzed EURO: Izpali u grupi, a zbog navog Nijmata i 400 evra hvaji cela zemlja

0

Belingem pokazivao medunožje i prekršio pravila, UEFA odmah pokrenula postupak protiv igrača!

0

Selektor Španije najavio prekid Evropskog prvenstva i - bio je u pravu

0

Ko će biti Zlatna kopačka Evrope? Neuer na putu, ali pete ma sedmorica!

0

Modrić nije više fudbaler Reala: Kapiten Hrvatske od danas je slobodan, ali ne zabuga

0

Ad

ŽENA

"Mama, daj BROJ LIČNE KARTE da podignem maskaru u poštu", trafika mi je čerka, ali je tužn...

0

Ove 3 VRSTE CVIĆA obavezne su u svakoj letnjoj bašti: Evo kako se neguju i zašto su tako...

0

Dženika Alba sa PRELEPIM ČERKAMA na crvenom tepihu i obe nose NJENE 15 GODINA...

0

Holivudska lepotica nosi NAJBOLJE CIPELE ZA SVEČANE PRILIKE koje je tretno svako...

0

Genijalan trik koji OBMAH OTČEPLJUJE ZAPUŠENE CEVI I ODVODE u sudoperi, kadi itd...

0

Fuis

Konačno obelodanjeno zbog čega je zaprav Vesna de Vinča iseljena sa splava nakon 19...

0

Sa saznanjima da je Milena ZAVIŠIĆA U KREVETU sa Kostićanom - na...

0

Vodičuji Elite jevtikosa intervju: Ne mogu da verujem da ste ga ŽVRLA...

0

DRAMATIČNA ISPOVEST Ivane Lepe Brana — ćuk dva se ofarbala...

0

Branka Lazić se vratila u Beograd nakon drame sa Dačkom! Evo kuć...

0

"Pa, šta sko mi dri! radio na bušiti i ne ćemo! Ne! Ne! Ne! Ugledao nakon šes...

0

INFO NAJNOVIJE SPORTAL NAJNOVIJE

20:45 Pisma iz Nemačke: Navijačka ofanziva Slovenaca, tihi Portugalci čekali šansu iz kontre pa ubucaju...

20:44 KRVAVO VEČE U NOVOM SADU Izbođen još jedan muškarac

20:44 OGLASILA SE BIVŠA DEVOJKA ZORANA MARJANOVIĆA Otkriła detalje raskida nakon tko je ubvaćo...

Sve najnovje vesti

Ad

"Ringer Serbia" d.o.o.
Kosovska 13, Beograd
+381 11 333 4 555
+381 11 333 4 556
redakcija@blic.rs
redakcija.blic@ringer.rs

1996 - 2024 © Ringer Serbia d.o.o.