NAJNOVIJE VESTI

Odveta je u kovet dvojica nađenih sveh vremena, a to nije sišla tuopra...

Jovana je podelila sa sama UBEDLJIVO NAJBOLJE IDEJ Z...

"Stiču poruke kako bliskam, a ja sam se raspadala" Žvezina drama jedan od...

Ad

OGLAS

BLIC > VESTI > HRONIKA

OVO JE PUCAČ IZ SKADARLIJE Procurio zastrašujući snimak trenutka pucnjave: Mahao pištoljem u punoj kafani, pa ranio obezbeđenje! (VIDEO)

Dalibor K. (43) uhićen radnik obezbeđenja u jednom lokalu u boemskoj četvrti "Skadarlija" upucan je iznuć sat vremena nakon ponoći kada je, za sada, nepoznati muškarac ispalio tri hica u njega, a "Blic" je ekskluzivno došao u posed snimka sa nadzornih kamera u lokalu na kojem se vidi kako napadač ne može da se odvali da li da pištolj vrati iza pojasa ili nastavi da puca.

Bojana Bogosavac 04.12.2023. • 14:26

Komentara 17

Slušaj vest 0:00 / 0:00

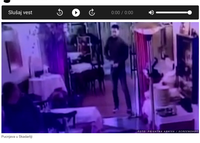

Puncjava u Skadarliji

Kako se vidi na snimku sa radzorne kamere koji snima izlaz iz lokala, **muškarac obučen u crnu rolku i crne farmerke podže pištolj i puca.**

Ad

OGLAS

Blic preporučuje

"BLIC" SAZNAJE Pucnjavi u kafani u Skadarliji prethodila svađa! Ovo su novi detalji BANDAŽANJA radnika obezbeđenja

PRVE FOTOGRAFIJE SA MESTA PUCNJAVE U SKADARLIJI Lokal zgrožen, jake policijske snage na licu mesta (FOTO)

PUCNJAVA U SKADARLIJI Radnik obezbeđenja ranjen u stomak i ruku: Vile osoba povređeno?

Nakon toga on se okreće ka izlazu, medjutim, tu vidi muškarca koji leži pored stola kod izlaznih vrata, te se predomišlja i okreće nazad ka punom lokalu.

On tada nešto izgovara, **spusta ruku koja mu se podiga ako stomaka te ponovo odlazi do izlaznih vrata gde ne može da se odluči da li da pištolj vrati iza pojasa nakon čega odlazi u nepoznatom smeru.**

Puncjava u Skadarliji

Ad

OGLAS

Na snimku se vide i gosti koji su sedeli za stolovima koji su na samom izlazu: **dva muškarca koji su se prišli uza zid i muškarac koji hvata devojku za ruku i protivi je iza sebe nemotivno kako bi je zaštitio.**

Galamio u kafani, pa zapucao u obezbeđenje

Ad

OGLAS

Kako je "Blic" pisao, osumnjičeni muškarac je sedeo za stolom sa još četvoricom muškaraca.

Oni su pravili buku nakon čega im je prišio obezbeđenje. Nakon toga, oni su sišli u raspravu sa dvojicom muškaraca iz obezbeđenja nakon čega je osumnjičeni muškarac izašao v bodnik lokala i pucao u Dalibora K. (43).

Osumnjičeni je tada upucao Dalibora u stomak dva puta i jednom u ruku.

On je sa prostebitom ranama kolima Hitne pomoći prevezen u Urgentni centar gde mu je ukazana pomoć.

Podsetimo, radnik obezbeđenja koji je ranjen, navodno je izjavio policajcima da **on nije bio meta, već da je uključio pogoden.**

#skadarlija #pucnjava u skadarliji #pucnjav radnik obezbeđenja

Ad

OGLAS

Video

Jovana je podelila sa nama UBEDLJIVO NAJBOLJE IDEJ...

"Stiču poruke kako bliskam, a ja sam se raspadala"...

Imamo recept za NAJBRŽE POSNE kokošiće: Gotovi su za 13 minuta,...

Žena promo

Bolan ciklus i PMS od kog hrlši svaki deo tela su problem...

OPADA VAM KOSA i već postajete očajni? Rešenje može b...

HEMOROIDA se ljudi i dalje stide, a svaka druga osoba u Srbiji...

VIŠE SA WEBA

Na 20 kilometara od granice sa Srbijom postoji grad duhova:...

"Ja sam Vesna i vozim šleper": Kad Beograđanka ovo kaže nastan...

Ciklon bomba nad Bugarskom i Rumunjjom: U jednoj zemlji...

Ad

OGLAS

POVEZANE VESTI

"BLIC" SAZNAJE Pucnjavi u kafani u Skadarliji prethodila svad...

HRONIKA pre 4 dana

NAJNOVIJE IZ RUBRIKE HRONIKA

TEŠKA NESREĆA KOD RUMENKE: Sudarili se kamion i automobil, saobraćaj u ZASTOJU! (FOTO)

HRONIKA pre 2 min • 0

SUDARILI SE AUTOBUS I KAMION Saobraćajna nesreća na Ibarskoj magistrali, staklo rasuto...

HRONIKA pre 9 min • 0

UŽAS NA VOŽDOVCU Automobil prešao ženi preko noge, hitno prevezena u bolnicu

HRONIKA pre 24 min • 0

OTKRIO TAJNE VOJNE PODATKE Privor osumnjičenom Srbinu za špijunažu u korist Bugarske

HRONIKA pre 38 min • 0

Vatra progutala 15 tona maline, šteta blizu pola miliona evra: Ogroman požar zahvatio hladnjaču kod Arilja (FOTO)

HRONIKA pre 1 sat • 4

STRPALI GA U GEPEK, PA MU PRETILI Podgorička policija uhapsila pet lica zbog sumnje da su jednu osobu lišili slobode

HRONIKA pre 2 sata • 0

KO JE VOZIO "GOLF" SMRTI? Zatražena dodatna DNK veštačenja kako bi se razvetlilo stradanje Željka Ristića, među dokazima i komad garderobe

HRONIKA pre 2 sata • 0

SUDAR NA ZRENJANINSKOM PUTU Četiri osobe povređene, jedno vozilo zaverilo na krovu

HRONIKA pre 2 sata • 0

SIN (20) IZBO OCA U ŠIDU Muškarcu se bore za život, mladić uhapšen

HRONIKA pre 2 sata • 0

JEZIVA NESREĆA KOD OBRENOVCA Sudarila se dva kombija, strahuje se da ima mrtvih! (FOTO)

HRONIKA pre 4 sata • 0

Ad

OGLAS

OGLAS

OGLAS

SPORTAL

(UŽIVO) "Šabac nije mazohista, da igra lude - i da ga bori belgi?" Savasović ozbiljno ošteećen...

0

Novak nije najbolji Srd ubiceve, ali najuspešniji: Đoković kao Nadal, Federer i Mari ZAUZIMO, evo dokaza

0

Novi detalji oko Đukelića! Klub se oglasio i ukazao: Pitaćemo režim za Srbina koji je po drugi put kolektivan na terenu

0

UEFA ODBILA PARTIZAN Crno-beli bez navijača čitavu sezonu na evro- pretnjeli

0

Danac ima plan kako da poleže Đokovića u penalju: Novak neće prestati dok ga ne ozgmeno!

0

Šta Partizan mora, a šta ne sme: Injekcije i crno- beli pobedili dve- ju, Ćosić i Ilić ne ostajemo, a ove figure su nezamenljive

0

Skandal u Izraelu! Navijači Maccabija ispisali rasistički strašaćima u crno za Humanom: Cela država se digla na noge...

0

Pogledajte zbog čega je Nikola Jokić bačjen sa 2.000$: Sti su ga ljudi, ja ovo ne dđelam (VIDEO)

0

Ko je, bre, taj mali? Čudo francuskog fudbala o kojem priča planeta, čik se i Šeki pitajte kako tuga nemo kod nas

0

"Modernizja samo Brazil i Argentina!" Albanci kokaju zbog rjuata na EP: Čika ih pokao na Španijom, Italijom i Hrvatskom

0

ŽENA

Poznati glumac napao bivšu devojku da bi sakrio SVOJU PRELEPU! nakon kto je ona...

KUM nije poroso MEGAN I HARZA na svoju svadbu: "Zbog KAMILE doživeo OVAKAV...

DŽULIJA ROBERTS O SMRTI METIJA PERIĆA: Slomi glumac umro je na NJEN RODENDAN,...

Poznati glumac PRED SUDOM: Optužen da je napao bivšu devojku, evo šta se zna o celo...

IZMIŠLJENO IME za dečaka iz Srbije je TOTALNI SMOOTHIES, neko dovelo do...

Ad

OGLAS

Rts

POMEŠALA OVE NOĆI CRNU I LEOPARDA!

MISTETIJO AVU OKŽALI ŽELJKO ĆAMU U ŽIVO "ŽIVO"

PAŠANOVIĆ: VATRANKA RAZVOJAVIĆE BEZ UŠANKI?

"SKELA SAM RATI SA SVIM, ALI SAD OBLIPAMO MOJE VOLGAROSO?"

"U ZIMAŠ PARE ZA INTIMNI ODNOSI?"

MARIJA BULIĆ: "JOLA JE GAZDA IZ ZOA ZA SEDMAŠKE?"

INFO NAJNOVIJE SPORTAL NAJNOVIJE

20:10 TEŠKA NESREĆA KOD RUMENKE: Sudarili se kamion i automobil, saobraćaj u ZASTOJU...

20:11 PUCAO NA MIJ PRTVORU! Osumnjičeni za ubistvo Varje (14) zatvorio pregled lokaca (FOTO)

20:05 SUDARILI SE AUTOBUS I KAMION Saobraćajna nesreća na Ibarskoj magistrali, staklo rasuto...

Sve najnovije vesti →