Ad

Ad

OVO SU MUŽ I ŽENA IZ KRALJEVA Jelenu ubio iz samostrela, pa lovačkom puškom presudio sebi (FOTO)

27. februar 2026. · 17:22

10

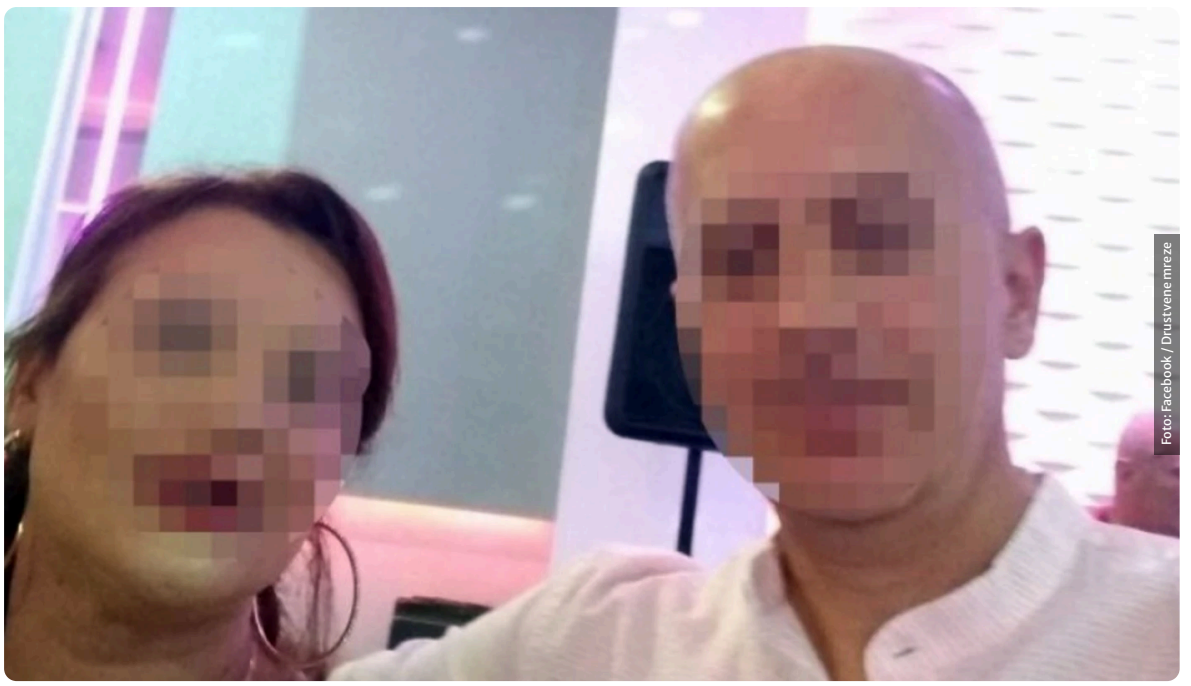
Foto: Facebook / Drustvene mreze

Ubisto u Kraljevu

Najčitanije vesti

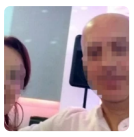
OVO SU MUŽ I ŽENA IZ KRALJEVA Jelenu ubio iz samostrela, pa lovačkom puškom...

MAJKA USPELA DA POBEGNE KOD KOMŠIJE! Vatrogasac u penziji ubio suprugu...

(FOTO) OVO JE KUĆA U KOJOJ SE DESIO KRVAVI PIR! Muškarac (56) ubio suprugu (5...

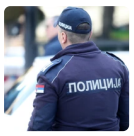
ŽENA (35) FALSIFIKOVALA DIPLOMU MAGISTRA! Pao direktor osnovn...

Blic Dnevni Newsletter

Najvažnije vesti dolaze prvo do vas svakog dana u 17h, društvo, politika, servisne informacije, vreme i kultura na jednom mestu!

Ime i prezime

E-mail adresa

- Majka napadača prebačena je u bolnicu nakon što joj je komšija pomogao
- Toni R. bio je penzionisani vatrogasac

Slušaj vest 0:00 / 0:00

Ad

U kraljevačkom prigradskom naselju Jarčujak jutros je Toni R.(56), u porodičnoj kući u Jarčujku samostrelom ubio suprugu Jelenu R.(50), a onda i sebi oduzeo život automatskom puškom.

(FOTO) OVO JE KUĆA U KOJOJ SE DESIO KRVAVI PIR! Muškarac (56) ubio suprugu (50) samostrelo...

MAJKA USPELA DA POBEGNE KOD KOMŠIJE! Vatrogasac u penziji ubio suprugu pa sebe u Kraljev...

Sportal.RS

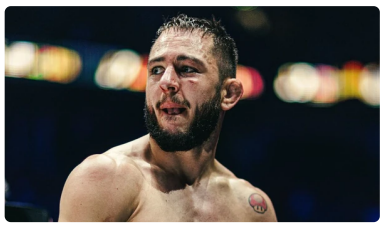
Miloš Janičić šokirao čitav Balkan: Crnogorski borac MENJA SPORT! Potvrdio učešće na spektaklu u Srbiji

Ima 73 godine, povezivali je sa Ronaldinjom, a kada se skinula POTPUNO...

Prema prvim informacijama, muškarac je pre sukoba sa suprugom prvo napao svoju majku Grozdanu (79) koja je uspela da pobegne.

Ubistvo i samoubistvo u Kraljevu

- Kako smo čuli, on je prvo napao majku i nju povredio, pa tek onda suprugu. Međutim, majka je nekim čudom uspela da se izvuče i da pobegne kod komšije. Onda je prebačena u bolnicu - otkriva sagovornik "Blica".

Komšije u šoku

Ubistvo i samoubistvo, dogodilo se danas u porodičnoj kući u Kraljevu u kojoj je živeo bračni par, a komšije ne mogu da dođu sebi od šoka.

Ubistvo i samoubistvo u Kraljevu

- U velikom smo šoku. Ništa nije ni slutilo da ovako nešto može da se dogodi. Bili su dobri ljudi, činili su se kao skladna porodica. **Njih dvoje imaju dvoje dece, dva odrasla sina** - pričaju za "Blic" meštani Kraljeva.

Kako saznajemo, muškarac koji je počinio samoubistvo penzionisani je vatrogasac.

Prve slike sa mesta ubistva možete pogledati u našem odvojenom tekstu.

#Ubistvo #Samoubistvo #Kraljevo

Ad

"ODMAH DA SKRATIM PRIČU: JA SAM ŠEF!" Novi trener Partizana se prvi put obratio...

ZVEZDAN TERZIĆ IMA PORUKU za igrače, Dejana Stankovića i navijače Zvezde posl...

VIŠE OD SPEKTAKLA U LIGI ŠAMPIONA: Žreb spojio četiri velikana, a sreća pogledala...

ALIMPIJEVIĆ PRESEKAO: Ovo je 12 igrača Srbije za meč protiv Turske

Ad

PREPORUČUJEMO

"OČEKIVALI SMO BOLJE I BRŽE PROMENE" Vučić o stanju Ivice Dačića: "Plašimo se da ima još...

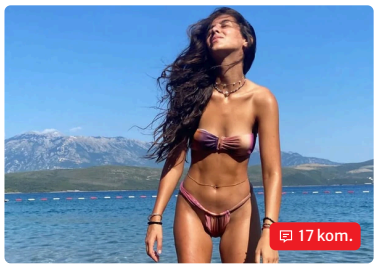

"MESO NE JEDEM GODINAMA, A UMESTO ŠEĆERA KORISTIM OVO" Vatrena brineta (34) važi za našu...

(VIDEO) SNIMLJENA DRAMA IZNAD DUNAVA! Žestoka buka, zujanje, a onda UDAR PA EKSPLOZIJA: Ovo je...

(FOTO) OVO JE KUĆA U KOJOJ SE DESIO KRVAVI PIR! Muškarac (56) ubio suprugu (50) samostrelom u...

Pridružite se

Saznajte sve o najvažnijim vestima i događajima, pridružite se našoj Viber i WhatsApp zajednici ili čitajte na Google News.

Blic Viber | Blic WhatsApp | Google News

Komentari

10 komentara | Pošaljite komentar

INFO NAJNOVIJE | SPORTAL

19:32 STROŽE PRESUDE, VIŠE LEKARSKIH GREŠAKA, ALI I DEPRESIJE, INFARKTA Pomeranje sata i nova istraživanja o utica...

19:30 (VIDEO) ČEDA JOVANOVIĆ PEVA ACI KOSU ROMANTIČNU PESMU Progovorio o ljubavi i otkrio za šta živi:"Tražim put do...

19:30 Prizor kao iz horor filma -naučnici otkrili zašto najhladniji glečer na planeti doslovno "krvari"

Sve najnovije vesti

IZDVAJAMO ZA VAS

DEVOJKA KRENULA U KRATKU ŠETNJU I NESTALA! Posle skoro tri godine otkrivena STRAVIČNA ISTINA!

Ima 73 godine, povezivali je sa Ronaldinjom, a kada se skinula POTPUNO GOLA, oduševila je...

Jelena je sa 16 godina ZATRUDNELA SA MUSLIMANOM Emilom, otac insistirao da LIČNO IZVRŠI ABORTU...

VIŠE SA WEBA

Kako su CIA i MI6 otkrili Putinove planove za Ukrajinu - i zašto im niko nije verovao? Detalji su neverovatni!

Osuđen stric koji je svoju bratanicu (11) silovao, pa ubio: Slučaj potresao region, ovoliko je monstrum dobio

Bivši predsednik Ukrajine objasnio gde greše i Tramp i Zelenski: "Ne zaboravite, Putin je KGB..."

NAJNOVIJE IZ RUBRIKE HRONIKA

0 kom.

VJT podnelo optužni predlog protiv bivše pomoćnice direktora Uprave za sprečavanje pranja novca zbog...

Zabava

(VIDEO) ČEDA JOVANOVIĆ PEVA ACI KOSU ROMANTIČNU PESMU Progovorio o ljubavi i otkrio za šta...

(VIDEO) VRELI KADROVI LUNE ĐOGANI SA PLAŽA MALDIVA Popustile kočnice, velike grudi u...

PEVAČ (37) DOBIO ŠESTO DETE! Za sina izabrao dominantno ime, čestitke pljušte: "Hvala ženo moja"

0 kom.

"SLALA JE ČUDNE PORUKE" Misteriozni nestanak Mirjane sa Vidikovca, porodica u strahu, policija patrolira: Izašla iz kuće u sredu, od tad joj se GUBI SVAKI TRAG

0 kom.

(FOTO) TEŠKA SAOBRAĆAJNA NESREĆA IZMEĐU KAĆA I ŽABLJA Vozila potpuno SMRSKANA, jedno ...

10 kom.

OVO SU MUŽ I ŽENA IZ KRALJEVA Jelenu ubio iz samostrela, pa lovačkom puškom presudio sebi...

0 kom.

(FOTO) MLADIĆI PREVEZENI NA REANIMACIJU Detalji teške saobraćajne nesreće na Zrenjaninskom putu: Zadobili višestruke povrede, prizor na licu mesta JEZIV

9 kom.

MAJKA USPELA DA POBEGNE KOD KOMŠIJE! Vatrogasac u penziji ubio suprugu pa sebe u Kraljevu: Komšij...

1 kom.

KRVNIČKI JE UDARAO, VUKAO ZA KOSU! Muškarac nemilosrdno tukao majku (71) u Obrenovcu: Vređao je,...

0 kom.

IZBODEN MUŠKARAC (43) NASRED ULICE Užas u Nišu: Policija traga za napadačem koji ga je ranio...

Žena

PODVARAK na starinski način svi vole: Recept za savršen POSNI RUČA...

Profesionalna čistačica otkriva 7 trikova da vam kuća bude kao apoteka, a...

NE BACAJTE OSTATKE SAPUNA: Na ovaj način ćete UŠTEDETI NOVAC svakog meseca, i to...

Viralni trik sa TikToka BRIŠE PODOČNJAKE ZA MINUT: Ovaj redosled nanošenja...

Da li ŠEĆER treba u potpunosti ELIMINISATI IZ ISHRANE ili je to...

Biznis

Rusi i MOL se usaglasili! Sijarto: "Kad kupimo NIS, biće svima lakše, Mađarska, Slovačka, Srbija lake za...

Krečenje skuplje za 10 odsto nego lane, minimalni trošak za stan od 60 kvadrata ...

Dizel opet 200 dinara: Ovo su nove cene goriva

Srbija i Mađarska dogovaraju olakšice za vozače kamiona: Gradi se još jedan granični...

Nemačka železnica i sindikat postigli dogovor: Veće plate i čistiji vozovi, a...

Zdravlje

Dve naučnice iz Srbije nominovane za medicinski Oskar: Njihova otkrića spasiće živote

Stvari koje nikada ne bi trebalo raditi pre pregleda kod lekara

Simptomi obostrane upale pluća koji su znak teške pneumonije: Što je...

Endo stomak - izgleda kao trudnički, a skriva ozbiljnu bolest iza nadimanja: Kako ga ...

Zašto neki mozgovi ne mogu da se isključe noću uprkos umoru: Njegov prekovreme...

Hronika

"SLALA JE ČUDNE PORUKE" Misteriozni nestanak Mirjane sa Vidikovca, porodica u strahu, polici...

(FOTO) MLADIĆI PREVEZENI NA REANIMACIJU Detalji teške saobraćajne...

VJT podnelo optužni predlog protiv bivše pomoćnice direktora Uprave za sprečavan...

Ringier Serbia doo © Blic.rs 1996-2025