NAJNOVIJE VESTI
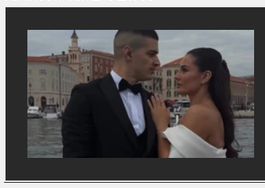
SRBIN OŽENIO HRVATICU - i to olimpijsku šampionku:...
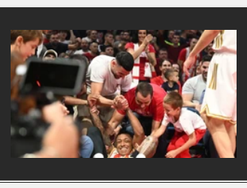
Scena koju niste mogli da vidite u TV prenosu, a DELIJE JE "VRTE"...
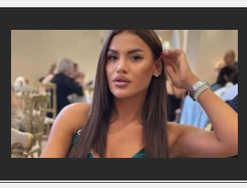
Srpska influenserka koja je promenila pol progovorila o...

Ad

OTKRIVENO KO JE VLASNIK ZAPALJENOG VOZILA NA KARABURMI Ima dosije, u gluvo doba mu bačena BOMBA na automobil, kamere sve snimile

- Pretpostavlja se da je na vozilo bačena eksplozivna naprava
- Automobil je potpuno izgoreo i nije bilo povređenih

Marija Lekić
Urednica TV sadržaja
17. oktobar 2025. • 09:13
Komentara 7

Slušaj vest 0:00 / 0:00

Vozilo marke "fiat" zapaljeno je rano jutros, oko 4 časa, u Ulici Milice Janković na Karaburmi, u beogradskoj opštini Palilula.

Policija uviđaj noćna pokrivalica

Sumnja se da je na njega neko bacio eksplozivnu napravu. Automobil "fiat" je u potpunosti izgoreo, srećom povređenih nema.

Blic preporučuje

EKSPLODIRAO AUTOMOBIL U BEOGRADU U gluvo doba bačena eksplozivna naprava, kamere sve snimile

Brzom reakcijom vatrogasaca sprečeno je da se vatra proširi na druga vozila i objekte. O slučaju je obavešteno nadležno tužilaštvo.

Vlasnik auta od ranije poznat policiji

Vlasnik vozila je dvadesetosmogodišnji muškarac koji ima dosije, i već je bio na radaru policije zbog sitnih krivičnih dela, piše Kurir.

Kako se saznaje, kamere su snimile muškarca koji na vozilo baca nešto nalik eksplozivnoj napravi.

Tokom istrage policija će obaviti razgovor sa vlasnikom vozila.

(Kurir.rs)

Pridružite se
Saznajte sve o najvažnijim vestima i događajima, pridružite se našoj Viber i WhatsApp zajednici ili čitajte na Google News.
Blic Viber Blic WhatsApp Newsletter Google News

#palilula #eksplozija #automobil

Ad

SPORTAL

"Tomović je trebalo da bude TOPOVSKO MESO, a povezao je nešto što se raspada!" /VIDEO/
0
ODBIO DA IGRA protiv svoje Zvezde, nije pričao sa Mihajlovićem, pa OPLEO PO SRBIJI I PIKSIJU: Auto,...
0
SKANDAL PO ODLASKU PAUNOVIĆA iz Španije – igrači odbili da igraju!
0

Ad

Vaše ime

Napišite vaš komentar ovde

Vaš komentar biće objavljen odmah, ukoliko poštujete
Pravila komentarisanja i uslove korišćenja sajta

Pošaljite komentar

Prikaži sve komentare

Izdvajamo za vas

Zelenski je Trampu doneo SPECIJALNU RATNU MAPU,...

Vratio sam se s posla i ZATEKAO SVOJU ŽENU NA SVOM 15-...

Srpska influenserka koja je promenila pol progovorila o...

VIŠE SA WEBA

Snimak trenutka eksplozije u Bukureštu: Ljudi nisu znali šta ih...

Sina (5) mučki šutirao u prodavnici, kamere sve...

Mlada drvoseča Sandra svojom životnom pričom zapanjila čitav...

Ad

POVEZANE VESTI

EKSPLODIRAO AUTOMOBIL U BEOGRADU U gluvo doba...
BEOGRAD 4

VOZILA SMRSKANA, PET OSOBA TEŠKO POVREĐENO...
BEOGRAD 1

(FOTO) ZAPALJEN JOŠ JEDAN AUTOMOBIL NA VRAČARU Izgor...
BEOGRAD 8

NAJNOVIJE IZ RUBRIKE BEOGRAD

Scena koju niste mogli da vidite u TV prenosu, a DELIJE JE "VRTE" IZNOVA I IZNOVA: Jago je pao, pogledajte ko prvi skače iz prvo...
0

"Upucaće me..." SENZACIJA U NBA, najveći ikada dobio posao: Zavirite u um Majkla Džordana!
0

Ovom porukom je DODATNO KUPIO NAVIJAČE ZVEZDE: Nvora se oglasio posle pobede protiv Reala /FOTO/
0

Igrač s najvećim rasponom ruku u NBA STIŽE U PARTIZAN: Crno-belima se otvorio autoput do sjajnog centra! /VIDEO/
0

Ad

HRONIKA

(FOTO) OVO JE LJILJANA KOJA JE POGINULA KOD SREMSKE MITROVICE Bila u autobusu k...
1

KOMBI SE SAM POKRENUO I PREGAZIO SVOG VLASNIKA Užas u Železniku: Vozilo čoveku prešlo preko grudi
0

"TROJE NAŠIH SARADNIKA JE POGINULO" Zamenik generalnog direktora firme čiji su radnici bili u prevrnutom autobusu došao u...
1

KOMBI SE SAM POKRENUO I PREGAZIO SVOG VLASNIKA Užas u Železniku: Vozilo čoveku prešlo preko grudi

BEOGRAD pre 57 min • 0

(FOTO) "AUDI" SE ZAKUCAO U TRAMVAJ, DELOVI PLASTIKE RASUTI PO PUTU Saobraćajka usred centra...

BEOGRAD pre 1 sat • 1

(FOTO) "Dušanovo ime živi kao podsetnik da svako dete zaslužuje bezbedan svet": Dušan (14) koga su pre 28 godina ubili skinhedi, dobio spomen-obeležje

BEOGRAD 17.10.2025 • 16

(VIDEO) Pred sletanje u Beograd putnicima se obratio PILOT iz kabine: Osoblje se odmah okupilo, putnici povadili telefone, a onda...

BEOGRAD pre 2 sata • 3

TINEJDŽER BRUTALNO PRETUČEN NA MIRIJEVU Otac ga našao krvave glave, tvrdi da su ga napale nepoznate osobe

BEOGRAD pre 6 sati • 6

(VIDEO) "I POSLE SE PITAMO ZAŠTO LJUDI GINU" Bahati vozač projurio na crveno kod Galenike, kamera SVE SNIMILA: Zbog ovakvog prekršaja sledi PAPRENA KAZNA

BEOGRAD pre 6 sati • 10

Drama mladića na aerodromu u Beogradu: Nije mu palo na pamet da OVO što je imao na sebi može da NAPRAVI ZAVRZLAMU

BEOGRAD pre 11 sati • 18

(MAPE) OD -2 I TO U GRADOVIMA, PA DO SKORO +30 U JEDNOJ NEDELJI! Ekstremne promene vremena: Posle vrelog afričkog vazduha stiže POLARNI VRTLOG

BEOGRAD pre 11 sati • 0

U tri opštine u Beogradu danas BEZ STRUJE, evo gde neće biti vode zbog planiranih radova

BEOGRAD pre 12 sati • 3

ŽENA

AUTOMOBILI SMRSKANI KAO LIMENKE
Teška nesreća kod Beograda na vodi: Sudarili se "bmw" i "smart"

BEOGRAD 17.10.2025 • 2

ROLAT S BANANAMA je savršen izbor za svaku priliku: Osvaja jednostavnošću, NE PEČE SE i...
0

HEROINA VEĆA OD ŽIVOTA Marina je preživela BOMBARDOVANJE...
0

ČUDO OD ČOKOLADE: Nema sočnijeg i ukusnijeg kolača, gotov je za 25 minuta, a svaki...
0

Ne bacajte DŽEM na koji se uhvatila BUĐ: Domaćice otkrivaju TRIK koji ga spasava...
0

SAVRŠENA JESENJA RUTINA: Otkrijte tajne blistave i hidrirane kože u hladnijim...
0

INFO NAJNOVIJE | SPORTAL NAJNOVIJE

17:12 DANIJELA DIMITROVSKA U SUZAMA Objavila emotivan video sa sinom: "Drhtim iznutra i ne puštam...

17:01 Pitao Srbe šta misle o vezi puno starijeg muškarca i mlade žene: "Mi se pravimo da smo moderni, ali ...

16:53 Grosi: "Počela popravka oštećenih dalekovoda u Zaporoškoj nuklearnoj elektrani"

Sve najnovije vesti →

"Ringier Serbia" d.o.o.
Kosovska 10, Beograd
+381 11 333 4 555
+381 11 333 4 556
redakcija@blic.rs
redakcija_blic@ringier.rs

1996 - 2025 © - Ringier Serbia d.o.o