TOP PREPORUKE

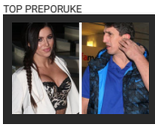
Kristijan Golubović ZAPRETIO EKSPLICITNIM FOTOGRAFIJAMA, Stanija poručuje:

Kubura je prvi prevario suprugu i to sa 18 godina mlađom devojkom: Ona je danas srećna u

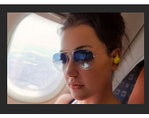
Zvezda "Granda" smršala 27 kilograma, a sada se skinula u kupaći: Pogledajte kako izgleda! (FOTO)

DETALJI TRAGEDIJE U GADŽINOM HANU Otišli u lov na divlje svinje, jedan lovac upucao drugog u butinu, on ISKRVARIO NA PUTU DO LEKARA

BRANKO JANAČKOVIĆ · 16.08.2020. 15:38 · Komentara (5) Like 245 Share Твитуј

FOTO: SINIŠA PAŠALIĆ / RAS SRBIJA

KLIKNITE I SLUŠAJTE VEST

Lovac P.M. (53), koji je preminuo danas oko 12 časova nakon ranjavanja u lovu u ataru ovog sela u opštini Gadžin Han, pogođen je hicem iz lovačke puške u butinu, a iskrvario je na putu do Zadravstvene stanice u Donjem Dušniku, saznaje "Blic".

Kobni hitac, kako se osnovano sumnja, ispalio je drugi lovac koji je sa P.M. bio u lovu na divlje svinje. Prema prvim nalazima istrage u pitanju je nesrećni slučaj, ali će tačan i zvaničan uzrok stradanja biti poznat pošto policija i nadležno tužilaštvo obave uviđaj i ispitaju sve okolnosti.

Prema saznanjima "Blica" nesreća se dogodila na potezu između Donjeg Dušnika, Sopotnice i Kaletinca u toku lova na divlje svinje.

"Bio je dobar čovek"

U Lovačkom udruženju "Zaplanje" za "Blic" kažu da su obavešteni su o tragediji, ali nemaju bliže informacije o okolnostima pod kojima se desila.

- Od strane MUP-a sam obavešten o nesrećnom događaju. Prvo sam dobio informaciju da je jedan od lovaca ranjen u nogu, a potom da je podlegao povredama. Druge okolnosti mi nisu pozate. Poznavao sam nastradalog lovca i mogu da kažem da je bio i dobar čovek i sve u najboljem kontekstu - kaže za "Blic" Boban Cvetković, predsednik LU "Zaplanje" iz Gadžinog Hana.

PROČITAJTE JOŠ:

> TRAGEDIJA KOD GADŽINOG HANA Muškarac preminuo nakon što je RANJEN U LOVU, sumnja se da ga je slučajno pogodio DRUGI LOVAC

On kaže da se nesreće u lovu dešavaju uprskos svim upozorenjima da se povede maksimalna bezbednost.

- Upozorenja na bezbednost su neprekidna, od preuzimanja lovačkih dozvola pa nadalje i svi lovci ih znaju. Obavezno je nošenje fuorescentnih prsluka ili kačketa koji omogućavaju uočavanje lovaca. Takođe, jedno od glavnih pravila je da se ne puca dok se ne vidi u šta se puca. Ipak, uprkos svim upozorenjima tragedije se dešavaju. Ovo je velika tragedija - kaže Cvetković.

Lekari su mogli samo da konstatuju smrt

Kako nezvanično saznajemo, ranjeni lovac P.M. je hitno transportovan do Zdravstvene stanice u Donjem Dušniku, ali tamo su lekari mogli samo da konstatuju smrt jer je iskrvario. Kuršum je po svemu sudeći povredio butnu arteriju, usled čega je došlo do obilnog krvarenja. U ZS Donji Dušnik nisu mogli da kažu ništa o ovom događaju.

- Zasada ne smemo da damo nikakva saopštenja - rečeno je "Blicu" u ZS Donji Dušnik.

Slobodno vreme

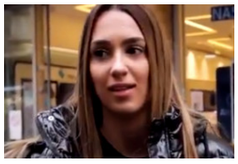
Voditeljka zaustavila devojku u Srbiji i pitala da li bi oprostila prevaru: Da li bih? Jesam! Pa prevario me, a oćete da čujete sa

Uviđaj na licu mesta izvršili su pripadnici policije i zamenik Višeg javnog tužilaštva u Nišu, koji utvrđuju sve okolnosti ove tragedije

Komentara (5)

GADŽIN HAN LOV LOVAC

Komentara (5)

Komentari su POTPUNO ANONIMNI, a registracija nije potrebna.

Ostavite komentar

Prikaži sve komentare

Video

Voditeljka zaustavila devojku u Srbiji i pitala da li bi oprostila prevaru: Da li bih? Jesam! Pa prevario me, a oćete da čujete sa kim? I voditeljki je bilo neprijatno

NAJLUĐA SVADBA NA SVETU Počelo je svađom, a onda su se PRIJE DOHVATILE i nastala je NEZAPAMĆENA TUČA

KRAĐA UŽIVO Beograđanka je snimila momka kako prati ženu i ležerno joj ZAVLAČI RUKU U RANAC (VIDEO)

PREPORUKA ZA VAS:

by Aklamator

"Vučić se pribojava da njegovi neće biti motivisani da se iz sve snage angažuju na predsedničkim izborima..."

LAZAREVAC ZAVIJEN U CRNO! Ispovest očajne majke: "Slikala sam mrtve sinove, nemam nijednu njihovu sliku"

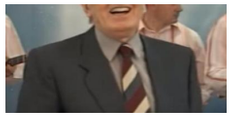

NIKADA SE NIJE OPORAVIO OD NJENE SMRTI Legendarni pevač umro je u fotelji od tuge za JEDNOM ŽENOM, reči kojima je govorio o njoj KIDAJU DUŠU

SAOBRAĆAJNA NESREĆA U NIŠU: Sudar dva BMW-a, povređeno šestoro mladih

URAGAN MARKO BESNI MEKSIČKIM ZALIVOM: Hiljade ljudi evakuisano, najmanje deset poginulo (VIDEO)

(FOTO) I NOLE PAO NA DU*E POSLE TROJKE! Poslao poruku monstrumu Dončiću!

Džil Bajden će možda biti prva dama Amerike: Supruga je upoznala posle njegove porodične tragedije

PRINOS PAPRIKE DO 40 ODSTO MANJI: Kako će se to odraziti na proizvođače i hoćemo li ove godine imati ajvara?

Dr Tiodorović: Drugi talas očekuje se krajem godine, Krizni štab sledeće nedelje odlučuje o sportu...

PREPORUKA ZA VAS:

by Aklamator

MITROPOLIT AMFILOHIJE OBRATIO SE GRAĐANIMA U PODGORICI: Glasajte protiv

Ajnštajn je verovao u KOLOROLOGIJU: Lečite se samo sa ovih 7 BOJA!

Srpski lekari ispituju uticaj korone na ovaj organ

Mandić priprema Đukanovića na predaju prestola!

NEĆEMO JE GURATI U FILM PO SVAKU CENU! Svi pričaju o nastavku "ŽIKINE

Ako ventilatori iz ćelije Ratka Mladića budu radili, možda će se pojaviti pred Žalbenim

PRVI PUT NAKON SMRTI SUPRUGA: Saučešće mi je izjavio samo venčani kum

Đoganijeva u ozbiljnim finansijskim problemima?!

ZARADA OD PROJEKCIJA "KOŠARA" PORODICAMA BORACA: Film i TV serija biće

Web preporuke

LETOVANJE U SEPTEMBRU, ZAŠTO DA NE: Jednako uživanje na ugodno toplom suncu

Ana je došla na srpsku svadbu i nastao je haos: Dovode matičara polugolog, a JA DRŽIM PUŠKU

OD 15 DO 37 STEPENI! Marko Čubrilo i Đorđe Đurić o vremenskoj prognozi do kraja meseca i šta nam to STIŽE IZ AFRIKE

Žena

Bukvalno nema osobe koja NIJE ŠOKIRANA TELOM ŽENE FUDBALERA 30 DANA POSLE POROĐAJA: Rodila četvrto dete sa

Počastite sebe dozom holivudske raskoši: ovo su bili omiljeni preparati

Saveti za opremanje malog kupatila

NEODOLJIVI: Žene OVIM muškarcima ne mogu da kažu "NE"

Ljudi se vraćaju u kancelarije, a posledice su grozne!

Dajte svojoj koži svežinu tokom leta u 4 KORAKA: Vratite joj blistavost POSLE

Nadzorna kamera nije zabeležila JEZIVIJI snimak! Pojavio se NIOTKUDA,

Plasido Domingo demantovao da je zloupotrebljavao svoj

ZNAK DA STE UPALI U S*KSUALNU KRIZU: Evo šta se dešava sa tvojim telom

Kakav stan u Beogradu možete iznajmiti za 200 evra?

Preporučuje ContentExchange

Povezane vesti

248

TRAGEDIJA KOD GADŽINOG HANA Muškarac preminuo nakon što je RANJEN U LOVU, sumnja se da

TRAGEDIJA U GADŽINOM HANU MOGLA DA BUDE SPREČENA Lovac koji je ranjen sačmarom u

111

IZ NEHATA UPUCAO DRUGA IZ ŠKOLSKE KLUPE Osumnjičeni tvrdi da se sapleo, a meštani da su čuli dva

IZA REŠETAKA ZBOG UBISTVA KOD GADŽINOG HANA Lovac koji je ispalio kobni hitac zadržan u

Hronika - Najčitanije

"SPASIOCI SU SKOČILI ZA MOJOM DECOM TEK POSLE SAT VREMENA" Ispovest majke čiji su se maloletni

855 · Hronika · 19:18

PRVE SLIKE SA MESTA TRAGEDIJE Policija saslušala roditelje i spasioce, dečaci koji su se utopili bili su 15 MINUTA

266 · Hronika · 17:34

"SRCE MI JE IŠČUPANO" Suprug Lazarevčanke koja je pala sa 6. SPRATA SA SINOM u šoku: Probudio sam se, njih nije bilo...

N. T, suprug Lazarevčanke (29) koja je u četvrtak oko 8.50 pala sa terase

242 · Hronika · 09:40

TRAGIČAN EPILOG DRAME U LAZAREVCU Preminula braća čija su tela izvučena iz jezera Očaga

Dečaci koji su jutros izvučeni iz jezera Očaga kod Lazarevca preminuli su

419 · Hronika · 16:18

"NA GRAD SE SPUSTIO GUST DIM, BILO JE STRAŠNO" Očevici o eksploziji u Kladovu: Začule su se sirene, a zatim još NEKOLIKO DETONACIJA

U čevabdžinici na zelenoj pijaci u Kladovu večeras su, oko 20 časova, prema

183 · Hronika · 20:59

"PRESTAO JE DA DIŠE, LICE MU JE MENJALO BOJU" Lekar heroj iz Srbije na graničnom prelazu SPASAO ŽIVOT dečaku iz Grčke

Fizijatar Fudbalskog kluba Novi Pazar Jasmin Džogović u nedelju je na

34945 · Hronika · 16:43

NOVI DETALJI DRAME U LAZAREVCU Iz jezera izvučena tela ROĐENE BRAĆE, roditelji se u trenutku nesreće igrali sa BEBOM U PLIČAKU

Iz jezera Očage kod Lazarevca danas su izvučena tela braće D.M. (2015

390 · Hronika · 15:33

Tri jeziva slučaja zlostavljanja u jednom danu: Sve tri devojčice imale su samo 12 GODINA, a jedna od njih bila je žrtva SVOJE MAJKE

Dvojica pedofila uhapšena su za vikend u Bogatiću, odnosno Nišu zbog

114 · Hronika · 22:34

I prehlada i korona PARALIŠU čulo ukusa i mirisa, ali je u ovome KLJUČNA RAZLIKA: Evo šta KOVID pacijenti NAJTEŽE PREPOZNAJU

Porodile su se u skoro ISTO VREME, a njihovi stomaci kažu nešto drugo: Ljudi potpuno ZBUNJENO gledaju ovu sliku, a evo

NEMA ŠANSE DA GA PREPOZNATE Jedan od najvećih zavodnika sveta pojavio se u OVOM IZDANJU i niko živ nije znao

PREPORUKA ZA VAS: by Aklamator

Navijači Tirane ispratili igrače na meč protiv Zvezde, svuda zastave "Velike Albanije"

PO BAKINOM RECEPTU! ŠTRUDLA SA DŽEMOM MEKANA

Prodata legendarna F1 ekipa: Više nije u vlasništvu porodice po

Suze koje su obišle svet - zvezda PSŽ grca posle finala Lige šampiona (VIDEO)

MAJSTOR MANIPULACIJE I BELOSVETSKIH LAŽI:

HOROSKOP ZA PONEDELJAK 24. AVGUST: Danas je

Najčitanije SADA

1. "EKSPLODIRALO JE KAO U BEJRUTU..." Pogledajte snimak stravičnih detonacija u
2. "SPASIOCI SU SKOČILI ZA MOJOM DECOM TEK POSLE SAT VREMENA" Ispovest
3. PRVE SLIKE SA MESTA TRAGEDIJE Policija saslušala roditelje i spasioce, dečaci koji su
4. Voditeljka zaustavila devojku u Srbiji i pitala da li bi oprostila prevaru: Da li bih?
5. STAN NA DAN Kako je ovaj biznis prešao put od brze zarade do PRAZNIH APARTMANA

NEKRETNINE.RS
JEDINI PUT DO VAŠEG NOVOG STANA

ZELENA AVENIJA - stambeno-poslovni...
Zemun
39 - 138m2 1 850 - 2 200 €/m²

Moderni stanovi za vas
Banjica
29-135m2

Banjička Oaza-direktna prodaja
Beograd Banjica
27-90m2 1480-1730 €

NOVO MODULARNI OBJEKTI - KUĆE,...
Beograd
41m2 22.550 €

Jeziva ispovest devojčice (12) koju je OBLJUBIO OČUH: Udario mi je šamar, plakala sam i vrištala, ali NIKO NIJE

143 · Hronika · 16:07

UDES NA IBARSKOJ MAGISTRALI Od siline udara motor izleteo iz automobila, jedna osoba povređena (FOTO)

Hronika · 23:50

Na jezeru Očaga gde su se danas UDAVILA ROĐENA BRAĆA, 2013. se dogodila TRAGEDIJA za vreme koncerta poznatog pevača

Na jezeru Očaga gde su se danas utopila rođena braća, dečaci stari samo

111 · Hronika · 16:48

HOROR U ALEKSINCU Majka dve godine PODVODILA ĆERKU (13), birala klijente i dovodila ih u kuću

Niška policija uhapsila je B.J. (48) iz jednog sela u okolini Aleksinca zbog

638 · Hronika · 10:49

POBEGLA JE TEK KADA JE MONSTRUM ZASPAO Očuh naterao pastorku (12) da pređe na zadnje sedište pa je OBLJUBIO, policija ga zatekla GOLOG

6 · Hronika · 11:39

TELO BRATA VOZIO U KOLICIMA KADA GA JE ZAUSTAVILA POLICIJA Šapčaninu koji je osumnjičen za svirep zločin preti 15 GODINA ROBIJE

212 · Hronika · 18:27

Dečak (3) koji je s majkom pao sa šestog sprata zgrade u Lazarevcu HITNO OPERISAN I U TEŠKOM STANJU

Zdravstveno stanje trogodišnjeg dečaka, koji je jutros povređen prilikom pada

2929 · Hronika · 14:13

"NEĆEŠ SE UDATI ZA HRIŠĆANINA" Zbog zabranjene ljubavi Srbina (20) i devojke (17) iz BiH nastao opšti HAOS, o njima priča cela Francuska

161 · Hronika · 11:15

DRAMA U LAZAREVCU Dva dečaka starosti 7 i 6 godina izvučena iz jezera, lekari se BORE ZA NJIHOV ŽIVOT

237 · Hronika · 14:54

UŽAS KOD BOGATIĆA Očuh uhapšen zbog sumnje da je silovao pastorku (12) u automobilu

670 · Hronika · 09:14

BRUTALNO JE PRETUKLI ZBOG VEZE SA SRBINOM Tinejdžerka iz BiH pobegla sa pravoslavcem, roditelji je namamili da se vrati kući pa je UNAKAZILI I OŠIŠALI NA ĆELAVO

781 · Hronika · 19:06

KOKAIN U SALATI, HAŠIŠ U "NUTELI" Patrola "Blica" sa carinicima na prelazu Gradina: Po popuštanju mera počeo da CVETA ŠVERC

Luksuzni automobil švedskih tablica parkirao se ispred carinske kućice na

Hronika · 18:36

Generala Horvatovića lux !
Beograd
93m2 186.000 €

Pulsonline

Kristijan Golubović ZAPRETIO EKSPLICITNIM FOTOGRAFIJAMA, Stanija poručuje: 'Zajahao si me na telefon!'

Evo kako Radanović izgleda NA PLAŽI!

Evo sa kojom ZADRUGARKOM LETUJE Miljana Kulić!

Ovo su NAJSKUPLJI POKLONI koje su poznati darovali DECI za rođendane!

Šuškalo se o njenoj AFERI sa Slobom,sad ulazi u ZADRUGU 4!

PALO POMIRENJE!Miljana Kulić OPROSTILA Zoli nakon svega...

Sport

ZA OVAJ TERMIN JE ZAKAZAN NOVAKOV MEČ, ALI DA LI ĆE IZAĆI Bol pravi PROBLEM Srbinu, hoće li upropastiti povratak nakon pola godine

ČUDO! DONČIĆEVA TROJKA SA DESET METARA UZ ZVUK SIRENE Slovenac je noćas promenio ISTORIJU NBA i zadivio svakog ko voli košarku! /VIDEO/

NIJE ULETELA PRSATA PLAVUŠA, ALI SE DESILA STVAR KOJA JE TO NADMAŠILA Dan kasnije isplivala velika istina, 11.000 ljudi gledalo LAŽNO finale LŠ!

INFARKT ZAVRŠNICA I PORAZ, NAGETSI BLIZU ELIMINACIJE Jokić odigrao jedan od najboljih mečeva, ZAKUCAO Gobera - ali je Mičel pobedio Denver /VIDEO/

INFO NAJNOVIJE | SPORT NAJNOVIJE

09:34 NEĆE VAM SRBI SPASITI SEZONU... Crnogorci su očekivali stampedo nakon otvaranja granica, ali evo kakva je REALNOST

09:22 Nastavljaju se pregovori o NOVOM MINIMALCU, sindikati tvrde da neće ići ispod 34.000 DINARA

09:20 DETALJI STRAVIČNOG ZLOČINA U MOSTARU Sa tri hica presudio supruzi, pa ubio i sebe

Sve najnovije vesti »

NE PROPUSTITE

Najčitanije

POLICIJSKI SNIMAK Ovako je "pala" inspektorka rada zbog primanja 300 evra mita

Željko Kragulj i Dušan Lepir sakupljaju umetnine iz prirode: Osmeh iz bukovog panja i BLIZANCI OD KORENJA

Danas pretežno sunčano i toplije

Najbolji video

IZNENADILA SVE Evo kakav je HAOS nastao kad se na otvaranju prestoničkog splava pojavila Aleksandra Prijović (VIDEO)

Ringier Axel Springer

Ringier Axel Springer d.o.o. vodeća je izdavačka kuća na teritoriji Srbije u čijem portfoliu se nalaze brojna visokotiražna štampana izdanja „Blic", „Blic žena", „Puls", „NIN" i „Auto Bild".

Kompanija je osnovana 1996. godine. Od 2010. godine Ringier Axel Springer Srbija postaje deo novoosnovane medijske grupacije Ringier Axel Springer Media AG, koja takodje posluje u Poljskoj, Slovačkoj, Mađarskoj, Estoniji, Letoniji i Litvaniji.

Telefon +381 11 333 4 555
Faks +381 11 333 4 556

email: redakcija@blic.rs
adresa: Kosovska 10, Beograd

1996 - 2020 © - Ringier Axel Springer d.o.o.