Opljačkana kladionica u Velikom Mokrom Lugu: Policija traga za naoružanim razbojnikom

Maskirani i naoružani razbojnik opljačkao je sinoć kladionicu u Velikom Mokrom Lugu, zapretio radnici pištoljem i pobegao sa novcem, dok policija traga za osumnjičenim.

Prenosi: Mihajlo Sfera
Objavljeno 10.02.2026. 10:15h

Komentariši

Reaguj Komentariši

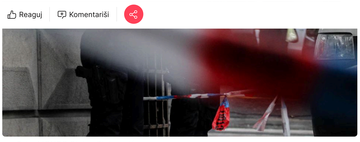

Foto: MONDO/Stefan Stojanović

Slušaj vest 01:19

Sinoć je u Velikom Mokrom Lugu u Beogradu došlo do pljačke kladionice, potvrđeno je Kuriru.

Kako saznajemo, maskirani i naoružani muškarac upao je u kladionicu na teritoriji opštine Zvezdara oko 22.40 sati i **od radnice zahtevao da mu preda novac.**

"Razbojnik je upao u objekat, radnici je zapretio pištoljem i zahtevao da mu preda sav novac iz kase. Preplašena žena je to i učinila, a razbojnik je potom pobegao sa plenom. Za sada se ne zna koliko novca je lopov odneo" kaže izvor i dodaje da je potraga za počiniocem u toku.

"Osumnjičeni za sada nije identifikovan, bio je maskiran, imao je nešto preko lica. Ipak, policija je uzela snimke sa kamera i radi se na utvrđivanju identiteta i pronalasku osumnjičenog", objašnjava izvor.

BONUS VIDEO:

SKRNAVLJENJE SRPSKIH GROBOVA NA KOSOVU SE NASTAVLJA! Pred izbore nastao pakao: Opljačkane kuće, zaplenjena hala a tzv. kosovska policija ne reaguje! Izvor: Kurir televizija

(Kurir /MONDO)

MOŽDA ĆE VAS ZANIMATI

CRNA HRONIKA

Provalio u stan u centru Zrenjanina i ukrao brojne predmete: Uhapšen muškarac u Zrenjaninu

CRNA HRONIKA

Kragujevčani besni zbog pljačke pošte: Uhapšena tri mladića, policija otkrila šta su ukrali

CRNA HRONIKA

Pomagala muškarcu u pljački, pa završila iza rešetaka: Ukrala iz firme više od 1,2 miliona evra (Video)

CRNA HRONIKA

Ukrali skoro 150 miliona sa računa firme u Beogradu: Velika akcija policije, uhapšene dve osobe

Prethodna vest Sledeća vest

TAGOVI

KLADIONICA RAZBOJNIŠTVO POLICIJA

Pridruži se MONDO zajednici.

Instagram Facebook TikTok Google News

PRATITE NAS NA

MONDO TEMA

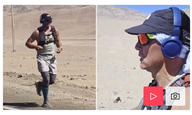

DRUŠTVO

Marko Nikolić se javio MONDU pred kraj ekstremnog humanitarnog čina: Nakon Akonkagve i Atakame ga čeka surovi Sibir

Reaguj Komentariši

DRUŠTVO

Kakvo vreme će biti za Sretenje? Ristić za MONDO otkrio šta nas čeka do kraja februara

Reaguj Komentariši

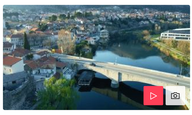

DRUŠTVO

Smeštaj već od 2.300 dinara: Ovde možete povoljno odmarati tokom slobodnih dana za Sretenje

Reaguj 1

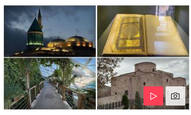

SVET

Grad derviša, Rumija i mistike: Posetili smo Konju - mesto u kojem se moli plesom i istražuje dušom

Reaguj Komentariši

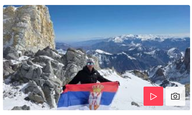

DRUŠTVO

Sa krova Argentine preko pustinje do Sibira za 3 dečaka: Humanitarac Marko za MONDO o svom najekstremnijem poduhvatu

Reaguj 1

NAJVIŠE KOMENTARA

1. **Partizanova Arena se opet trese, progutala je Dubai: Dvejn Vašington se zapalio i razbio evroligaša** — 23
2. **Zvezda pobedila Budućnost i u Morači: Pokazala snagu kada je bilo najvažnije** — 16
3. **Vučić odgovorio na pitanje da li će opet biti premijer: "To će biti moja odluka"** — 15
4. **"Deca ga čekala, a on kao pored turskog groblja": Nikoli Jokiću žestoko zamerila srpska dijaspora** — 10
5. **"Tužna Drina dolazi iz tri zemlje, a niko da prizna da je smeće njihovo": Reka nosi gomilu dubreta (Foto)** — 8

Ovo mesto u komšiluku je izdominiralo nad 200 drugih u Evropi: Nadmašilo Sen Trope, Portofino i Kapri

Oduševio sve, Đokovića fascinirao: Ko je Ilia Malinin i šta znači "zabranjeni salto" koji je ostavio svet bez daha?

Od neolita do zelenih gradova: Kako se nabijena zemlja vraća kao materijal budućnosti

© 2026. MONDO, Inc. Sva prava zadržana.