OTKRIVAMO! Evo ko je brutalno prebijen u sačekuši u Beogradu - CRNOGORAC SA DEBELIM DOSIJEOM UDARAN ŠTANGLAMA NA PARKINGU ZGRADE! (VIDEO)

AUTOR: REPUBLIKA/J.B. HRONIKA | 19.09.2025 | 10:12

Pratite nas i putem Android ili iOS aplikacija
GET IT ON Google Play
Download on the App Store
EXPLORE IT ON AppGallery

Danilo je od ranije poznat policiji.

Foto: Printscreen

Danilo Đurović pretučen je u brutalnoj sačekuši čiji snimak je Republika prva objavila.

Na snimku se jasno vidi grupa maskiranih mladića u hodniku stambene zgrade, koja napada mladića i devojku. Napadači koriste štangle, pajser, a u jednom trenutku u kadru se pojavljuje i **pištolj**.

Tokom incidenta čuje se osoba koja snima kako izgovara: „**Kolena, kolena**“, aludirajući da napadnuti treba da bude udaran po nogama, a potom dodaje: „Dosta je braćo, to je to!“, što se tumači kao znak da napad treba da se završi. Na snimku se vidi da mladić pada, ali napadači nastavljaju da ga tuku hladnim **oružjem** i šutiraju.

RELIGIJA.RS

NAJNOVIJE NAJČITANIJE

21:30
ŽIRI ZVEZDA GRANDA GRCA U SUZAMA ZBOG SAŠE POPOVIĆA! Emotivna scena koja ostavlja bez daha! (VIDEO)

21:27
PARTIZAN SE "OMRSIO" PRVI PUT NAKON 2023. GODINE: Crno-beli su OVO uradili ponovo nakon dve sezone!

21:20
PAVEL ZVECKA ORUŽJEM: Češki lider poziva na vojni odgovor Rusiji!

21:15
BORA RAZOTKRIO MINU VRBAŠKI! Santana OBELODANIO na kog učesnika je bacila oko! (VIDEO)

21:15
VOĐENJE DRŽAVE NIJE ZABAVIŠTE! Studenti u Srbiji hoće vlast, ali u ozbiljnim zemljama za to morate prvo da odrastete

POGLEDAJ SVE NAJNOVIJE VESTI

ŠTAMPANO IZDANJE

VESTI

POSTOJE LI ZAISTA ZLE OČI I MOGU LI DA NAUDE: Verski analitičar Vladimir Dimitrijević upozorava na opasnost demonskih sila (VIDEO)

VESTI

ON JE ANĐEO ČUVAR ČUDOTVORNE IKONE NA SVETOJ GORI! Kako je Japanac Takajuki Koza...

VESTI

OBOLELI OD RAKA OVO NIKAD NE BI SMELI DA RADE! Otac Stefan kaže da će im se stanje...

VESTI

GOSPOD LJUBI SVE, ALI NJIH NAJVIŠE! Starac Siluan otkriva ko su Božji miljenici!

VESTI

BANAT U ZNAKU VELIČANSTVENOG JUBILEJA: Patrijarh, četvorica vladika I...

HOROSKOP

BIK
21.4 - 21.5

POSAO: Poslovna saradnja s kompanijom iz inostranstva ili poslovna putovanja donose vam uskoro veliki profit. Međutim, mnogo toga će zavisiti od vaših poteza.
LJUBAV: Bikovi koji su u braku osećaju umor i maštaju o nekoj promeni. Slobodne očekuje poznanstvo sa jednom Vagom.
ZDRAVLJE: Dobro.

Pogledajte snimak:

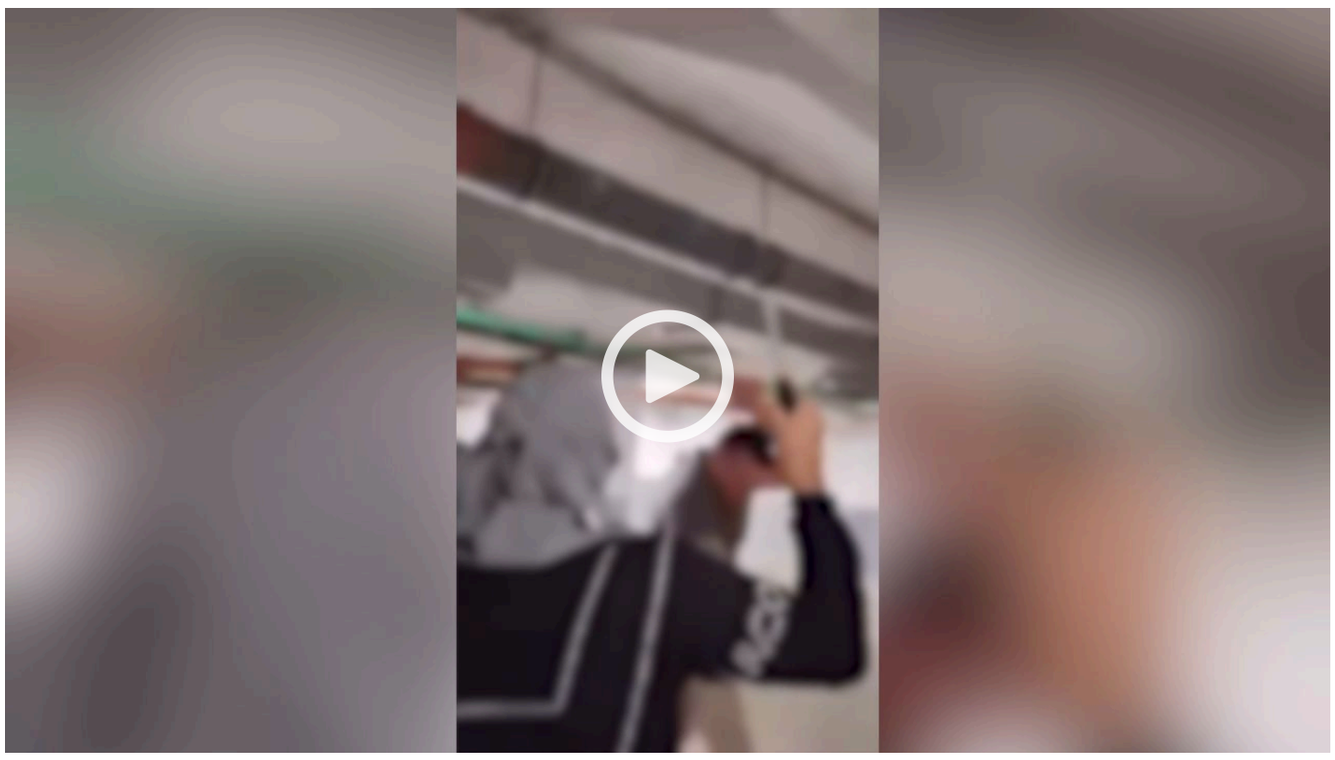

Ko je pretučen

Prema saznanjima Republike, prebijeni muškarac je Danilo Đurović (40), koji je prvostepeno osuđen u Crnoj Gori na pet godina i osam meseci zatvora zbog organizovanja kriminalne grupe i šverca 18 kilograma kokaina. Nezvanično je potvrđeno da se Đurović nalazi na poternici crnogorskog Interpola.

Đurović je iz Srbije, a živeo je u Tivtu. Bio je organizator kriminalne grupe koja je krijumčarila opojnu drogu kokain iz Latinske Amerike brodom „Manjifiko".

U saopštenju Uprave policije navedeno je:

- **Službenici policijske uprave Beograda UKP – Odjeljenja za ubistva, lišili su slobode lice D.Đ. (40) kojeg NCB Interpola Podgorica potražuje na međunarodnom nivou. D.Đ. je bio organizator kriminalne grupe koja je krijumčarila opojnu drogu kokain iz Latinske Amerike na brodu 'Manjifiko'. Slijedi dalja komunikacija između Ministarstva pravde Crne Gore i Ministarstva pravde Srbije.**

Nepoznata lica i motiv napada

Identitet napadača, kao ni tačna lokacija gde je snimak nastao, za sada nisu poznati. Takođe, nije poznat stepen povreda koje je Đurović zadobio niti da li je napad prijavljen policiji. Pretpostavlja se da će nadležni službenici blagovremeno postupiti i uhapsiti sve učesnike brutalnog napada.

BONUS VIDEO

ANKETA

Jeste li išli na more ovog leta?

- Jesam
- Nisam
- Nisam još, ali ima još vremena
- Uskoro krećem!
- Ne idem na more generalno

GLASAJ | VIDI REZULTATE

VREMENSKA PROGNOZA

NOVI SAD

20°C
Vedro nebo

Min temp: 15 °C | Max temp: 30 °C
Vetar: 2 m/s | Vlažnost: 56 %

KURSNA LISTA

EUR	117.18 din
AUD	65.71 din
CAD	72.12 din
SEK	10.62 din
CHF	125.46 din
GBP	134.77 din
USD	99.51 din
BAM	59.91 din

Poštovani čitaoci, možete nas pratiti i na platformama: Facebook, Instagram, YouTube, TikTok, Telegram, Vajber. Pridružite nam se i prvi saznajte najnovije i najvažnije informacije.
Naše aplikacije možete skinuti sa Google Play i Apple AppStore.

PROČITAJTE I...

SRBIN, KINEZI I UKRAJINAC SE VOZALI PO GRADU KADA IH JE...
HRO... | 17:00 | 13.09.2025

TONA PROĐE, A 100 GRAMA NIKAD! Uhapšen diler povratnik u...
HRO... | 09:48 | 12.09.2025

GLAVNI ŠARIĆEV ČOVEK ZA KOKAIN U BRAZILU! Ovo je uhapšeni Nikola...
HRO... | 09:53 | 04.09.2025

KO JE ŠARIĆEV VOJNIK UHAPŠEN U HOLANDIJI? Robijaće zbog dro...
HRO... | 14:55 | 03.09.2025

TAGOVI DANILO ĐUROVIĆ | UHAPŠEN | HAPŠENJE | SAČEKUŠA | CRNA GORA | KOKAIN | ŠVERC KOKAINA | BROD MANJIFIKO | DROGA | TUČA | PRETUČEN DANILO ĐUROVIĆ

KOMENTARI (0)

Ime*

Vaš komentar...

POŠALJITE KOMENTAR

HRONIKA

SVE MISLIM ZAZVONIĆE MI TELEFON I ČUĆU TAJ ZVONKI GLAS I "SREĆAN ROĐENDAN TATA"! Bolne reči oca ubijene Ivane Krivokapić: "Ne može se...

HRONIKA | 20:49

PIJANI TINEJDŽER SLOMIO LOBANJU VRŠNJAKU! Potukli se ispred noćnog kluba: Jedan završio u bolnici, drugi uhapšen!

JUGOHRONIKA | 20:33

POLICAJCU POCEPAO SLUŽBENU MAJICU, NA NJEGA NASRNUO NOŽEM, PA MU POLOMIO RUKU! Devojka im pretila i jednog ujedala: MUP o...

HRONIKA | 20:14

TEŠKA NESREĆA U SLAVONSKOM BRODU! Čovek pao sa merdevina i poginuo!

JUGOHRONIKA | 19:56

VOZIO 252,8 KILOMETARA NA ČAS! Zaustavljen kod Pančeva: Upravljao pod dejstvom KOKAINA! (VIDEO)

HRONIKA | 19:53

POŽAR U NOVOM SADU Gori pasaž u Jevrejskoj ulici: Vatrogasci se probijaju kroz plamen! (VIDEO)

HRONIKA | 19:20

SASLUŠANI OSUMNJIČENI ZA UBISTVO U ČAČKU Dvojica dovedena pred sudiju, treći u bekstvu, a poznati glumac TRAŽI POLIGRAF!

HRONIKA | 17:44

UHAPŠEN OSUMNJIČENI ZA POKUŠAJ UBISTVA! Došao na vrata muškarcu i izbo ga nožem!

JUGOHRONIKA | 17:22

BRAT PRETUKAO SESTRU NA VRAČARU! Vređao je i i udarao pesnicama u glavu jer je pripadnica LGBT zajednice!

HRONIKA | 17:02

IVANA KUHINJSKIM NOŽEM IZBOLA PARTNERA PO GRUDIMA I STOMAKU! Evo kako se branila u tužilaštvu!

HRONIKA | 16:49

PIJANI VOZAČI IZAZVALI DVA UDESA! Dve osobe teško povređene: Jedan blokirao put motociklisti, drugi se zakucao u SEMAFOR!

JUGOHRONIKA | 16:41

TERALA ĆERKU DA PROSI! Uhapšena majka dvogodišnje devojčice!

JUGOHRONIKA | 15:58

POGINUO MOTOCIKLISTA! Preticao kombi, pa se direktno zakucao u vozilo iz suprotnog smera!

JUGOHRONIKA | 15:40

JEZIV NAPAD NA POLICAJCE NA NOVOM BEOGRADU! Teško pretukao pripadnika MUP u stanu, devojka ga UJEDALA!

HRONIKA | 14:44

MRTVA PIJANA SELA ZA VOLAN! Žena vozila audi sa preko tri promila alkohola u krvi!

HRONIKA | 14:21

"ČULA SE BUKA I PSOVKE, A ONDA SU POČELE DA ŠKRIPE STOLICE!" Svedoci otkrili detalje horora u Čačku: Taksista pretučen nasmrt, GLUMAC...

HRONIKA | 13:21

U SELIMA KOD ALEKSINCA UZGAJAO KANABIS! Policija uhapsila muškarca iz okoline Niša!

HRONIKA | 12:48

"10 GODINA SU TRPELE NASILJE, IMAO JE ZABRANU PRILASKA I SADA IH JE UBIO!" Prijateljica pokojne Zlatice otkrila mračne tajne srpske porodice i...

HRONIKA | 11:57

PAO DILER U NIŠU! Policija mu upala u kuću i pronašla heroin!

HRONIKA | 11:18

VOŽAČ POGINUO U TEŠKOJ NESREĆI! Sleteo sa puta, nije mu bilo spasa!

JUGOHRONIKA | 11:03

POSLE POŽARA U ZGRADI PRONAĐENO TELO! Stanari hitno evakuisani!

JUGOHRONIKA | 10:42

"NISAM POSTAO GNJIDA!" Glumac koji je uhapšen zbog ubistva taksiste prozivao kolege, a ovako se hvalio!

HRONIKA | 10:16

TEŠKO POKRETAN ČOVEK (82) SPRALJIVAO OTPAD, PA GA ZAHVATIO PLAMEN! Zadobio stravične opekotine, preminuo u bolnici!

JUGOHRONIKA | 09:53

LAUŠEVIĆ PUŠTEN JER SE BRANIO, ŠTA ĆE BITI SA JOCOVIĆEM?! Paralela ubistava koje su počinili glumci!

HRONIKA | 09:27

BEOGRADSKOM ADVOKATU U NOGU SASUO 6 HITACA I NESTAO! Uhapšen srpski begunac u Atini: Pripadnik "vračarskog klana" se tereti za pokuša...

HRONIKA | 08:46

DROGA U SLATKIŠIMA, BANANAMA, PASTAMA ZA ZUBE... Evo kako zatvorenici dolaze do ilegalnih supstanci: Kriju ih na NAJBIZARNIJIM...

HRONIKA | 08:25

HITNO UPOTORENJE PUTEVA SRBIJE! Kamion napravo kolaps kod Ljiga na "Milošu Velikom"!

HRONIKA | 07:26

TROJE POVREĐENIH U ŠEST SAOBRAĆAJKI! Crna statistika u Beogradu!

HRONIKA | 07:20

POLICAJAC UBIO STUDENTKINJU, PA PRIJAVIO KAO SAMOUBISTVO! Krenuo da ljubomoriše, pa pucao u nju! (FOTO)

JUGOHRONIKA | 07:15

PREDRAG ZADAVIO RADMILU, PA SE OBESIO TAD! Stravičan zločin kod Smederevske Palanke: Pre ubistva pio VINO I RAKIJU!

HRONIKA | 06:00

NAJNOVIJE VESTI

ESTRADA | 21:30

ŽIRI ZVEZDA GRANDA GRCA U SUZAMA ZBOG SAŠE POPOVIĆA! Emotivna scena koja ostavlja bez daha! (VIDEO)

| 21:27

PARTIZAN SE "OMRSIO" PRVI PUT NAKON 2023. GODINE: Crno-beli su OVO uradili ponovo nakon dve sezone!

SVET | 21:20

PAVEL ZVECKA ORUŽJEM: Češki lider poziva na vojni odgovor Rusiji!

ELITA 9 | 21:15

BORA RAZOTKRIO MINU VRBAŠKI! Santana OBELODANIO na kog učesnika je bacila oko! (VIDEO)

POLITIKA | 21:15

VOĐENJE DRŽAVE NIJE ZABAVIŠTE! Studenti u Srbiji hoće vlast, ali u ozbiljnim zemljama za to morate prvo da odrastete

| 21:14

MAKI BEKI EKSKLUZIVNO ZA SPORTISSIMO: ''Kik-boks me je izgradio, ali u MMA sam pronašla sebe!'' (VIDEO)

ŠTAMPANA IZDANJA

20.09.2025

19.09.2025

18.09.2025

17.09.2025

Republika
Portal Srpskog telegrafa

PRIJAVITE SE ZA NEWSLETTER

Vaša email adresa... PRIJAVA

VESTI
Srbija
Beograd
Politika
Društvo
Vremenska prognoza

HRONIKA
Hronika
Jugohronika

SVET
Svet
Region
Sukobi

SPORT
Fudbal
Fudbal niže lige
Košarka
Tenis
Borilački sportovi
Moto GP
Ostali sportovi
Šoutajm
E-sports
Evroliga
Sport

ZABAVA
Estrada
Rijaliti
Šoubiznis
Kultura
Razonoda

ELITA 9 | FARMERI
Elita 9
Farmeri

BIZNIS
Vesti
Upravljanje otpadom

PUTOVANJA

TOP NEWS

NEWS IN ENGLISH

REPUBLIKA
Impresum
Pravila korišćenja
Pravila komentarisanja
Kontakt
Marketing
Politika privatnosti

© 2017 - 2025 republika.rs . Sva prava zaštićena.