TOP PREPORUKE

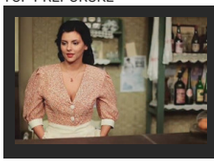
Glumica je bila u braku sa bivšim dečkom OVE naše pevačice: Napustila je Srbiju, usledio je

Luni Đogani se omakla SKANDALOZNA izjava za Andreja Atijasa: "Kada me je PIPAO..."

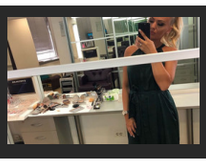
Čestitamo: PORODILA se Zvezda Granda! Sinu je dala prelepo ime...

OTEO BIVŠU DEVOJKU, PA JE MALTRETIRAO
Zaključao je u kući u ataru sela kod Bora

B.V. · 25.04.2020. 16:26 · Komentara: 0 Like 1 Share Твитуј

FOTO: RTS / SCREENSHOT

Borska policija uhapsila je S. M. (36), zbog sumnje da je izvršio krivična dela protivpravno lišenje slobode i zlostavljanje i mučenje.

Osumnjičenom se stavlja na teret da je 21. aprila na silu i uz pretnju gasnim pištoljem bivšu emotivnu partnerku najpre uvukao u auto, a onda i odveo u kuću u ataru jednog sela, gde ju je držao zaključanu i fizički maltretirao.

PROČITAJTE JOŠ...

- **JEZIVA NESREĆA U RUDNIKU U BORU Državljaninu Kine betonska greda pala na glavu, nastradao na licu mesta**
- **U Staroj Pazovi od početka uvođenja vanrednog stanja 12 SLUČAJEVA PORODIČNOG NASILJA**
- **JEZIVA DRAMA U SUBOTICI Tinejdžer nožem UBO OCA U GRUDI, pa se zaključao u sobu! Policija pregovarala sa njim sat vremena**
- **BEBU UBACILA U DŽAK PRAŠKA, PA JE ODNELA NA SMETILIŠTE Devojka iz Brusa, čije je dete pronađeno mrtvo, KRILA TRUDNOĆU, dokorima nije htela ništa da kaže**

S.M. je određeno zadržavanje do 48 sati, i on će uz krivične prijave biti priveden nadležnom tužilaštvu, saopštila je PU Bor.

Komentara: 0 Like 1 Share Твитуј

NASILJE | ŽENA | PIŠTOLJ | KIDNAPOVANJE

Koja je tvoja reakcija? 11 glasova

0% Srečno | 9% Ravnodušno | 0% Zabavno | 9% Smešno | 82% Besno | 0% Tužno

Video

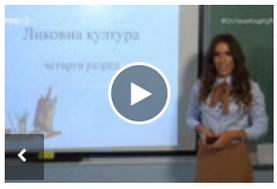

Ljudi na domaćem internetu su OPSEDNUTI lepom profesorkom likovnog: Mislim da sam zaljubljen

KO JE MAJKA DEČAKA NA SLICI 70 posto ljudi na ovo JEDNOSTAVNO pitanje FBI testa odgovori pogrešno, da li ste među njima?

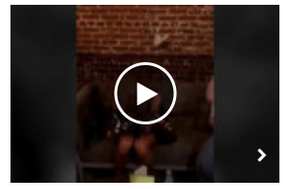

Celu karijeru gradi imidž DOBRE DEVOJKE, a sad je isplivao snimak pevačice u kom je OBEZNANJENA i ne zna gde udara, ovo je šokiralo sve!

PREPORUKA ZA VAS: by Aklamator

Da li ste spremni za novi Mozzart All Star humanitarni turnir?

Vučić se sutra sastaje sa članovima kriznih štabova

Da nije korone danas bi se išlo na glasanje (makar oni koji se i ranije nisu distancirali od "ovakvih izbora")

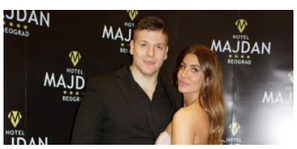

NAKON NAVODA DA SU PREKINULI VERIDBU: Sloba i Jelena zatečeni u STRASNOM ZAGRLJAJU!

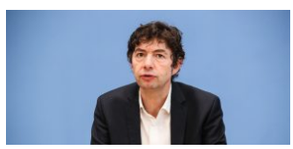

Vodeći nemački virusolog: "Da mi je neko dao nekoliko stotina hiljada dolara i besplatan pristup Kini da pronađem izvor zaraze, potražio bih mesta gde se uzgajaju rakunoliki psi"

SENEGALAC ODUŠEVIO SRBIJU: Ljubimac Delija pokazao koliko VOLI našu zemlju!

Kisić o policijskom času za 1. maj: Ako bude ukinut, apelujemo na vas. Ovo je sigurno početak kraja

Policijski čas i za 1. maj na snazi - a trajaće najduže do sad

Koja su nova žarišta u Srbiji i šta su kontaktni repovi epidemije? Negde se traže krizni štabovi

Komentari

Komentari su potpuno anonimni. Za objavljivanje komentara je neophodno da imate svoj Blic nalog. Uputsvo kako da kreirate svoj nalog i koristite novu platformu za komentarisanje možete pogledati ovde.

Kreirajte svoj nalog ovde.

Pre slanja komentara, molimo vas da se upoznate sa pravilima kometarisanja i uslovima korišćenja sajta.

Komentara (0)

Napišite svoj komentar

Pretraga...

Budite prvi i započnite diskusiju na ovu temu!

NAJKOMENTARISANIJE...

SZS se ne vraća u Skupštinu Srbije

6 Komentara

SAZNAJEMO Demokrate, ipak, NE IDU U SKUPŠTINU: Promenili juče usvojenu odluku

6 Komentara

MONSTRUM JOJ ISPRAO MOZAK Ćerka ne želi da tereti oca koji je primorao na polni odnos i snimao telef...

5 Komentara

MASKE, KONTROLA, OGRANIČEN BROJ MESTA... Kada krene gradski prevoz moraćete da poštujete ovih 10 PRA...

5 Komentara

Slobodno vreme

PEDESET GODINA JE ĆUTALA Tragična priča devojčice pronađene u Atlantskom okeanu je još JEZIVIJA nego što se činilo

Trenutak koji je Aleksandri promenio život: Učiteljica me proziva na času i čujem sebe kako kažem "da, ja sam Ciganka"

KO JE MAJKA DEČAKA NA SLICI 70 posto ljudi na ovo JEDNOSTAVNO pitanje FBI testa odgovori pogrešno, da li ste među

NAPOKON SNIMLJENI Ovako izgleda pleme iz srca prašume koje je POJELO BOGATOG ROKFELERA (VIDEO)

U VRTIĆE I KAFIĆE POSLE ĐURĐEVDANA, na utakmice i mitinge ne pre KRAJA JUNA

4 Komentara

Kon: Lekarski deo tima nije za otvaranje vrtića pre 1. juna

2 Komentara

Prikaži još članaka

Dodaj Vuukle Privatnost Vuukle

Web preporuke

Dnevni horoskop: Vage na pragu bitne odluke, Bikovi preplašeni

Dr Stevanović: "Da li će vam biti dostupni zapisnici kriznog štaba? To od Vlade

Čistio je tavan i sakupio SVE mobilne telefone koje je imao - cela istorija na

Dr Gligić: Od početka sumnjam da se koronavirus širi samo kapljično. Kapljice

Zašto smo opsednuti vremenskom prognozom i ima li ona uopšte više

Pileći bataci u sosu od senfa

Dr Kisić Tepavčević: Nije popularno ovo što ću reći, ali šta god državni vrh

Imamo nešto da poručimo influenserki koja je kritikuje majke koje se

Mali vodič stručnjaka: Kako da ofarbate i poboljšate stanje kose kod kuće?

Preporučuje ContentExchange

Povezane vesti

DRAMA NA NOVOM BEOGRADU Dvojica usred noći pokušali da kidnapuju fudbalera, oteo im se dok su ga

SUĐENJE ZA "PRVU OTMICU ZEMUNSKOG KLANA" Optuženi negirali povezanost sa zločinom

FILMSKI OBRT U SLUČAJU OTMICE SRPKINJE U ITALIJI Sumnja se da je misteriozna Marija

USRED SVAĐE JOJ PONUDIO BRAK Žena nasela na internet prevaru "mesara iz Bora", pa slagala

Hronika - Najčitanije

Žena skočila sa trećeg sprata Klinike za ORL, preminula na licu mesta

Sa prozora trećeg sprata Klinike za

149 · Hronika · 07:40

MONSTRUM JOJ ISPRAO MOZAK Ćerka ne želi da tereti oca koji je primorao na polni odnos i snimao telefonom,

5 · 85 · Hronika · 22:46

Žena

Dr Milk leči dosadu: Sve više ljudi u svetu odlučilo je da prihvati karantin-izazov, hoćete li i vi?

Tvrde da je NAJZGODNIJA SPORTSKA NOVINARKA na svetu, a zbog njene nove fotke INSTAGRAM JE IZGOREO: POLA

Kontroverzne tvrdnje IZRAELSKOG PROFESORA ustalasale svet: "KORONA VIRUS nestaje sam od sebe POSLE 70 DANA, bez obzira

Preminuo Radosav Savatijević Kene

Radosav Savatijević Kene, nekadašnji član Upravnog odbora Upravnog odbora

196 · Hronika · 22:21

SRBIN PAO U NEMAČKOJ Zaustavljen tokom redovne kontrole, uhapšen po međunarodnoj poternici

Nemačka policija uhapsila je u Srbina (42) za kojim je raspisana

1 · Hronika · 13:18

HEROJ DANA Nakon jučerašnjeg požara, ceo Novi Pazar priča o ovom vatrogascu

U stravičnom požaru u novopazarskom naselju "Lug" koji je juče buknuo u

181 · Hronika · 10:44

USPON I PAD KRIMINALNE PORODICE POPADIĆ Kako je hapšenje sveštenika i veroučitelja otkrilo mrežu trgovine skankom kojom su rukovodile MAJKA I ĆERKA

49 · Hronika · 22:56

POSLE SVAĐE ZAPUCAO NA KOMŠIJU U Inđiji uhapšen muškarac iz Zemuna

Policija je u Inđiji uhapsila je Svetomira Ž. iz Zemuna zbog sumnje da je

14 · Hronika · 11:57

Jedan osuđenik iz "Zabele" pozitivan na korona virus

Jedan osuđenik iz poluotvorenog odeljenja požarevačkog zatvora "Zabela",

1 · Hronika · 13:50

BICIKLISTA U KOMI Mladić, teško povređen, zatečen bez svesti na trotoaru PRVO SE MISLILO DA GA JE UDARIO

976 · Hronika · 14:10

HOROR U SREMSKOJ MITROVICI Hranitelj silovao devojčicu (12), policiji ga prijavila supruga

6 · 2996 · Hronika · 16:24

"SPAVAO JE S ĆERKOM U ISTOJ SOBI, NISAM VIDELA DA JE NASILAN PREMA NJOJ" Majka brani sina monstruma, a komšije tvrde da je UVEK BIO NASILAN

2 · Hronika · 21:46

Beživotno telo muškarca pronađeno na pruzi kod Obrenovca

Muškarac P. T. iz Stublina, opština Obrenovac, star 55 godina, izvršio je danas

Beograd · 10:35

Ona je JEDNA OD NAJLEPŠIH ŽENA REGIONA, a sada je otkrila KAKO ZA 10 MINUTA UKLANJA PODOČNJAKE trikom koji košta 0

Najčitanije SADA

1. Da li će biti POLICIJSKOG ČASA ZA 1. MAJ? Dr Kisić: Bez obzira na odluku
2. Doktorka Kisić: Više od 30 ljudi iz Gerontološkog centra u Nišu preminulo do sada
3. U VRTIĆE I KAFIĆE POSLE ĐURĐEVDANA, na utakmice i mitinge ne pre KRAJA JUNA
4. "NJEGOV MIZERNI ŽIVOT" Svi bruje o Slobinom raskidu sa devojkom Jelenom, a
5. (UŽIVO) PRVI DAN UBLAŽAVANJA MERA Počinju da rade frizeri i teretane, novi vikend-

NEKRETNINE.RS
JEDINI PUT DO VAŠEG NOVOG STANA

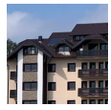
Novogradnja sa najlepšim pogledom na...
Zlatibor
30-65m2 1.300/m2 €

Novih 109 stanova u novogradnji
Bežanijska kosa
52.78m2 116.116 €

Dupleks u novogradnji
Karaburma
95m2 110.000 €

Porodični stan
Vojislava Ilića
110m2 207.000 €

Novogradnja Banjicka Oaza-direktna prodaja
Beograd Banjica
27-90m2 1480-1730€

Pulsonline

Svi znate Mariju iz "Žikine dinastije": Majka joj je umrla na ulici, glumica zauvek otišla iz Srbije! Evo kako danas izgleda! (FOTO)

Glumica je bila u braku sa bivšim dečkom OVE naše pevačice: Napustila je Srbiju,

Čestitamo: PORODILA se Zvezda Granda! Sinu je dala prelepo ime...

Nimalo ne liče: Sestra Tamare Đurić je bomba, pogledajte kako izgleda ova vatrena crnka!

"NE ZNAM, BOGA MI, ŠTA SVE IMAM...". Bizarne odbrane nekih od naših NAJVEĆIH KRIMINALACA pred sudovima

Sudski procesi vođeni protiv nekih od najvećih kriminalaca u Srbiji i Crnoj Gori

1 · Hronika · 16:47

IZAŠLI IZ KUĆE, PA NESTALI BEZ TRAGA Zbog sudbine nekoliko ljudi strepela je cela Srbija, a za DVOJICOM MLADIĆA JOŠ SE TRAGA

U nekim sasvim običnim danima protekle godine, nekoliko desetina ljudi

954 · Hronika · 23:11

PRITVOR ČEDOMORKI IZ BRUSA Porodila se u kupatilu, pa stavila bebu u džak od praška i bacila je na smetlište

Meštanka sela Batote kod Brusa J. Đ. (21), koja se sumnjiči za krivično delo

4 · Hronika · 23:40

"TUKAO JE CELU PORODICU, DA NIJE BILO SVEKRA UBIO BI ME" Jeziva ispovest bivše žene OCA MONSTRUMA koji je ćerku obljubio, sve to snimio pa SLAO DRUGOVIMA

1 · 147 · Hronika · 20:31

OBLJUBIO ĆERKU I SVE SNIMIO Otac monstrum iz sela kod Pančeva devojčicine gole fotografije slao prijateljima sa

2 · 324 · Hronika · 10:58

"PRAVE SE DA SU PRIJATELJI, PA PONUDE POSAO I BRZU ZARADU" Istražujemo: Ko i kako upada u ZAMKE

16 · Hronika · 21:57

Nadzor u Centru za socijalni rad u Pančevu zbog OCA MONSTRUMA koji je obljubio ćerku

Zaštitnik građana pokrenuo je postupak nadzora nad radom Centra za

2 · Hronika · 16:34

PORODILJI IZ BRUSA POMOGLA STARICA? Javila se ginekologu zbog bolova, lekari otkrili da se porodila i da je BEBU BACILA NA SMETLIŠTE

Meštanka sela Batote kod Brusa Đ. J. (21) navodno je bacila bebu nakon

Hronika · 10:24

UPOZNALA GA PREKO FEJSBUKA, NIKAD SE NISU VENČALI: Srpska pevačica ima dečka koji

Sloba Radanović RASKINUO sa Jelenom Đuričanin? Ovaj potez ga ODAO!

Sport

ZLOČIN KOJI JE ŠOKIRAO AMERIKU: MLADI KOŠARKAŠ UHAPŠEN ZBOG UBISTVA! Zvezda NCAA lige iza rešetaka bez prava na kauciju, policija pronašla i

Danas BERE BOROVNICE, a pre šest godina je IGRAO FINALE SP PROTIV SAD! Srbin čuvao Kazinsa i Dejvisa, pa se okrenuo VOĆARSTVU

DIJETA SRPSKOG FUDBALERA RASPAMETILA ŠPANIJU! Izgleda SJAJNO, a od jednog pravila ishrane nikada ne odstupa

PUCALE VILICE, KRV OSTAJALA NA PARKETU Košarka više nikad neće biti OVAKVA, svi smo čekali kucanja, a priželjkivali - pesničenje /VIDEO/

INFO NAJNOVIJE | SPORT NAJNOVIJE

16:32 ŠIRI SE ZARAZA U Švedskoj skoro 19.000 slučajeva korona virusa

16:31 REDOVI I LISTE ČEKANJA ZA FRIZURE Saloni primili prve mušterije, poštuju se sve MERE, evo šta SMETA frizerima (VIDEO)

16:30 Rebalans budžeta Vojvodine: Zbog epidemije virusa koronaneće trpeti zdravstveni radnici

Sve najnovije vesti »

NE PROPUSTITE

Najčitanije

Žena iz Loznice HITNO ZVALA MUP za vreme policijskog časa, sledeći potez policije nikada neće zaboraviti

DO 100 EVRA BEZ ODLASKA U BANKU Ovo su svi detalji isplate pomoći punoletnim građanima

Najbolji video

Ringier Axel Springer

Ringier Axel Springer d.o.o. vodeća je izdavačka kuća na teritoriji Srbije u čijem portfoliu se nalaze brojna visokotiražna štampana izdanja „Blic“, „Blic žena“, „Puls“, „NIN“ i „Auto Bild“.

Kompanija je osnovana 1996. godine. Od 2010. godine Ringier Axel Springer Srbija postaje deo novoosnovane medijske grupacije Ringier Axel Springer Media AG, koja takodje posluje u Poljskoj, Slovačkoj, Mađarskoj, Estoniji, Letoniji i Litvaniji.

NA LETOVANJE OD SREDINE JUNA Grčka je otvorila vrata Srbiji i turistima iz još pet zemalja, a evo gde će još biti moguće PUTOVATI

"VOLIM TE, A SAD UMRI" Priča koja je šokirala svet: Bila je sa dečkom dve godine, videli su se par puta, a onda ga je jednom SMS porukom naterala DA SE UBIJE

Telefon +381 11 333 4 555
Faks +381 11 333 4 556

email: redakcija@blic.rs
adresa: Kosovska 10, Beograd

1996 - 2020 © - Ringier Axel Springer d.o.o.