HRONIKA

4

OBRAČUN NA SENjAKU: Bačen molotovljev koktel na Nanu; Sukob iz separea završen ubistvom (FOTO)

E. H.
nedelja, 17. 12. 2017. u 21:22

Uviđaj ispred "Nane", Foto I. Marinković

Posle masovne tuče nastradao Aleksandar Savković (27), Adija Iseinović (29) ranjen. Sukob počeo u klubu, pa eskalirala na ulici. Nastradali imao dosije

U KRVAVOM sukobu ispred poznatog prestoničkog kluba "Nana" na Senjaku u nedelju u zoru, oko pet sati, ubijen je Aleksandar Savković (27), dok je Adija Iseinović (29) ranjen. Kasno uveče istog dana nepoznate osobe bacile su molotovljev koktel na ovaj klub. Tom prilikom niko nije povređen, a policija obavlja uviđaj, a motiv za sada nije poznat.

Kako "Novosti" saznaju, vatrenom obračunu prethodila je svađa u separeu kluba i potom tuča grupe mladića nasred ulice. Usledilo je zatim "puškaranje", u kojem su pogođena njih dvojica, Savković, nezvanično, član navijačke grupe FK Rad, ubrzo je podlegao povredama u Urgentnom centru, dok je drugi teško povređen. Policija je do zaključenja ovog broja intenzivno tragala za osumnjičenim "revolverašem".

Tuča više osoba počela je, kako je dosad utvrđeno, oko 5.20 na početku Ulice Koste Glavinića. Tragovi krvi nedaleko od zgrade "Bigza" svedočili su tokom jučerašnjeg dana o mestu gde je sukob i kulminirao. Prema rečima očevidaca, začule su se najpre vika i svađa, a onda su usledili i rafali. Navodno, sukobila se grupa od petnaestak muškaraca.

Kako "Novosti" nezvanično saznaju, ispituje se i verzija po kojoj se Savković sukobio sa obezbeđenjem kluba. Nakon što su Savković i Iseinović upucani, privatnim kolima su prevezeni u Urgentni centar. Motivi sukoba zasad su nepoznanica.

- Čarke su izbile dok su bili u klubu u jednom od separea, ali ništa konkretno se nije videlo - priča za naš list jedan od svedoka iz kluba. - Izašli su napolje, šta se posle desilo ne znam. Bilo je mnogo ljudi u lokalu, i dosta njih je odvedeno na ispitivanje u policijsku stanicu. Među njima je i Stevan I. koji je i sam povređen u tuči.

Prema njegovim rečima, policija je ispitivala više osoba, među kojima su bile i devojke koje su te večeri bile u klubu.

- I one su se uplašile, sede tamo pocepanih čarapa, u suknjama - priča naš sagovornik.

Foto V. Danilov

U ulicu u kojoj se dogodio okršaj ubrzo su stigle jake policijske snage, a potez oko "Nane" satima je bio blokiran. Ipak, napadač, ili više njih, nekako su uspeli da pobegnu.

Ubijeni Savković je odranije poznat policiji i ima "podebeli" dosije. Za njegovo ime vezuju se ubistvo u pokušaju, nasilničko ponašanje, razbojništvo i narkotici. Ranjeni Iseinović takođe je policiji poznat zbog nasilničkog ponašanja i droge.

NAJNOVIJE NAJČITANIJE

DRUŠTVO 0 0
PUNI SE KOVID BOLNICA U VRANjU: Objavljen tačan broj
EPIDEMIOLOŠKA situacija u Pčinjskom okrugu je nestabilna, jer se povećava broj novoobolelih od korona

CRNA GORA 0 0
RANjEN PREDSEDNIK MLADIH DPS-A:

POLITIKA 0 0
ILI ĆE NAS BRANITI ILI ĆEMO SE SAMI

SVET 0 0
KRATERI OD EKSPLOZIJA, GRANATE PO

SVET 0 2
RAT NA KAVKAZU ĆE TRAJATI DUGO,

Sve najnovije vesti

MAGAZIN

LENJIVCI pozivaju da se LENJO LEGNE NA NJIH!

Sigurno ste ih se UŽELELI: Najlakši i najjednostavniji RECEPT

NEDELJNI HOROSKOP: Jedan znak ugrožava ZAKULISNE radnje,

Zašto dajemo POKOJNIKU 40 dana? Fantomski DNK dokazuje

Naslovna strana

Iz Urgentnog centra su kratko rekli da je u pucnjavi jedan muškarac ubijen, dok je drugi zadržan sa teškim povredama.

- Primljene su dve osobe sa povredama grudnog koša i abdomena, jedna je zadržana i u stabilnom je stanju, ali sa teškim traumama stomaka i glave, a druga je u međuvremenu podlegla povredama - potvrdili su iz UC.

U toku dana juče, MUP je zvanično saopštio da se u Ulici Koste Glavinića dogodila pucnjava.

- Oko 5.20 izbila je tuča, a onda i pucnjava. Dvoje njih je povređeno. O osumnjičenima, kao i da li je neko uhapšen, nemamo informacije - rekli su nam u MUP.

Pratite nas i putem iOS i android aplikacije

GET IT ON Google Play

Download on the App Store

NAJNOVIJE IZ RUBRIKE

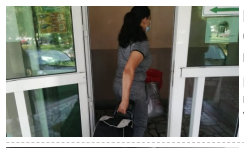

PUNI SE KOVID BOLNICA U VRANjU: Objavljen tačan broj pacijenata sa respiratornim infekcijama i upalama pluća

EPIDEMIOLOŠKA situacija u Pčinjskom okrugu je nestabilna, jer se povećava broj novoobolelih od korona virusa, kažu epidemiolozi.

ILI ĆE NAS BRANITI ILI ĆEMO SE SAMI BRANITI: Nakon napada na srpsku decu stanovništvo apeluje na KFOR (VIDEO)

SRBI iz multietničkog sela Donja Brnjica nadomak Prištine poručili su, nakon sinoćnjeg incidenta u tom selu kada je nepoznata osoba pucala iz vatrenog oružja u blizini škole

BIVŠE ŽARIŠTE KORONE U SRBIJI PONOVO AKTIVNO: U ovom gradu je nestabilna situacija, lekari pred velikim izazovima

EPIDEMIOLOŠKA situacija u Novom Pazaru je nestabilna, a na bolničkom lečenju su dva pacijenta inficirana kovidom 19.

HRVATSKI DRŽAVLjANI VARALI SRPSKE PRIVREDNIKE PREKO LAŽNOG SAJTA ZA PRIVREDNE REGISTRE: Uplatnica najzad

PRIPADNICI Ministarstva unutrašnjih poslova Srbije uhapsili su hrvatske državljane H. P. (1987) i J. K. (1991) zbog postojanja osnova sumnje da su izvršili krivično delo

"NOVOSTI" ISTRAŽUJU! LEK PROTIV KOVIDA 19 STIŽE VEĆ U JANUARU? Šta se krije iza otkrića francuskih naučnika, da li je

POPIJEŠ tabletu i izlečiš se od virusa korona! Zasad, lepo zvuči, a možda će uskoro da bude i istinito.

KOMENTARI (4)

dragan 17.12.2017. 23:17 (64) (5)

Da policija i sudstvo nešto rade, do ovakvih incidenata ne bi dolazilo. Ovo nije ni banana država. Možemo se porediti sa Kolumbijom: favele, narkotici, pucnjave, nezaposlenost, nemaština.....

Maja Konjarnik 18.12.2017. 00:34 (36) (6)

Sta se ovo desava sa Srbijom? Zasto svaki dan ubistva? Toga nikada nije bilo ovoliko. Postali smo divlji zapad.

desetka 18.12.2017. 00:36 (46) (3)

U Nani vec 30 godina frke, tuce i ubistva...nije ni cudo s obzirom na ljude koji se tamo skupljaju.

Rastko 18.12.2017. 09:01 (63) (4)

Zaista je tragicno kada ovako mladi ljudi stradaju ne docekavsi ni da zapocnu legalne biznise od opranih para trgovine drogom,oruzjem i belim robljem kao njihovi idoli koji su ih uveli u posao a koji pootvarase silna mala i srednja preduzeca po Srbiji i postase uglednl gradjani ovog drustva kojima se svi suntavci,mutavci i coravci redom klanjamo -spasi nas boze !

PREPORUKA ZA VAS

"Turska obnavlja carstvo, ako ovde prođu čekajte ih u Beču"

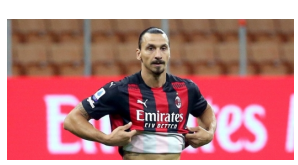

Za rođendan je nagradio sam sebe poklonom od 210.000 evra! (FOTO)

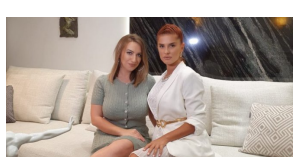

ANĐELKA TOMAŠEVIĆ U "ŽENAMA BEZ TAJNI"! Sve o bliskom susretu sa Trampom i Ronaldinjom!

U Subotici otvoreni sedmi po redu „Zavičajni dani“ (FOTO)

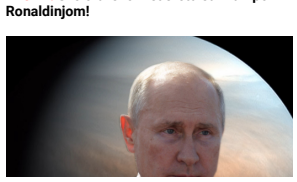

Putin se povukao u Novo Ogorjovo!

New Season, DIE SCHÖNE DES LEB

Newchic

KOMENTARI REAKCIJE

POLITIKA 44 7

KULA RASTE NA PONOS SRBIJE I BEOGRADA: Predsednik Vučić u

PREDSEDNIK Srbije Aleksandar Vučić jutros je obišao radnike i gradilište u Beogradu na vodi.

POLITIKA 38 1

VUČIĆ DANAS SA PREDSTAVNICI... NACIONALNOG

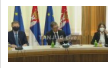

POLITIKA 35 2

VUČIĆ SA PREDSTAVNICI... NACIONALNOG

POLITIKA 35 0

PREDSEDNIK VUČIĆ UPOZORIO:

EKONOMIJA 32 0

PREDSEDNIK OBJAVIO NOVE PODATKE: U

Sve najnovije vesti

Creative Cloud

Make it with Creative Cloud.

Tools für Fotogr und Web ab 11,8 (inkl. MwSt.).

Jetzt abonnieren

PREPORUKA ZA VAS

Korona je za ovu grupu ljudi FATALNA!

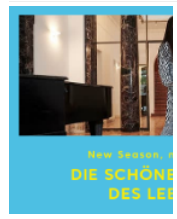

New Season, DIE SCHÖNE DES LEB

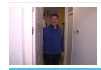

"POSTAO SAM DEDA, JUPI!" Naš voditelj koji je otišao iz Srbije

New Season, DIE SCHÖNE DES LEB

Novo otkriće naučnika ŠOKIRALO svet: Korona može biti

"Lideri moraju da se suoče sa problemima" (VIDEO)

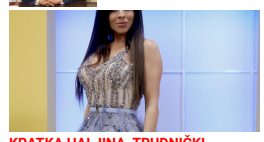

KRATKA HALJINA, TRUDNIČKI STOMAK U PRVOM PLANU Ana Sević sva u crnom, svi oduševljeni kako

U Subotici otvoreni sedmi po redu „Zavičajni dani“

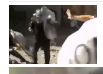

Demonstranti kamenicama uništili kordon policije, ima

Zbog NASILNIČKOG ponašanja Miki Đuričić ide u ZATVOR: Plač i jecaji se ore imanjem, zadrugari VAN SEBE!

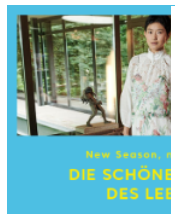

Bora Santana žestoko opleo po Miljani i Zoli: Otkrio šta su tražili od njega pre ulazka i ŠOKIRAO!

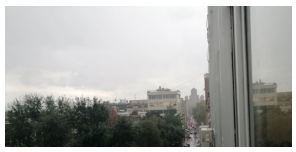

Sledeće nedelje nas čeka nagla promena, a evo šta javljaju iz RHMZ-a! Pašće i sneg?!

Ćerka Branka Đurića i balkanske Šeron Stoun izrasla u PRAVU LEPOTICU: Evo zašto je sa ZALE teško skrenuti pogled

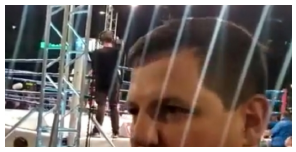

Borovčanin posle spektakla otkrio planove: Boks se vraća u velikom stilu!

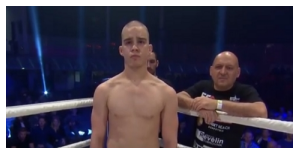

Todorović moćan na debiju, popeo se na protivnika i razbio ga! (VIDEO)

Rasti preti 12 godina robije: Popularnom reperu policija pronašla veliku količinu marihuane u stanu!

Amerika započela veliku operaciju dok je Tramp u bolnici! Uključen potpredsednik SAD!

Ima mrtvih! Ovo im se nije desilo još od 1958! (VIDEO)

by Aklamator

Web preporuke

Arthrose? So ziehen Sie die Schmerzen aus dem Gelenk!

Analitičar o nizu sporazuma Prištine i Tirane...

Najnovije mere: Nošenje maski OBAVEZNO!

Srbi udarili najjači šamar ALBANSKOM ČETNIKU! Abazovića će ove reči...

Ova PROSIDBA je raznežila milione ljudi, evo i zbog čega! (VIDEO)

(FOTO) PRIJA JOJ TRUDNOĆA! Sevićka nikad zavodljivija pokazala...

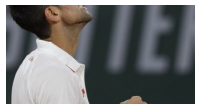

Đoković od njega nije očekivao ovakav NOŽ U LEĐA!

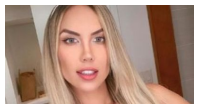

Doktorka zablistala na takmičenju za NAJBOLJU ZADNJICU, pa je doživela...

Ruskinju ispitivali ko je u krevetu, a tek da vidite kako izgleda

Snažno nevreme podogilo Podgoricu

Evo šta bi se desilo kad bi nestao novac!

Remek-delo 1990-ih: Depresivan kraj filma i danas mnoge "proganja"

Ove sastojke nikako ne stavljajte, opasni su po zdravlje!

Uznemirujuće! Sirijski plaćenik moli boga da mu pomogne, izmasakrirala ga teška artiljerija (VIDEO)

Korona uzdrmala Kataloniju, udarila gde najviše boli

Vljora Čitaku plače: "Međunarodna zajednica ćuti, Vulin

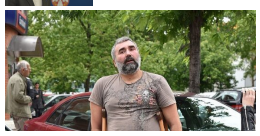

"IDE U ZATVOR" Plač i jecaji se ore imanjem zbog Mikija Đuričića, zadrugari van sebe (VIDEO)

Stručnjaci tvrde da je TEHNIKA 10-10-10 NAJBOLJI ALAT za

METALAC NIJE PARTIZANOVA FILIJALA! Lazetić

by Aklamator

Anketa

Da li ćete primiti vakcinu protiv sezonskog gripa?

- Da, kao i svake godine
- Da, prvi put, i to zbog straha od virusa korona
- Ne, ne spadam u rizične kategorije
- Nisam još odlučio(la)

GLASAJ | VIDI REZULTATE

Ovan

Prekidate komunikaciju s jednim članom porodice jer vam je tako lakše. Izbegavanje razgovora ne vodi ka rešenju, naprotiv. Bežanje dodatno produbljuje problem i komplikuje odnose. Bez obzira na neprijatnost, raščistite stvari do kraja.

Horoskop

Vremenska prognoza

Beograd	17°C	UMERENA KIŠA
Novi Sad	18°C	SLABA KIŠA
Niš	23°C	MESTIMIČNO OBLAČNO
Kragujevac	22°C	SLABA KIŠA
Subotica	19°C	SLABA KIŠA
Vranje	23°C	MESTIMIČNO OBLAČNO

Ostali gradovi

Kursna lista

EUR	117.58 din
AUD	71.74 din
CAD	75.42 din
SEK	11.21 din
CHF	109.08 din
GBP	129.04 din
USD	100.45 din
HRK	15.53 din
BAM	60.12 din

Albanski četnik sprema PAKAO za Srbe u Crnoj Gori! Mandić se javio i...

Ovih 5 stvari odmah zbacite iz kuće!

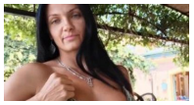

Ovo je Lili, GOLA Srpkinja koja je kupovala lubenicu usred dana na Pančevačko...

Preporučuje ContentExchange

Web preporuke

Demonstranti kamenicama uništili kordon policije, ima mrtvih (VIDEO)

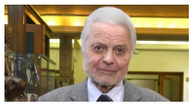

PROSLAVIO NAŠ JEZIK: Ljubomiru Simoviću "Prsten despota Stefana Lazarevića"

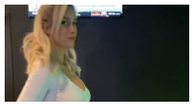

(VIDEO/FOTO) NE NOSI GAĆICE, VOLI DA SE SKIDA! Da li ste je zaboravili?

Još pre 200 godina, u STAROM SRPSKOM KALENDARU zapisano je...

ZATVARANjE IZLOŽBE "VAJARI/KE" SRBIJE": Tri nagrade za najbolje

DA LI JE PROŠLOST MRTVA: Zavirili smo u šestu sezonu postapokaliptične horor...

Nezaobilazna SUKNJA OVE JESENI: Uklopiće se uz svačiji stil (FOTO)

Preporučuje ContentExchange

POLITIKA

ILI ĆE NAS BRANITI ILI ĆEMO SE SAMI BRANITI: Nakon napada na

PREMIJERKA BRNABIĆ NA KOMEMORACIJI U JAJINCIMA: Dan

LEČIĆ POTVRĐEN ZA PREDSEDNIKA: Deo Demokrata održao

SRAMAN I KUKAVIČKI NAPAD NA SRPSKU DECU: Oglasio se Đurić

KONAČNI REZULTATI IZBORA U ŠAPCU: SNS osvojila 12.200

EKONOMIJA

PREDSEDNIK OBJAVIO NOVE PODATKE: U trećem kvartalu rast

"VOŽDU KARAĐORĐU" CRTAJU TRASU: Vlada Srbije odobrila je

LjAJIĆ - REŠENjE SLEDEĆE SEDMICE: Turističke agencije

KAZNA "ZIĐINU 400.000 DINARA: Kinezi iz Bora

PRODATO 500 HEKTARA NAVIPOVE PLANTAŽE: Leskovac

HRONIKA

HRVATSKI DRŽAVLjANI VARALI SRPSKE PRIVREDNIKE PREKO

IZ STANA SE ŠIRIO UŽASAN SMRAD, POLICIJA NIJE NI

STRAŠAN PRIZOR KOD VRANjA: Zapalio se autobus, putnici

PUCNjAVA KOD PRIŠTINE: Srpska deca su prolazila, prišla su

OSTAO BEZ HRANE, PA RASKOMADAO I JEO OCA: Detalji horora u

DRUŠTVO

PUNI SE KOVID BOLNICA U VRANjU: Objavljen tačan broj

BIVŠE ŽARIŠTE KORONE U SRBIJI PONOVO AKTIVNO: U

"NOVOSTI" ISTRAŽUJU! LEK PROTIV KOVIDA 19

PRETI NAM JOŠ VEĆA OPASNOST OD KORONE: Zbog straha

UVEK NA STRANI POBEDNIKA: Kod Doboja obeležena

Autorska prava © Kompanija Novosti, 2002. Sva prava su zadržana.