DRUŠTVO

Novi Pazar: U „poršeu“ pronađen pištolj

Mina Jovičić
danas 14:12

0 komentara

RAIFFEISEN BANKA A.D
8 minuta do odgovora
dobijete za 8 minuta, a novac je na računu za 30.

Koristimo kolačiće (cookies) da bismo unapredili korisničko iskustvo i mogli da prikažemo personalizovane reklame. Korišćenjem sajta slažete se sa Politika privatnosti. Prihvatam

Foto: MUP

Keš kredit bez odlaska do banke iKeš
Сазнајте више

0

Novopazarska policija pronašla je sinoć, u centru grada, pištolj sa više komada municije, navodi se u saopštenju Policijske uprave u Novom Pazaru.

Keš kredit bez odlaska do banke iKeš
Ne morate biti klijent banke
Odaberite iKeš, odgovor dobijete za 8 minuta, a novac je na računu za 30.

U rutinskoj kontroli zaustavljeno je vozilo marke „porše“, smederevskih registracionih tablica, kojim je upravljao T.H. iz Novog Pazara i prilikom pregleda vozila pronađeno je vatreno oružje sa više komada municije, navodi se u saopštenju.

Vozač je privedeno i određeno mu je zadržavanje do 48 sati, nakon čega će biti procesuiran nadležnom tužilaštvu u Novom Pazaru.

NAJNOVIJE

Politika • danas 14:12
Poslanici i danas oštro o kandidatima opozicije, mimo dnevnog reda

Društvo • danas 14:12
Skok nasilja nad starijim osobama tokom epidemije kovida: Žrtve trpe jer neće da prijave svoje najbliže

Društvo • danas 14:12
Novi Pazar: U „poršeu“ pronađen pištolj

RAIFFEISEN BANKA A.D
8 minuta do

Više vesti iz ovog grada čitajte na posebnom **linku**.

JOŠ VESTI IZ OVOG GRADA

Jutrošnje vesti

Drugi krug za dobijanje licence za nastavnike bosanskog jezika krajem marta

Navijači hoće stadion Ećif efendija u Novom Pazaru

Veliko interesovanje mladih Novopazaraca za turske stipendije

MUP Novi Pazar | pištolj | porse | Novi Pazar

Komentari

Ime

Poruka

POŠALJI KOMENTAR

Ovo veb mesto koristi Akismet kako bi smanjilo nepoželjne.
Saznajte kako se vaši komentari obrađuju.

OSTALI KOMENTARI (0)

MOŽDA VAS ZANIMA

Dačić odbacio kritike opozicije u vezi saradnje Srbije sa Kinom

Kurti:Očekujem da kancelar Šolc vrati Berlinski proces u pažnju aktera u EU

Južni kineski grad od 3,5 miliona stanovnika u lokdaunu zbog kovida

Kralj: Nemamo još mnogo šansi, moramo da menjamo lošu vlast

NAJČITANIJE

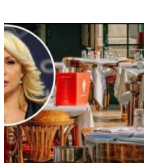

Društvo • 03.02.2022. 12:31

Za ručak sa Darijom 63.000 dinara: Koliko je vlast za sopstvenu promociju potrošila u Subotici, Kragujevcu, Zrenjaninu i Užicu

odgovora

Odaberite iKeš, odgovor dobijete za 8 minuta, a novac je na računu za 30.

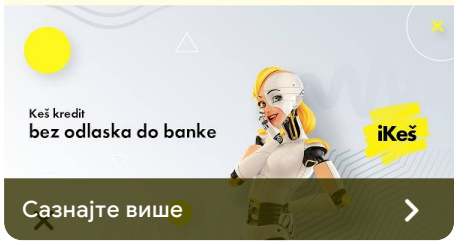

KOLUMNE

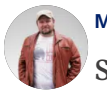

Marko Vidojković

Sveti Sid Vicious

Vladimir Matković

Gvozdena zavesa

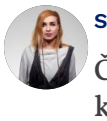

Snežana Čongradin

Čiji je zajednički kandidat?

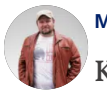

Marko Vidojković

Ko nam je stavio arsen u vodu?

Borivoj Erdeljan

Kimov pirinač i rakete

N1

Đilas objavio novi snimak o „sigurnim glasovima“ iz…

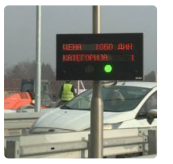

Putarine u Evropi – u Francuskoj paprene, u…

Najbolja poza za spavanje ako ne želite da vas bole vrat i leđa

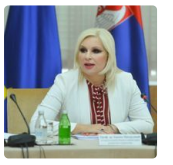

Mihajlović: Energetska infrastruktura jednako važna…

IZBORI 22 • 03.02.2022. 09:22

Vladika Grigorije: Budimo zajedno sa Vladetom Jankovićem, došla je 'kosa do brusa'

Svet • 03.02.2022. 17:09

Dok svet posmatra Ukrajinu, Putin tiho okupira Belorusiju

CITY MAGAZINE

Ove namirnice ubrzavaju starenje kože

Predlozi odevnih kombinacija za februar

Kako bi Monikin stan izgledao na drugim lokacijama?

Ovo je najbolja alternativa treningu!

POGLEDAJ VIŠE

WEB PREPORUKE

Četiri najpametnija horoskopska znaka – jedan je daleko ispred…

Želite li da smršate, ovo voće nemojte jesti

Kako očistiti dno pegle od zalepljenih ostataka odeće

Ona se budi: Užasna istina o porađanju naših baba u njivama

Kako će se deca upisivati u vrtiće – šta se menja i kada

Kako je „vest" da je pijani Srbin ubio ajkulu ubicu dobila novi obrt

Haos u prestonici Kanade: „Grad je izvan kontrole, ima ih više o…

BMW i mercedes se „čuknuli" kod Zrenjanina, usledila…

Preporučuje ContentExchange

DRUŠTVO

Društvo • danas 14:12

Skok nasilja nad starijim osobama tokom epidemije kovida: Žrtve trpe jer neće da prijave svoje najbliže

Epidemija korone povećala je broj slučajeva nasilja nad starijim osobama. Iako taj broj, kada je fizičko nasilje u porodici u pitanju, nije drastično porastao starije osobe se žale na nove vrste i oblike nasilja nad njima i uskraćivanje osnovih ljudskih prava izazvanih pandemijom korone, podaci su Udruženja „Snaga prijateljstva Amity" iz Beograda.

Društvo • danas 14:09

Elektronski potpis na daljinu besplatno dostupan građanima Srbije

Kancelarija Vlade Srbije za informacione tehnologije i elektronsku upravu...

Društvo • danas 13:46

Predato 12.590 potpisanih primedbi na novi GUP Novog Sada

Potpisane primedbe na nacrt Generalnog urbanističkog plana Novog Sada...

Društvo • danas 13:17

Negotin: Udruženjima devet miliona dinara za projekte od javnog značaja

Udruženja iz negotinske opštine, ali i ona koja će...

POGLEDAJ VIŠE

Naslovna strana

4. februar 2022.

Galerija

Pretplati se i postani deo Kluba čitalaca Danasa

Klub čitalaca Danasa je zajednica pretplatnika na dnevni list Danas kojima je, pored ekskluzivnog pristupa **novinama u PDF formatu** veče pre nego što se štampano izdanje nađe na trafikama, dostupna i celokupna **arhiva lista onlajn**. Članska kartica obezbeđuje i preko **50 popusta** naših partnera, kao i **pozivnice** za naše događaje i akcije.

Pretplatite se

Čitajte Danas, mislite svojom glavom.

- Miloš Timotijević, glumac

Copyright ©1995 - 2017, dnevni list Danas, Aleksa Nenadovića 19-23, Beograd