Ad



Ad

# JOŠ JEDNA BOMBA BAČENA NA LOKAL! Nova drama u Beogradu: Eksplozivna naprava oštetila poznati restoran!

5. februar 2026. · 10:35

2

Foto: Ringler

Najnovija

**Ana Denda**
Novinar na rubrikama hro...

- Došlo je do oštećenja ulaznih vrata restorana kao i susednog lokala
- Policija je reagovala odmah, osigurala lokaciju i započela istragu

Slušaj vest 0:00 / 0:00

Ad

Na kafić koji se nalazi u Ulici Trešnjinog cveta na Novom Beogradu, noćas oko 2.20 sati bačena je ručna bomba ispred ulaznih vrata, saznaje "Blic".

Prema prvim informacijama na restoran na Novom Beogradu bačena je ručna bomba, a na sreću u ovom napadu niko nije povređen.

Kako nezvanično saznajemo na lokalu je načinjena veća materijalna

**Najčitanije vesti**

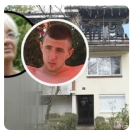
"JE*OTE , OVA NIKAKO DA UMRE" David iz Koteža mučki je ubio svoju baku, dok je sv...

LICE JOJ JE BILO UNAKAŽENO! Isplivali jezivi detalji obdukcije ubistva na Arubi: Bo...

"POPIO SAM 20 ČAŠICA RAKIJE, PA SEO U BMW" Troje tinejdžera poginulo ...

JEZIVA DRAMA NA PUTU KOD NOVIH BANOVACA Vozač kamiona bacio flašu...

**Blic Dnevni Newsletter**

Najvažnije vesti dolaze prvo do vas svakog dana u 17h, društvo, politika, servisne informacije, vreme i kultura na jednom mestu!

Ime i prezime

E-mail adresa

**Sportal.RS**

Sabalenka na naslovnoj strani brazilskog Voga sa jednom od najlepših glumica na svetu! /FOTO/

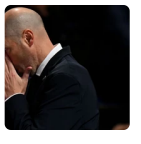
"Na TV-u je moguće da su bili koraci!" Penjaroja najavio Panatinaikos, pa...

šteta.

- Bomba je bačena kod ulaznih vrata restorana. Tom prilikom oštećeno je staklo na ovom ugostiteljskom objektu, ali i na susednom lokalu - kaže izvor "Blica".

Detonacija je uznemirila stanare okolnih zgrada, a policijske patrole su ubrzo po prijavi stigle na lice mesta.

Policija je odmah obezbedila mesto događaja, postavila trake i započela uviđaj, a o svemu je obavešteno nadležno tužilaštvo.

## Pre dva dana bačena bomba na Vračaru

Podsetimo, policija aktivno traga za nepoznatim napadačem koji je 3. februara bacio bombu na restoran u Severnom bulevaru i tom prilikom naneo veliku materijalnu štetu.

Eksplozija se dogodila nekoliko sati nakon što je UKP upao u jedan poznati beogradski restoran u Beogradu i uhapsio grupu mladića koji se sumnjiče da su poslednjih meseci reketirali vlasnike ugostiteljskih objekata kao i bacali bombe na lokale u prestonici.

#Bomba #Restoran #Novi Beograd #Ručna bomba

Ad

Haos u Istanbulu, stigao Kante u Istanbul i na ruke dobio skoro...

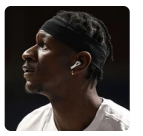
Bonga otkrio da li su bili koraci protiv Makabija, pa poručio: To je košarka, nekad...

Šta se dešava sa Kejnom?

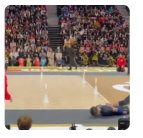
Japanski odbojkaš završio na TV špicama: Klizao ispred mreže, kleknuo, pa napravi...


Ad


## PREPORUČUJEMO

TRI SESTRE SKOČILE SA DEVETOG SPRATA Roditelji im oduzeli telefon, pa odlučile da se ubiju: Ocu pre...

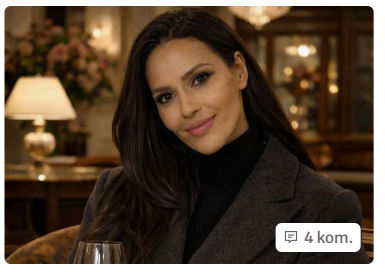

"IMALA SAM RAK ZA RAKOM, POTPISALA SAM DA PREKIDAM HEMOTERAPIJE" Ćerka pokojnog...

UHAPŠEN MUŠKARAC (33) KOJI JE BACIO BOMBU NA KUĆU ZDRAVKA ČOLIĆA Ovo su detalji

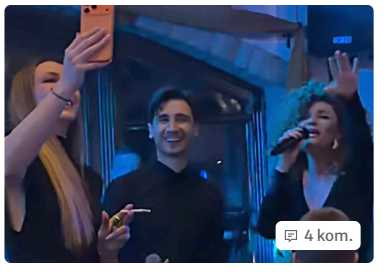

PORODICA I PRIJATELJI DO JUTRA SLAVILI ROĐENJE SINA MILICE TODOROVIĆ Sve se orilo! Kum se...



**Pridružite se**

Saznajte sve o najvažnijim vestima i događajima, pridružite se našoj Viber i WhatsApp zajednici ili čitajte na Google News.

Blic Viber | Blic WhatsApp | Google News

Komentari

2 komentara | Pošaljite komentar

## IZDVAJAMO ZA VAS

Melanija PROGOVORILA O PUTINU i sada svi BRUJE o onome što je rekla

NAJLEPŠA SPORTISTKINJA SVETA stigla na ZOI u velikom stilu: Izgleda kao da je AI, a verenica je čoveka ko...

Pevačica se OBRUKALA na nastupu: Mreže bruje da su joj ISPALE PELENE tokom igranja, objavljen šok snimak

## VIŠE SA WEBA

Vila, Porše i 100.000 franaka za posebne tablice: Kako je albanski "šeik" sa tzv. Kosova prevario...

Brat i sestra upali u leden potok, ujak čuo vrisku i skočio u vodu: Devojčica izdahnula lekaru na rukama

Na današnji dan Sarajevo je prekrio najveći sneg: Ljudi spavali u gradskom prevozu, snimci su...

## NAJNOVIJE IZ RUBRIKE HRONIKA

0 kom.

ZAPALJEN "RENDŽ ROVER" SVEŠTENIKU SPC Policija uhapsila osumnjičenog: Mijajlu Backoviću...

2 kom.

JOŠ JEDNA BOMBA BAČENA NA LOKAL! Nova drama u Beogradu: Eksplozivna naprava oštetila poznati restoran!

4 kom.

BANKARKA POKRALA SA RAČUNA KLIJENATA PREKO 10 MILIONA! Akcija policije u Novom Sadu:...

2 kom.

"BLIC" SAZNAJE Policija pohapsila "Vračarce" u poznatom restoranu na Severnom bulevaru, a onda je...

4 kom.

OŠTETIO BUDŽET NOVOG SADA ZA 2,3 MILIONA! Novo hapšenje u akciji borbe protiv korupcije: Odgovorni preduzeća muljao sa parama ČETIRI godine!

0 kom.

LICE JOJ JE BILO UNAKAŽENO! Isplivali jezivi detalji obdukcije ubistva na Arubi: Boris krvnički...

30 kom.

"JE*OTE , OVA NIKAKO DA UMRE" David iz Koteža mučki je ubio svoju baku, dok je sve gledao njegov...

1 kom.

"IDEM DA NASTAVIM ONO ŠTO SAM POČELA..." Bivša tužiteljka za kojom je raspisana poternica u Crnoj Gori...

INFO NAJNOVIJE | SPORTAL

10:40 Svetska banka upozorava: Pakistan mora da stvori 30 miliona radnih mesta u narednoj deceniji

10:35 JOŠ JEDNA BOMBA BAČENA NA LOKAL! Nova drama u Beogradu: Eksplozivna naprava oštetila poznati...

10:30 SA 13 GODINA SNIMILA ALBUM, PA NESTALA SA ESTRADE Ovako danas izgleda Anica Milenković: Neguje prirodan izgled,...

Sve najnovije vesti

### Zabava

SA 13 GODINA SNIMILA ALBUM, PA NESTALA SA ESTRADE Ovako danas izgleda Anica Milenković: Neguje...

(VIDEO) PRVI SNIMAK OCA DETETA MILICE TODOROVIĆ Na proslavi je pozvao na video, Kaća Živković mu...

"KAD JE FRKA KAO SADA MUK, TAJAC, SVI SU TU KAD JE LEPO" Trudna Edita Aradinović objavom...

Ako ovo ne uradite u februaru, bašta će vam PROPASTI NA PROLEĆE: Stručnjaci...

Ovo su NAJMODERNIJE JAKNE ZA PROLEĆE 2026: Mogu da se nose svaki dan, lako se...

Najgore haljine sa Gremi nagrada: pojavila se sa pirsingom na golim...

Skandal na Gremiju: Šer nagradu dodelila pokojnom pevaču

Ceo život smo bili u zabludi: Šta se zapravo nalazi u supi iz kesice i da li je zdrava

## Biznis

POVRATAK NA POSAO 1.500 RADNIKA! Ova fabrika u Srbiji ponovo pokreće pogone, ali njena...

Povučen sir sa tržišta Srbije! Inspekcija upala u mlekaru, nezakonito...

"Bajden je ostavio ekonomski haos"! Tramp: Nasledio sam najgoru inflaciju

Porez na imovinu 2026: Pomeren rok za uplatu prve rate! Ovo je ključan datum u...

Danas stižu penzije ovoj grupi penzionera! Ovo je detaljan kalendar: Evo ko je...

## Zdravlje

Koliko želudac može da se proširi: Od limenke do balona nakon obilnog obroka

Nespretni, glomazni ili trapavi pokreti: Signali da je ataksija - problem sa...

Početni i teški simptomi kisele krvi: Respiratorna acidoza je potencijalno fatal...

Koliko često treba prati kosu: Lokne imaju svoj ritam

Unos tečnosti bitan je zimi koliko i leti: Pet toplih napitaka koji hidriraju kada je...

## Hronika

JOŠ JEDNA BOMBA BAČENA NA LOKAL! Nova drama u Beogradu: Eksplozivna naprava oštetila pozna...

OŠTETIO BUDŽET NOVOG SADA ZA 2,3 MILIONA! Novo hapšenje u akciji...

ZAPALJEN "RENDŽ ROVER" SVEŠTENIKU SPC Policija uhapsila osumnjičenog: Mijaj...

Ringier Serbia doo © Blic.rs 1996-2025