Nikola Vavić bio meta eksplozije u centru Beograda: Bomba u Kosovskoj ubila makedonskog manekena (Foto)

Eksplozija u Kosovskoj ulici u Beogradu bila je namenjena Nikoli Vaviću.

Prenosi: Marija Petrović
Objavljeno 11.11.2025. 16:12h

Komentariši

Reaguj Komentariši

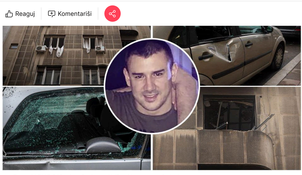

Foto: MONDO/Stefan Stojanović/Društvene mreže/printscreen

Slušaj vest 02:06

Eksploziv "**pentrit**" koji je slučajno detoniran u Kosovskoj ulici u centru Beograda 1. oktobra ove godine u večernjim časovima je, prema saznanjima portala "Republika", bio namenjen osuđivanom navijaču i venčanom kumu Veljka Ražnatovića, **Nikoli Vaviću (34)**. Kako saznaje ovaj portal, istraga je utvrdila da je on bio planirana meta napada.

"*Tokom istrage eksplozije u Kosovskoj ulici utvrđeno je da je stvarna meta napada bio Nikola Vavić. Prema operativnim saznanjima, motiv se dovodi u vezu s njegovim prijateljskim odnosima i kontaktima s osobama iz kriminogene sredine, odnosno jednim od vođa 'škaljarskog klana'* ", otkriva izvor ovog portala.

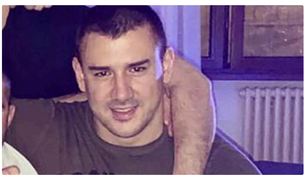

Nikola Vavić Foto: društvene mreže/printscreen

Ko je Nikola Vavić?

Nikola Vavić je osuđivani navijač Partizana i venčani kum Veljka Ražnatovića. On je, prema saznanjima "Republike", bio meta napada i krajem septembra 2024. kada je upucan u Ulici Slavka Ćuruvije na Savskom vencu u Beogradu.

Ima dva brata, **Đuru i Aleksandra**, i sva trojica su poslednjih godina često u medijima u rubrici crne hronike. Prema pisanju pomenutog portala, njihova imena često su se dovodila sa beogradskim navijačkim grupama i kriminalnim radnjama poput trgovine narkotika i korišćenje vatrenog oružja.

Da podsetimo, mladić M.S. je stradao u eksploziji u stanu u Kosovskoj ulici u centru Beograda. Sumnja se da je iznajmio stan na dan i da je slučajno aktivirao moćnu eksplozivnu napravu koja je trebalo da se iskoristi za likvidaciju jednog vođe navijača Partizana.

Pogledajte fotografije sa mesta eksplozije u Kosovskoj ulici u centru Beograda

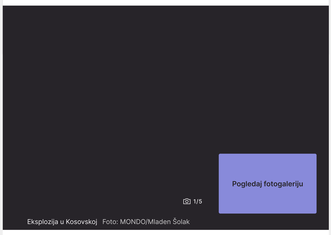

Eksplozija u Kosovskoj Foto: MONDO/Mladen Solak

BONUS VIDEO:

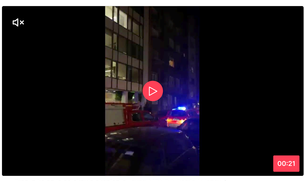

Stan iz kojeg je odjeknula eksplozija Izvor: MONDO/Đorđe Milošević

(Republika /MONDO)

PROČITAJTE I OVO

CRNA HRONIKA
"Moj sin nije kriminalac, prevaren je": Oglasio se otac stradalog mladića u eksploziji u centru Beograda

CRNA HRONIKA
Poznato ko je bio meta bombe iz stana u centru Beograda: Mladić preživeo navijački sukob na Gazeli (Video)

CRNA HRONIKA
Manekena u centru Beograda raznelo 1,5 kilograma razornog eksploziva: Oštećeno pola ulice u snažnoj detonaciji

CRNA HRONIKA
Stradali mladić u eksploziji u centru Beograda pobegao iz kućnog pritvora: Sudilo mu se za pokušaj ubistva u Skoplju

Prethodna vest Sledeća vest

TAGOVI

EKSPLOZIJA BEOGRAD

Pridruži se MONDO zajednici.
Instagram Facebook TikTok Google News

PRATITE NAS NA

MONDO TEMA

EKONOMIJA
AI preuzima poslove brže nego što mislimo: Turinski za MONDO o tržištu rada u Srbiji, dao savet zlata vredan
Reaguj 2

DRUŠTVO
"E, kad ste iz Beograda za vas ću da imam!": Srpkinja letovala u Hrvatskoj, a jedno još nigde nije doživela
Reaguj 3

EKONOMIJA
Sme li majstor da vam naplati izlazak na teren? Stručnjak objašnjava u kom slučaju je to jedino moguće
Reaguj 2

EKONOMIJA
Iznajmljivanje vila za proslave sve popularnije: Srbi plaćaju i do 850 evra, istražili smo cene
Reaguj 1

DRUŠTVO
Kafa košta 160 dinara, a pogled puca na "džunglu": Ovde se u Savu skače u "Tarzan stilu" i jede riblja čorba (Foto)
Reaguj Komentariši

NAJVIŠE KOMENTARA

1 "Shvatio sam šta želim da mi piše na nadgrobnom spomeniku": Novak na ivici suza pred kamerama
19

2 "Ne postoji cena, ni kompenzacija": Crvena zvezda ostaje bez Rijere, stiglo ponočno saopštenje Kluba
4

3 Dijana Hrka hitno prebačena u bolnicu: Na klinici je na kojoj je bio i Toma Nikolić
4

4 Radoslav Repac novi komandant Žandarmerije
4

5 Masovna tuča na Trgu bana Jelačića: Uznemirujući snimak nasilja u Zagrebu (Video)
4

Evropom će se putovati mnogo brže i lakše: Od Sofije do Atine za 6 sata umesto 14

Svet obara rekorde u energiji vetra: Izgrađeno 64% više vetroelektrana u prvoj polovini 2025.

Pronađena najveća paukova mreža na svetu: Nalazi se na granici dve zemlje unutar mračne pećine

© 2025. MONDO, Inc. Sva prava zadržana.