ZABAVA

Nepoznat muškarac potegao pištolj na natupu Mie Borisavljević: Oglasila se pevačica!

Izvor: 24sedam.rs | Datum: 21.09.2022 | 10:36

Foto: PrtSc/Twitter

Sve se odvilo u Obrenovcu, krajem vikenda.

Mia Borisavljević je doživela pravu dramu, pošto je javnosti nepoznat čovek potegao pištolj na njenom nastupu u Obrenovcu, u nedelju veče. Obezbeđenje je moralo brzo da odreaguje, a kako, zatim, do masovne tuče nije došlo, pevačica objašnjava kako iz tog razloga i nije prekidala svirku koju je držala.

„Mislim da nije bila ni svesna...”

– Ništa nije ukazivalo na to da može da nastane problem. Ljudi su došli da se zabave. Bilo ih je raznih, a u jednom trenutku je počelo hoškanje između nekih mladića. Jedan je izvadio pištolj i devojke koje su bile u blizini počele su da vrište. Potukli su se – prisećao se insajder, pa nastavio:

– Pevačica je za to vreme pevala, nije prekidala. Mislim da ona nije ni bila svesna da je neko potegao oružje jer je bio mrak. Obezbeđenje kluba je odmah skočilo i izbacilo tog čoveka sa pištoljem – tvrdi izvor s lica mesta za „Kurir”, a zatim se oglasila i Mia.

Borisavljevićeva je, iz svog ugla, prepričala šta se dogodilo, pa i potvrdila da zbog mraka nije videla da je došlo i do potezanja vatrenog oružja.

– Bila je neka tuča i obezbeđenje je reagovalo. Izveli su nekog čoveka napolje. Ja nisam videla šta se dogodilo. Čula sam da je vadio pištolj, ali nisam videla, jer je velika diskoteka. Nastup nisam prekidala, jer nije bila masovna tuča, već su uspeli brzo da odreguju i ne remete ostale goste – rekla je ona za pomenute medije.

Pročitajte još:

Pevači već zakazali nastupe za doček: S novim cenama neki će za jednu noć zaraditi i čitav stan! Ovo su novogodišnji rekorderi

Kako 24sedam saznaje, estrada je znatno podigla honorare za 31. decembar. Letnja sezona završena je za estradu, a brojni pevači već su požurili i zakazali novogodišnje nastupe ili na tome upravo rade. Doček 2023, međutim, značajno će se razlikovati od prethodne godine, jer će se pevači po svemu sudeći, dobro opariti. Kako je 24sedam nedavno [...]

Opširnije

Preuzmite našu Android aplikaciju sa Google Play Store.

Tagovi:

estrada | Mia Borisavljević | nastup | pevačica

PROČITAJTE JOŠ:

Baka Prase otišao u policiju u majici kojom provocira Mitrovića: Jutjuber se oglasio po izlasku iz Tužilaštva

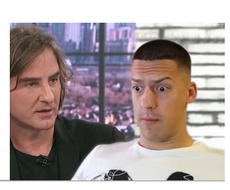

ZABAVA | 22.09.2022

Karleuša napada, žiri “Zvezda Granda” ćuti kao zaliven! Samo jedan član joj poručio: Ko gubi, ima pravo da se ljuti!

ZABAVA | 22.09.2022

Rađenova devojka pokazala trudnički stomak! Pevačica potvrdila lepe vesti (FOTO)

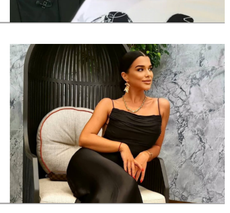

ZABAVA | 22.09.2022

Goca Tržan i Raša Novaković podelili lepe vesti: Za njih je danas važan dan (FOTO)

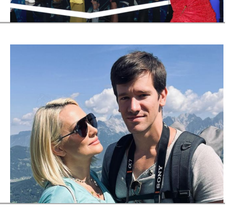

ZABAVA | 21.09.2022

Dok region bruji o nastavku „Zvezda Granda”, Marija Šerifović saopštila dve važne odluke (FOTO)

ZABAVA | 21.09.2022

Helenu Topalović frizer nije štedeo! Duga kosa je nestala, ona poručila: Takav mi je horoskop! (FOTO)

ZABAVA | 21.09.2022

Pevači već zakazali nastupe za doček: S novim cenama neki će za jednu noć zaraditi i čitav stan! Ovo su novogodišnji rekorderi

ZABAVA | 21.09.2022

Prvo gostovanje Sanje Vučić bez Ivane i Ksenije: Uvek sam mogla da se oslonim na njih, sad je sve na meni

ZABAVA | 21.09.2022

Sedim u jednoj od najskupljih stolica u državi: Đorđe David o honoraru u „Zvezdama Granda“

ZABAVA | 20.09.2022

Imala sam utisak da mi na čelu piše “raspuštenica”: Gocu Tržan je razvod koštao mnogo: Prošla sam kao bos po trnju

ZABAVA | 20.09.2022

2021 © Sva prava zadržana. Portal vojvodinauzivo.rs

Design: Premier dizajn studio