Ad

Ad

PRIPADNIK SAJ ZAUSTAVIO PUCAČA SA NOVOG BEOGRADA Najnoviji detalji pucnjave u restoranu: Specijalac bio van dužnosti na piću, a onda je usledila DRAMA

21. maj 2026. · 12:57

Dodaj Blic kao željeni izvor na Googlu
0

Foto: Dj. Kojadinović / Ringier

Pucnjava u kafiću

Najčitanije vesti

Bačen Molotovljev koktel na kafić Vuka Bajruševića: Pre 5 meseci ranjen u...

"SUPRUGA PRIJAVILA NESTANAK 13. MAJA OKO 16 ČASOVA" Oglasilo se Tužilaštv...

ZAPALJEN LOKAL U CENTRU BEOGRADA Goreo kafić u vlasništvu...

NEŠOVIĆ BIO ŽIV SATIMA POSLE PUCNJAVE Novi ŠOKANTNI DETALJI i...

Blic Dnevni Newsletter

Blic

- Za pucnjavu je uhapšen M. D. (24) koji je zadržan po nalogu Višeg tužilaštva na 48 sati
- Još uvek nisu poznate okolnosti koje su dovele do pucnjave u restoranu

Slušaj vest 0:00 / 0:00

Ad

Sportal.RS

Problem manje za Partizan

"Izvuci kreditnu karticu, plati piće!" Princ Vilijam ludovao zbog pobede Aston...

Najvažnije vesti dolaze prvo do vas svakog dana u 17h, društvo, politika, servisne informacije, vreme i kultura na jednom mestu!

Ime i prezime

E-mail adresa

U poznatom beogradskom restoranu na Novom Beogradu došlo je do pucnjave kada je ranjen vlasnik lokala G. S., se saznaje, pripadnik SAJ koji se zatekao na licu mesta odmah je savladao napadača.

(FOTO, VIDEO) PRVI SNIMCI SA MESTA PUCNJAVE NA NOVOM BEOGRADU Ranjen vlasnik...

"BLIC" SAZNAJE Pucnjava u poznatom restoranu na Novom Beogradu, ranjen vlasnik lokala

Pripadnik SAJ, koji se zatekao u poznatom restoranu za vreme pucnjave, nije bio na dužnosti. On je sticajem okolnosti sa drugarom sedeo na piću u restoranu.

- Kada je došlo do pucnjave, pripadnik SAJ je pojurio naoružanog napadača i savladao ga. Zadržao ga je dok policija nije došla - kaže za Informer.rs dobro obavešten izvor.

Kako smo pisali, ranjeni muškarac je sa prostrelnim ranama prevezen u Urgentni centar.

Pucnjava u kafiću

Pucnjava u kafiću

Pucnjava u kafiću

- Oko 11.30 časova čuli su se rafali, odmah je prijavljeno da je došlo do pucnjave u novobeogradskom restoranu, a jedna osoba je privedena na informativni razgovor - govori dobro obavešten izvor Informera.

Kako nezvanično saznajemo, uhapšen je M. D. (24) koji se sumnjiči za

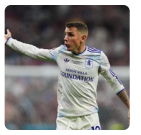

Da li ste videli nešto čudno na dresovima Vile? Turci u poslednji čas sprečili Engleze ...

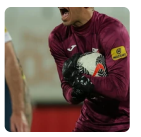

Kakva poruka golmana Vojvodine: Dajte nam Hajduk iz Splita!

Arteta pred potpisivanjem ugovora koji će ga učiniti jednim od...

Srbija nadigrala Grbićevu Poljsku u trileru, selektor poručio: Pokazali sm...

Ad

pucnjavu u restoranu.

Pucač je uhapšen po nalogu Višeg tužilaštva u Beogradu policija mu odredila 48 sati zadržavanje.

Za sada nije poznato pod kojim okolnostima je došlo do pucnjave Novom Beogradu.

(Informer)

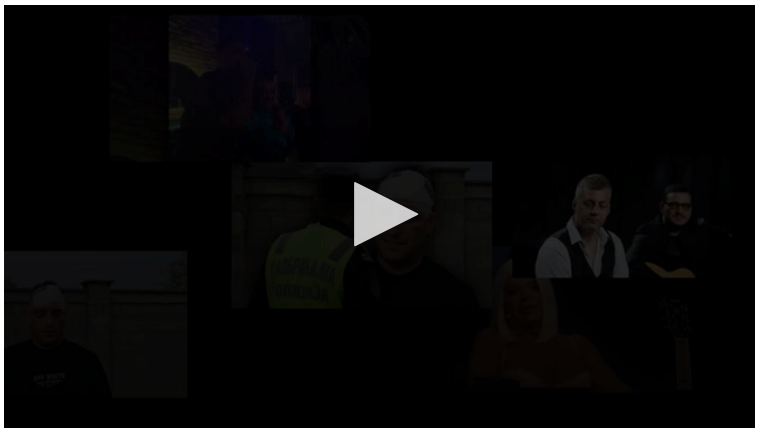

#Pucnjava #Novi Beograd #Restoran

Ad

PREPORUČUJEMO

Luksuzna vila od 350 kvadrata za cenu garsonjere u Beogradu: Oglas iz Vojvodine "zapalio" mreže,...

Fridrih Merc predlaže da zemlje Zapadnog Balkana uđu u EU po novim pravilima

"NIKADA NISAM VIDEO DA JE NEKI OD OVIH OTKAZAO!" Mehaničar otkrio 3 polovna automobila do...

Evo zašto Vučić zaista ide u Kinu odmah posle Putina i Trampa

Pridružite se

Saznajte sve o najvažnijim vestima i događajima, pridružite se našoj Viber i WhatsApp zajednici ili čitajte na Google News.

INFO NAJNOVIJE SPORTAL

13:10 EK: Privredni rast evrozone usporiće ove godine zbog sukoba na Bliskom istoku

13:10 OVU PESMU TANJE SAVIĆ TREBALO JE DA SNIMI SLAVICA ĆUKTERAŠ Posle mnogo godina otkrila zašto je odbila: "Nisam...

13:10 EKSPLOZIJA U STANU U MOSKOVSKOJ OBLASTI! Požar odneo dva života: 15 ljudi evakuisano, troje povređeno među njima ...

Sve najnovije vesti

Zabava

OVU PESMU TANJE SAVIĆ TREBALO JE DA SNIMI SLAVICA ĆUKTERAŠ Posle mnogo godina otkrila zašto je odbil...

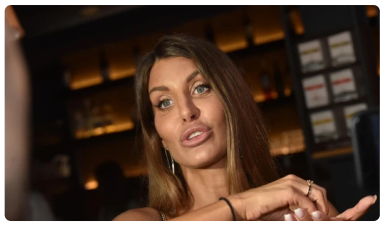

JELENA RADANOVIĆ PROGOVORILA O RAZVODU: "Samo ustaneš ujutru i tako odlučiš, gurneš ga u prošlost"

"JA SAM SVOJE PRIZNAO, PRIZNAJ I TI" Anđelo nikad žešće isprozivao trudnu Anitu i Luku, ni oni mu nisu...

Blic Viber | Blic WhatsApp | Google News

Komentari

Pošaljite PRVI komentar

IZDVAJAMO ZA VAS

Za njom je LUDEO SVET, oženio je Enrike Iglesijas, a sada je snimljena tri meseca posle porođaja i izgleda...

Amerikanac kupio RUINIRANU KUĆU usred šume na Balkanu za 5.000 evra, pa napravio VILU NA BRDU – i ...

"KRALJ JE MRTAV!" Muk i neverica zavladali posle jezive objave – SKANDAL KAKAV SE NE PAMTI!

VIŠE SA WEBA

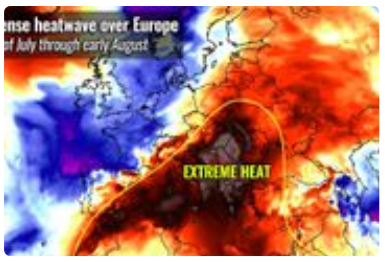

Meteorolozi digli uzbunu: "Ovo bi mogao biti najgori toplotni talas u modernoj istoriji"

ALARM "U mojoj zemlji je hroničan nedostatak muškaraca, ovo je izuzetno opasno mesto za sve...

Aleksandar našao na putu dvoje dece koje su roditelji napustili: "Nisu iz naše zemlje, kad sam video ranac..."

NAJNOVIJE IZ RUBRIKE HRONIKA

6 kom.

"BLIC" SAZNAJE Pucnjava u poznatom restoranu na Novom Beogradu, ranjen vlasnik lokala

0 kom.

PRIPADNIK SAJ ZAUSTAVIO PUCAČA SA NOVOG BEOGRADA Najnoviji detalji pucnjave u restoranu: Specijalac bio van dužnosti na piću, a onda je...

0 kom.

"NIJEDNA INSTITUCIJA NITI JEDAN POJEDINAC, NISU IZNAD ZAKONA" Predsednik Vrhovnog suda otvorio...

0 kom.

(FOTO, VIDEO) PRVI SNIMCI SA MESTA PUCNJAVE NA NOVOM BEOGRADU Ranjen vlasnik lokala,...

0 kom.

UHAPŠENI DILERI NA ZVEZDARI I VOŽDOVCU Među njima muškarac (51) i tinejdžer (19): Policija im upal...

Žena

Ruskinje otkrile TRIK ZA PRANJE PROZORA koji olakšava život: Dodajte DVA JEFTIN...

Napravite NAJSOČNIJU PITU SA PUDINGOM OD VANILE I TREŠNJAMA: Sa ovi...

NAJSOČNIJE MESO iz rerne, lepše od onog iz restorana: Recept za BRZI RUČAK sa tajni...

Dnevni horoskop za četvrtak, 21. maj: BLIZANCI daju lakomislena obećanj...

9 grešaka zbog kojih vam jaja na oko ne budu UVEK NAJUKUSNIJA: Zvuči...

1 kom.

ZAPALJEN LOKAL U CENTRU BEOGRADA Goreo kafić u vlasništvu državljanina Rusije

18 kom.

Bačen Molotovljev koktel na kafić Vuka Bajruševića: Pre 5 meseci ranjen u pucnjavi na istom mestu

2 kom.

"SUPRUGA PRIJAVILA NESTANAK 13. MAJA OKO 16 ČASOVA" Oglasilo se Tužilaštvo o spekulacijama o smrti...

Biznis

Zakerberg "reže" bez milosti: Meta počela da otpušta 8.000 ljudi, razlog je jedan, a radnicima odmah ugaše...

Poslodavac iz Valjeva ima dilemu: Šta je od dokumentacije potrebno za prijavu...

Šta će biti ako pregovori s MOL-om propadnu pred novi "dan D"? Rusi ne daj...

EK: Privredni rast evrozone usporiće ove godine zbog sukoba na Bliskom istoku

Tinejdžerka čisti grobove po narudžbini: Od neobičnog posla...

Zdravlje

Neobični prvi znaci demencije: Bolest se često krije iza čudnih promena u ponašanju a ne gubitka...

Mali komandos na zadatku: Kada beba počinje da puzi i i šta ako "kasni"

Naučnici otkrili jeftin, prirodni lek za hipertenziju: Ulje od nane spušta krvni...

Celulit nije samo estetski problem – pogađa i sportistkinje i veoma mršave...

Tamne bradavice: Hormoni diktiraju boju, ali promena može da bude i alar...

Hronika

"BLIC" SAZNAJE Pucnjava u poznatom restoranu na Novom Beogradu, ranjen vlasnik lokala

PRIPADNIK SAJ ZAUSTAVIO PUCAČA SA NOVOG BEOGRADA Najnoviji detalji...

"NIJEDNA INSTITUCIJA NITI JEDAN POJEDINAC, NISU IZNAD ZAKONA"...

Ringier Serbia doo © Blic.rs 1996-2026