HRONIKA

21

NEZAPAMĆENA DRAMA U KRALjEVU: Ubijen bombaš, beba među deset talaca (FOTO)

G. Ćirović
četvrtak, 28. 09. 2017. u 09:44

Foto: G.Šljivić i „Fejsbuk"

Drama u kraljevačkom naselju Ribnica okončana ubistvom Danijela Jovanovića (32). Policija ga likvidirala zbog pretnji da će aktivirati bombu i ubiti sve koji su bili u kući

POSLE nezapamćene drame, koja se jutros oko 3.30 dogodila u Ulici Božidara Milunovića u kraljevačkom prigradskom naselju Ribnica, pripadnici policije likvidirali su Danijela Jovanovića (32), Kraljevčanina romske nacionalnosti, zbog pretnje da će ručnom bombom ubiti sebe i još deset osoba, među kojima i petoro dece, koje su se u tom trenutku nalazile s njim u kući.

Nekoliko sati ranije, policija je pokušala da uhapsi Danijela na autobuskoj stanici, gotovo u centru grada na Ibru, zbog pretnji da će baciti bombu na zgradu kraljevačke policijske uprave i zbog sumnje da je prethodnih dana počinio više teških krađa. Jovanović je tada izvadio ručnu bombu, zapretivši da će je baciti na policajce, a potom pobegao u Ribnicu, gde je pokušao da se sakrije kod svoje poznanice, u stanu na prvom spratu kuće u ovom naselju u takozvanoj "maloj Albaniji".

Iako su policajci mobilnim telefonom uspostavili kontakt sa Danijelom, on je odbio da se preda i zapretio da će aktivirati bombu i dići u vazduh kuću u kojoj se nalazilo još deset osoba, među kojima je bila i osamnaestomesečna beba i još četvoro dece, uzrasta od šest do 13 godina, kao i njegova petnaestogodišnja devojka.

Policija je brzo locirala gde se nalazi osumnjičeni i, zbog njegovih pretnji blokirala celo naselje, a potom, razbivši kapiju i ulazna vrata, upala u kuću. Kako saznajemo, Danijel je tada izvukao osigurač iz "kašikare", ali je jedan policajac, u poslednjem trenutku, uspeo da dođe do njega, onemogući ga da baci bombu, i tako spreči krvoproliće. Tom prilikom, Jovanović je - ubijen.

U stanu na prvom spratu kuće u "maloj Albaniji", gde se odigrala prava filmska drama, danas nije bilo nikoga. Komšije koje stanuju u prizemlju nisu bile raspoložene za razgovor sa medijima..

- Tog čoveka, koji je dolazio kod naše komšinice sa sprata, nismo poznavali. Odjednom se oko kuće sjatio veliki broj policajaca. Tek kasnije smo čuli da je hteo da aktivira bombu. Strašno, pa u kući su bila i deca - pričaju prve komšije.

Pročitajte još - DRAMA NA VRAČARU: Otkrivena bomba na skuteru (FOTO)

Slično govore i drugi meštani Ulice Božidara Milunovića, navodeći da su Danijela tek odnedavno počeli da viđaju u naselju.

- Koliko znam, ta žena kod koje je dolazio doselila se u tu kuću pre mesec dana. Tada je noću često iz njenog stana počela da se čuje buka i glasna muzika, pa sam nedavno morao da se požalim policiji - šireći ruke priča Tomo Milojević, komšija iz susudne kuće. - Policajci su blokirali naselje, a nas su upozorili da spustimo roletne, sklonimo decu i da ne izlazimo napolje. Posle izvesnog vremena začuli su se uzvici "bomba!" i "upadaj!", a potom se jasnuo čuo i pucanj.

Pročitajte još - Goloruk razoružao bombaša

POSLEDNjA PORUKA DEVOJCI

Danijel je na "Fejsbuku" svojoj maloletnoj devojci poručio da će "prokleta sudbina da ih rastavi" - "Bejbi, ako postoji život posle smrti, voleću te i tada".

Mesto gde je Jovanović likvidiran,foto G.Šljivić

"POLICAJCI, VIDIMO SE U ČITULjI"

ZBOG više krivičnih dela, Danijel Jovanović je na robiji proveo desetak godina. Na svom fejsbuk-profilu pod imenom "Nepošteno Pošten" nedavno je objavio pretnje da će se osvetiti policajcima što su ga "strpali u zatvor", objavivši i svoju fotografiju sa ručnom bombom.

"Danas vas dižem u vazduh... Danas ostvarujem svoj dečački san da dignem ceo SUP u vazduh i nemojte misliti da sam vam oprostio što ste me 10 godina strpali u zatvor. Probudili ste u meni ludilo, vidimo se u čitulji, drugovi moji. Živeo sam za ovaj dan, ne treba mi ništa u životu samo da se osvetim..." pored ostalog napisao je Danijel u svom postu objavljenom 25. septembra.

Drama na prvom spratu,foto G.Šljivić

Оглас

Berufsbegleitende Ausbildung
Top Preis für beste Qualifikation

NAJNOVIJE NAJČITANIJE

POLITIKA 15 1
(UŽIVO) SASTANAK VUČIĆA I ALBERTA U PALATI SRBIJA:
KNEZ Albert Drugi od Monaka doputovao je danas u zvaničnu posetu Srbiji, a na beogradskom aerodromu

REPUBLIKA SRPSKA 0 0
SIPA HAPSI SRBE PO RS: Na području

SVET 0 0
FAUČI DEMANTUJE TRAMPA: Korona

EKONOMIJA 0 0
SRBIJA OVE GODINE OČEKUJE

POLITIKA 0 0
SADA JE ZVANIČNO: Real Madrid neće

Sve najnovije vesti

Shop Now >>
Newchic

MAGAZIN

Kako je POLIMERSKI Glok u moćnom kalibru NADMAŠIO potpuno ČELIČNE pištolje (FOTO)

"Znam da ćeš biti tužna, ali PRESELILA SAM SE U SRBIJU i ŽIVIM kao u

Kim Kardašijan otkrila PRAVI RAZLOG zbog čega prestaje snimanje

PAUCI su najveći tokom JESENI: A ovaj je ispleo DŽINOVSKU MREŽU koja

Naslovna strana

Оглас

Drnda Internacional
Kompletna organizacija prevoza i prikupljanje dokumentacije
Drnda Internacional Saznajte više

KOMENTARI REAKCIJE

Vitalakademie Öffnen

This Facebook post is no longer available. It may have been removed or the privacy settings of the post may have changed.

Help Center

Pratite nas i putem iOS i android aplikacije GET IT ON Google Play Download on the App Store

NAJNOVIJE IZ RUBRIKE

(UŽIVO) SASTANAK VUČIĆA I ALBERTA U PALATI SRBIJA: Suveren Monaka doputovao je u zvaničnu posetu Srbiji (FOTO+VIDEO)

KNEZ Albert Drugi od Monaka doputovao je danas u zvaničnu posetu Srbiji, a na beogradskom aerodromu "Nikola Tesla" dočekao ga je ministar spoljnih poslova

SRBIJA OVE GODINE OČEKUJE REKORDAN ROD KUKURUZA: Prinos oko osam miliona tona

KUKURUZ će ove godine oboriti rekord. Iako je sa njiva skinuto tek nešto više od 33 odsto roda, očekuje se da će ukupan prinos biti oko osam miliona tona.

SADA JE ZVANIČNO: Real Madrid neće igrati svoje mečeve u LŠ na "Santiago Bernabeu"

Fudbalski gigant Real Madrid utakmice Lige šampiona u kojima će biti domaćin igraće na stadionu "Alfredo di Stefano" u klupskom trening centru, zbog renoviranja

NOVA ODLUKA KRIZNOG ŠTABA Skraćuje se radno vreme ugostiteljskih objekata, od sutra se sve zatvara u 23 sata

SVI objekti mogu da rade do 23 časa, uključujući i one sa baštama, to stupa na snagu od sutra - rekla je epidemiolog i član Kriznog štaba za borbu protiv korona

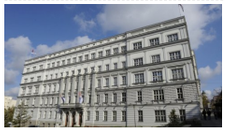

JAVNI DUG SRBIJE: U avgustu ostao na 56,7 odsto BDP-a

JAVNI dug Srbije iznosio je na kraju avgusta 2020. godine 26,608 milijardi evra, pri čemu se njegov udeo u bruto domaćem proizvodu (BDP) zemlje zadržao na istom nivou

KOMENTARI (21)

Dejan 28.09.2017. 11:07 (158) (13)

Ako vala! Sta je bre ovaj narod poludeo?!

sivac 28.09.2017. 11:07 (69) (207)

Poceli ste kao amerikanci da ubijate ljude kao zeceve.

majka 28.09.2017. 11:21 (162) (9)

@sivac - Sta je trebalo, da puste da pobije vise ljudi? Cemu sluzi policija i njeno oruzje, da ga upotrebi kad mora. Siledjije su preterale, moraju se opametiti, bar potencijalni.

pavle 28.09.2017. 11:21 (136) (8)

@sivac - e a sta je trebalo, da ga puste da se gadja bombama?

Утеривач 28.09.2017. 11:24 (114) (11)

@sivac - sivac: Вероватно би ти био срећнији да је овај убио децу или неког полицајца?! Имао бомбу и хтео да је активира! Тужан случај, али свака част полицији !

SVI KOMENTARI

PREPORUKA ZA VAS

Partizan pojačao najproblematičniju poziciju dovođenjem strelca prelepog gola u derbiju (VIDEO)

PAD IMUNITETA I PREHLADA! Ovi ČAJEVI su NAJBOLJI LEK! Preporodiće vas i za TREN OKA ćete biti ZDRAVI KAO DREN!

Žele da mu zabrane da učestvuje na izborima!

(VIDEO) ROMANA PANIĆ OTKRILA DETALJE HAPŠENJA U AUSTRALIJI: "Policajci su upali u sobu sa pištoljima, pronađeni su

Turska, Gruzija i Iran se udružili protiv Jermenije

Učestali napadi u vodama Španije i Portugala! (VIDEO)

POLITIKA 58 4

POTPISAN UGOVOR O IZGRADNji FRUŠKOGORSKOG KORIDORA: Od

Predsednik Srbije Aleksandar Vučić sastao se danas u Beogradu s predstavnicima kompanije "Chinaa

EKONOMIJA 48 1
BRZA SAOBRAĆAJNICA DO MARTA 2024:

EKONOMIJA 38 2
U MOM BLOKU O ČEN BO PIŠE: Šta je to zapisao

POLITIKA 32 6
Evo šta Vučić PRVO URADI posle svakog

POLITIKA 18 1
VUČIĆ ČESTITAO PUTINU ROĐENDAN:

Sve najnovije vesti

PREPORUKA ZA VAS

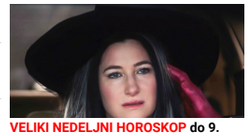

VELIKI NEDELJNI HOROSKOP do 9. OKTOBRA: OVAJ ZNAK nek se spremi na UŽASNE DANE, dugo mu zvezde

Učestali napadi u vodama Španije i Portugala! (VIDEO)

Nešto na šta "delije" nisu navikle i može li se u novu sezonu sa

Iduće godine eksplozija cena!

Hapšenje Stefana Đurića uzdrmalo estradu: Rastine

"GAGI VIŠE NIJE DEO MOJE PORODICE" Đole otvorio dušu o bratu

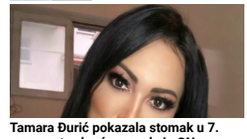

Tamara Đurić pokazala stomak u 7. mesecu trudnoće, a onda je ON upao u kadar!

Ovih pet mesta su najrizičnija za prenos COVID-19

Preminuo Džoni Neš

Tragedija u Šapcu: Deda sa unukom vozio bicikl pa POGINUO

Rešen višegodišnji problem meštana u selu Bistrica, a pojedini ismevaju ceo proces: "Uvek je lakše uniziti, nego podržati uspeh"

"SMRŠAO SAM UKUPNO 200 KILOGRAMA" Marko Kon sad živi na ZALOGAJIMA hrane i otkriva kako topi višak: "Mogao bih 50 dana

Evo zašto nije dobro piti vodu pre jela

Ne ljuti Ovna, ne zameri se Škorpiji

OVDE SE MIKI KRIJE NAKON ŠTO JE TUKAO VLADIMIRA Viđa samo jednu osobu! Evo šta kažu oni koji ga poznaju

RUŠKU JAKIĆ ZAPROSIO PLEMIĆ Rekla je "DA", a onda je usledio OBRT - iznela je sve u javnost

PAŽLJIVO! OVO SU PRVI SIMPTOMI RAKA DEBELOG CREVA: Ako se otkrije na vreme, ova OPAKA bolest je IZLEČIVA!

Saznajte od drevnih Kelta kakav će vam život biti!

Otkrila simptome jedne od najsmrtonosnijih bolesti, pa se obratila voditelju: "Pitam vas, šta ste vi uradili?"

Đoković je ušao u glavu Nadalu, zgaziće ga u finalu!

by Aklamator

Web preporuke

Optimaler Zahnersatz

Zahnzusatzversicherung 2020 | Testsieger 2020 im Vergleich

Srbi udarili najjači šamar ALBANSKOM ČETNIKU! Abazovića će ove reči...

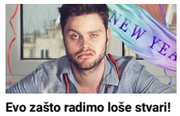

Evo zašto radimo loše stvari!

MUČIO SE DA DA DIŠE! STIGLI REZULTATI TESTA - Poznato da li je Zverev...

Evo kako da se pomoću svinjske masti rešite akni, oporavite kosu

Savršeni kroasani punjeni jabukama, medom, cimetom i orasima kakve do sada nist...

Znakovi koji ukazuju da pijete vode više nego što vam je potrebno

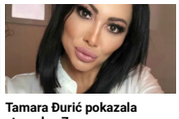

Tamara Đurić pokazala stomak u 7. mesecu trudnoće, a onda je ON upa...

U toku svečana ceremonija za princa od Monaka ispred Palate Srbija

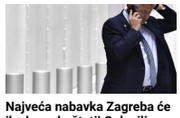

Najveća nabavka Zagreba će ih skupo koštati! Gube ili vize, ili evrozonu!

Branki (19) Albanci pucali u glavu, a onda je otac osvetio: Inspektor Simonović dao...

DOLIJALA PRAVDI: Krivična prijava protiv nesavesne majke sa Novog Beograda

Marko je ISKOPAO GROB svog oca! Deset godina ne nalazi mir zbog onoga što je pronašao u njemu

RASTA "PROPEVAO" NA SUDU Reper otkrio da je za drogu dao

Procurila istina o Mamićevom preuzimanju srpskog

Jedna od najpopularnijih glumica otkrila ŠOKANTNE DETALJE sa početka karijere: "Nisam smela da ih

Tanja Savić u rasulu: "Dušan ne brine o deci, SAMO JE U KAZINU,

Bahati Albanac na sendviče potrošio hiljade evra!

by Aklamator

Anketa

Da li ćete primiti vakcinu protiv sezonskog gripa?

- Da, kao i svake godine
- Da, prvi put, i to zbog straha od virusa korona
- Ne, ne spadam u rizične kategorije
- Nisam još odlučio(la)

GLASAJ | VIDI REZULTATE

Ovan

Muče vas finansije. Ne igrajte na kartu sreće, oslonite se samo na sebe. Uspeh vas čeka jedino ako se dobro pomučite i odreknete privilegija u kojima ste uživali. Odricanje, za vas, nije problem, naročito ako verujete u više ciljeve.

Horoskop

Vremenska prognoza

Beograd	21°C	UMERENA KIŠA
Novi Sad	18°C	UMERENA KIŠA
Niš	22°C	SLABA KIŠA
Kragujevac	16°C	UMERENA KIŠA
Subotica	17°C	UMERENA KIŠA
Vranje	17°C	UMERENA KIŠA

Ostali gradovi

Kursna lista

EUR	117.57 din
AUD	71.36 din
CAD	75.22 din
SEK	11.19 din
CHF	109.12 din
GBP	129.1 din
USD	100.22 din
HRK	15.52 din
BAM	60.11 din

Škorpiji posao zadaje glavobolju, Ovan zaljubljen do ušiju, a vi?

Rama zapretio: Neću tolerisati uvrede iz Srbije

DRUGA STRANA CECE RAŽNATOVIĆ Dejan Milićević raskrinkao folk divu:"Jedno...

Preporučuje ContentExchange

Web preporuke

ČETIRI "STERIJE" ZA "SEMPER IDEM": Uručenjem nagrada u Novom Sadu završeno šezdesetpeto Pozorje (FOTO)

Hofenhajm doveo još jedno pojačanje! Stigao reprezentativac Nemačke

INTERVJU Miloš Miša Krstić: Mladi danas i ne znaju šta je džez

FESTIVAL FILMA „ZLATNA BUKLIJA": U Velikoj Plani uručena priznanja najboljima

GOLGETER "UBICA" POTPISAO ZA PARTIZAN!

SIPA HAPSI SRBE PO RS: Na području Ugljevika nova akcija

OGLASIO SE PRVI ČOVEK TSC O PRODAJI KLUBA: Polaskani smo medijskim...

Preporučuje ContentExchange

POLITIKA

(UŽIVO) SASTANAK VUČIĆA I ALBERTA U PALATI SRBIJA:

SADA JE ZVANIČNO: Real Madrid neće igrati svoje mečeve u LŠ na

SVET NAKON KRIZE: Diskusioni forum o Srbiji između dva

NESREĆA KOD ŠAPCA Poginuo vozeći unuka u školu

PET SMRTNIH SLUČAJEVA U Hrvatskoj 363

EKONOMIJA

SRBIJA OVE GODINE OČEKUJE REKORDAN ROD KUKURUZA:

JAVNI DUG SRBIJE: U avgustu ostao na 56,7 odsto BDP-a

MIHAJLOVIĆ: Izgrađeno 350 km novog autoputa i

GODIŠNJICA VOJNE FABRIKE „SLOBODA" U ĆAČKU: Proizvodnji

IRIŠKI VENAC PO NEMAČKOM STANDARDU: On je

HRONIKA

KRALI KOLA I VOZILI SE PO VOJVODINI? Uhapšeni zbog krađe

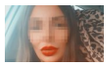

OVO JE MARIJA UBIJENA U PANČEVU: Iza nje ostalo dvoje

NISAM UZGAJAO KANABIS U "JOVANJICI": Predrag

TRAGEDIJA KOD ŠAPCA: Deda vozio unuka na biciklu pa

TRAŽE SVEDOKA IZ DB CRNE GORE: Odbrana traži da se sasluša ovaj

DRUŠTVO

NOVA ODLUKA KRIZNOG ŠTABA Skraćuje se radno vreme

NEDOSTAJE JOŠ 400.000 DOLARA: Nastavlja se akcija

OVAKO JE IZGLEDALA VEČERA KOD HOLBRUKA: Detalji

OKRŠAJ VODITELJA I DANICE GRUJIČIĆ Doktorka "preslišala"

VULIN O VEŽBI NA PEŠTERU: "Sadejstvo 2020" je prilika da se

Autorska prava © Kompanija Novosti, 2002. Sva prava su zadržana.