HRONIKA

NASILjE U BEGEČU: Preteći pištoljem oteo automobil?

Novosti online
17. 01. 2021. u 16:29

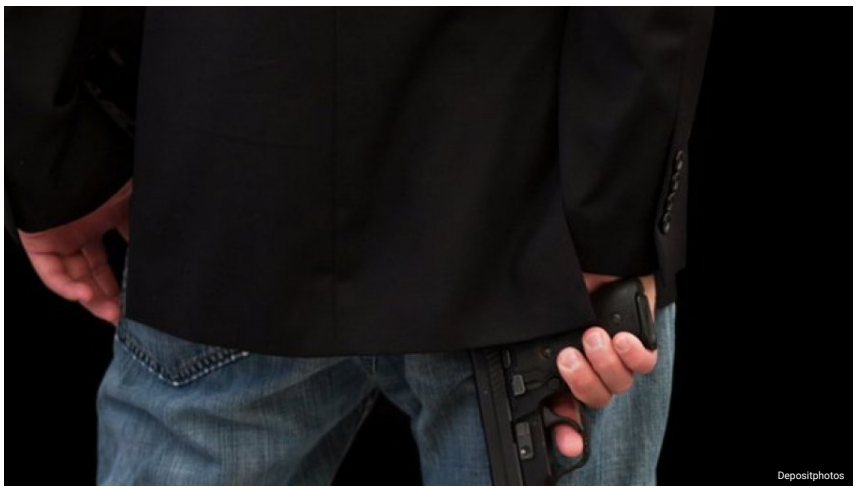
Depositphotos

U NOVOM Sadu je uhapšen N. L. (20) iz okoline grada zbog postojanja osnova sumnje da je u Begeču, uz pretnju pištoljem, oduzeo automobil pedesettrogodišnjem meštaninu a potom u Futogu izgubio kontrolu nad tim vozilom i udario u autobusko stajalište.

- Osumnjičeni je pokušao da pobegne sa lica mesta, ali je brzom intervencijom policije uhvaćen – navedeno je u saopštenju Policijske uprave u Novom Sadu.

Sumnja se takođe da je, bežeći, odbacio pištolj. Kod N. L. su, prilikom hapšenja, pronađeni nož i teleskopska palica.

U saradnji sa nadležnim javnim tužilaštvom, policija intenzivno radi na rasvetljavanju svih okolnosti tog događaja.

GRAFITI MRŽNjE NA KUĆAMA U FUTOGU: Uhapšena dvojica

EVO KO JE MIKA ALEKSIĆ: Poznati Beograđanin uhapšen

HITNO EVAKUISAN AERODROM U FRANKFURTU: U toku je

KAKO DA GA NE UHAPSE? Mačvanin vozio neregistrovana kola, bez

Pratite nas i putem iOS i android aplikacije GET IT ON Google Play Download on the App Store

TAGOVI Begeč Novi Sad hapšenje pištolj

DRUGI PIŠU

POVEZANE VESTI

BILA JE TO SAMO RUTINSKA KONTROLA: Šokantno otkriće u Subotici, policija uhapsila taksistu

PRIPADNICI Ministarstva unutrašnjih poslova u Subotici sinoć su na regionalnom putu između Subotice i Sombora uhapsili taksistu koji je vozio pod dejstvom psihoaktivnih

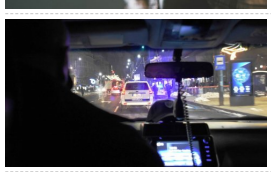
PRONAĐEN HEROIN U DVORIŠTU OSNOVNE ŠKOLE: Beogradska policija zaplenila velike količine droge u dve akcije

PRIPADNICI Ministarstva unutrašnjih poslova u Beogradu, u dve odvojene akcije, uhapsili su dve osobe i zaplenili drogu.

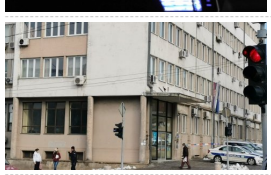
PRONAĐEN KOKAIN TOKOM PRETRESA AUTOMOBILA: Kruševačka policija zaplenila drogu, suvozač dobija krivičnu prijavu

DVE kesice kokaina bruto težine 10,92 grama nađene su juče popodne prilikom pretresa putničkog vozila „sitreon" na magistralnom putu Kruševac-Aleksandrovac,saznaju

USRED SRBIJE VREĐA NAŠ NAROD I ZEMLjU: Uhapšen Lajkovčanin zbok skandaloznog snimka

UHAPŠEN je P. R. (31) iz Lajkovca, osumnjičen da je u snimku koji je napravio i u javnost plasirao putem društvenih mreža više od tri minuta na najgrublji način

UHAPŠENA CRNOGORKA: Nosila torbu punu ekstazija

NOVOPAZARSKA policija, u saradnji sa Graničnom policijom i Upravom carina, uhapsila je crnogorsku državljanku K.S. (45) zbog sumnje da je počinila krivično

NAJNOVIJE NAJČITANIJE

HRONIKA 0 0
DETE (2) TEŠKO POVREĐENO U SUBOTICI: Majka otišla do

DVOGODIŠNjE dete teško je povređeno u porodičnoj kući u Celjskoj ulici u Subotici.

SVET 0 0
VENČANjE U KOVID BOLNICI: Rekli "da", pa

SVET 0 0
MUTACIJE DONOSE VEĆU OPASNOST:

FUDBAL 0 0
BAJBEK: Pripreme su paklene, srećan

SVET 0 0
POSLE TRAMPA NA REDU JE NETANJAHU:

Sve najnovije vesti

MAGAZIN

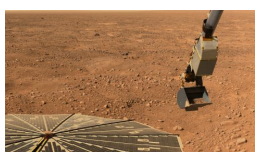
Na pomolu je OBRT u slučaju "ROZVEL": Otkriven TAJNI dnevnik ključnog obaveštajca! (VIDEO)

Snažni borac protiv PMS-A: Ali ČOKOLADA je dobra za zdravlje žena i

Šta gosti primećuju kad dođu: Neke stvari nam nisu pale na pamet

Doktorka TATJANA: Suv vazduh povećava rizik od INFEKCIJE, a ovo je PRVI

Naslovna strana

KOMENTARI (0)

Ime*

Email*

Vaš komentar...

OSTAVI KOMENTAR +

NAJNOVIJE IZ RUBRIKE

DETE (2) TEŠKO POVREĐENO U SUBOTICI: Majka otišla do toaleta, a onda se dogodio užas!

DVOGODIŠNjE dete teško je povređeno u porodičnoj kući u Celjskoj ulici u Subotici.

DETALjI DRAME KOD VLADIMIRACA: Očuh, koga je Milenko ubo nožem, u sanitetu izgovorio potresne reči

DRAGAN Ž. (50) iz sela Kaona, kod Vladimiraca, primljen je večeras u Opštu bolnicu u Šapcu, koji je, po prijemu, rekao da ga „nožem izbo postorak Milenko P. (20), koji se,

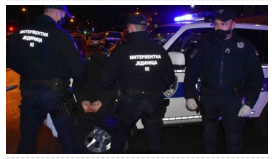

RASVETLjENO UBISTVO KOJE JE ŠOKIRALO BEOGRAD: Uhapšen osumnjičeni da je izbo muškarca na Paliluli, policija pronašla oružje

PRIPADNICI Ministarstva unutrašnjih poslova, Uprave kriminalističke policije, rasvetlili su ubistvo 43-godišnjeg muškarca i uhapsili M. R. (58) zbog postojanja osnova

PO VAKCINU PREKO DRINE: Gužve na Beogradskom sajmu, dolazili iz drugih krajeva Srbije, pa i iz Republike Srpske

NAJVEĆE zborno mesto za vakcinaciju protiv korone i danas je bio Beogradski sajam, gde je tokom celog dana nekoliko hiljada ljudi strpljivo čekalo satima u redovima

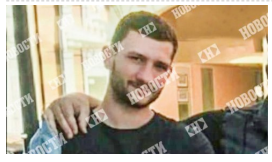

ILIĆU I SAVIĆU ODREĐEN PRITVOR: Osumnjičeni za ubistvo Šarca ostaje u crnogorskom zatvoru još 30 dana

DRŽAVLjANIMA Srbije Strahinji Saviću i Lazaru Iliću, koji su uhapšeni pre tri dana u Budvi zbog sumnje u umešanost u pripremi ubistva Budvanina Marka Ljubiše

KOMENTARI REAKCIJE

DRUŠTVO 166 12

POČIVAJ U MIRU, UČINIO SI SVE ZA SVOJU SRBIJU: Predsednik

PREDSEDNIK Srbije Aleksandar Vučić uputio je danas saučešće povodom smrti Predraga Marića, načelnika

CRNA GORA 53 6

IMA LI KRAJA Milo opet optužuje SPC i

DRUŠTVO 37 24

SRBIJA DOBILA KINESKU VAKCINU PO

POLITIKA 23 69

PREDSEDNIK VUČIĆ: Britanski soj korone stigao

EKONOMIJA 17 26

PREDSEDNIK VUČIĆ SAOPŠTIO SJAJNE VESTI:

Sve najnovije vesti

PREPORUKA ZA VAS

"Prvi put sam ih RADILA SA 16 GODINA, doktor nije znao koje sam godište": Aleksandra Subotić šokirala

Ova vrsta belog luka je najzdravija, a jednu ne bi trebalo nikad da

POČELO SUĐENJE MILANU KALINIĆU Optužen je za tuču na

Srbija globalni LIDER u vakcinaciji! Srpski Mark Zakerberg objavio grafiku koja sve govori (FOTO)

"Radim dva posla, sve je TEŠKO I NAPORNO" Srpska glumica se

Udarna vest iz kabineta Mila Đukanovića - Ovo je

Zahvalan sam na poverenju, hvatamo zalet za prvenstvo

ŠOKANTAN OBRT u slučaju Aleksića! Ipak postoje snimci Mike

Roditelji s decom se ponovo pojavili ISPRED ŠKOLE Mike

Jovana Jeremić priznala da bi mužu oprostila i ono najgore, ali i kakva je u se*su (VIDEO)

Bivša teniserka priznala zašto je baš Novaka izdvojila iz

Spiridonović na pozajmici (FOTO)

Ode nam Milomir Marić! Legendarni voditelj zvanično ZAVRŠIO KARIJERU

Poznati profesor prijavljen za ZLOSTAVLJANJE!

Užas u Velikoj Plani: KRVAVA tuča dva muškarca, jednom

PREPORUKA ZA VAS

MIKINA ŽENA OKUPILA RODITELJE UČENIKA Današnji čas u školi glume nije održan, svi napustili prostorije posle 10

Konačno se oglasila i sama Marina Tucaković: 'Nije ni najbolje baš, a nije ni toliko loše...'

"U Snežanu Savić sam bio SMRTNO ZALJUBLJEN, nisam ispoljio da ona oseti" Era otkrio da zapravo ima petoro dece, pa

Usmrtio devojčicu vozeći u alkoholisanom stanju

POČELO SUĐENJE MILANU KALINIĆU Optužen je za tuču na utakmici, a evo šta je rekao tužiocima

Tomović progovorio o istoriji sa novom zadrugarkom, a onda je Janjuš otkrio pikantne detalje o njoj! (FOTO/VIDEO)

I BOG STVORI MONIKU BELUČI! Isplivala FOTOGRAFIJA slavne glumice STARA 30 godina! /FOTO/

SP U RUKOMETU! Španija preslišala rivala u borbi za prvo mesto, Katar i Argentina Hrvatima dali poklon sa sve mašnom

OVO FARMACEUTI KRIJU OD VAS! Doktorka Todorović OTKRILA KOJE BILJKE LEČE i istine i zablude o njima!

Šijan ne pušta trudnu Bojanu dalje od sebe, ona blista u njegovom zagrljaju (VIDEO)

by Aklamator

Preokret u Višem javnom tužilaštvu! Evo šta se dešava sa Mikom Aleksićem

Ni po babu ni po stričevima, evo gde se Aca nalazi nakon privođenja policije (FOTO/VIDEO)

Jovana Jeremić priznala da bi oprostila suprugu prevaru, pa otkrila kakva je u se*su i koga bi kastrirala (VIDEO)

Jovana Jeremić priznala da bi mužu oprostila i ono najgore, ali i kakva je u se*su (VIDEO)

Kod njega pronađena fotografije osobe koju je trebalo da likvidira, kada su videli ko je meta, alarmirane su sve službe na Balkanu!

Vozači, vozite pažljivo i bez zimske opreme i lanaca ne krećite na put

by Aklamator

Web preporuke

Skandal na Svetskom prvenstvu! Rukometaše Slovenije otrovani pred...

Advokat pitao Miku da li je SILOVAO neku od devojaka: Isplivali detalji razgovora,...

Otkriveno zbog čega je umrla Mira Furlan

Evo zašto se Milena smejala na fotografiji sa Mikom: Istina je STRAŠNA, otkriva svu njenu PATNJU

Zidan uskoro odlazi sa klupe Reala, menja ga Nemac

Napravio skandal da bi prešao u Zvezdu, predsednik poludeo!

Jadranka Kosor EKSPLODIRALA: Neguj mo srbski se posprdali sa...

Neobični običaji za stolom koje morate ispoštovati ukoliko putujete u ove delo...

Ovo je bio muž Mire Furlan zbog kog su je proterale ustaše: Ostaće upamćen po...

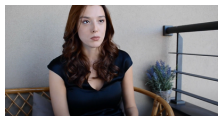

Otkrivena ISTINA o fotografiji na kojoj je Milena NASMEJANA sa Aleksićem...

Marija na ŠALTERU 8 meseci potkradala sugrađane, a onda ju je UHVATIO kolega kad je napravila ovu grešku

Velika akcija hapšenja zbog utaje poreza i pranja novca

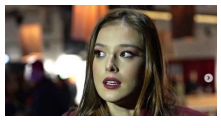

MONSTRUOZNO OSUDIO silovanu Milenu Radulović: Da joj nije prijalo, ne bi išla...

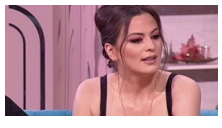

Milica Pavlović o kolegama: "Velike zvezde su umele da me udare laktom"

Preporučuje ContentExchange

Web preporuke

Anketa

Strahujete li da bi u dogledno vreme za slobodno putovanje širom sveta mogli da budu uvedeni tzv. kovid-pasoši?

- Da
- Ne
- Nisam siguran

GLASAJ | VIDI REZULTATE

Ovan

Netaktični ste i ne možete da uspostavite komunikaciju kako na poslu tako ni u ljubavi. Ako odložite dogovore i naporne aktivnosti, izbeći ćete nerviranje. Bez obzira na to koliko ste posvećeni i odgovorni, pravo je vreme da se malo i odmorite.

Horoskop

Vremenska prognoza

Beograd	5°C	KIŠA I SNEG
Novi Sad	5°C	KIŠA I SNEG
Niš	5°C	KIŠA I SNEG
Kragujevac	3°C	KIŠA I SNEG
Subotica	2°C	SNEG
Vranje	4°C	SLABA KIŠA

Ostali gradovi

Kursna lista

EUR	117.59 din
AUD	74.75 din
CAD	76.09 din
SEK	11.66 din
CHF	109.07 din
GBP	132.42 din
USD	96.52 din
HRK	15.52 din
BAM	60.12 din

Prošla godina je bila u znaku MEDVEDA, ali na rasprodaji ne kupujte TEDI-KAPUT, već ovu stvar

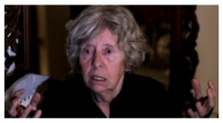

Nije mogla da veruje da se tako ponaša! Nakon što je Eva Ras videla kako je Mira...

DOSAD NEVIĐENO LICE NEMAČKE ISTORIJE: Ahim von Boris, reditelj i...

ODE LUSTER! U jednom potezu srušio sve po kući!

VIŠE OD 1.300 PARAĆINCA VAKCINISANO PROTIV KOVIDA: Lekari podsećaju ...

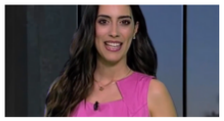

Ovo je najkraći minić koji ste ikada videli na televizijskim ekranima, Marija Egelja...

INTERVJU Tamara Dragičević: Možda će mi Silvana biti uloga života

Preporučuje ContentExchange

POLITIKA

KONTE PODNOSI OSTAVKU VEČERAS ILI UJUTRU? Italijanski

NEBOJŠA MILOŠEVIĆ: Zadovoljni smo prekidima, trudimo se

GRAĐANI ĆE ODLUČIVATI: Gradonačelnik Šapca o

OLIVERA JOVIĆEVIĆ POVLAČI TUŽBU PROTIV SERGEJA:

PREMIJERKA O UVOĐENjU SEKSUALNOG

EKONOMIJA

TRUDNICE I PORODILjE NEĆE BITI OŠTEĆENE: Ministarstvo saopštilo

UPIS U VINOGRADARSKI REGISTAR: Obaveza za

IRAN TRAŽI SRPSKI KUKURUZ: Skupštinski odbor za poljoprivredu

NA PRODAJU IMOVINA NAVIPA: Vrednost 705 miliona dinara

NOVEMBARSKA PLATA VEĆA NEGO LANE: Porasla za 6,4

HRONIKA

DETE (2) TEŠKO POVREĐENO U SUBOTICI: Majka otišla do toaleta,

DETALJI DRAME KOD VLADIMIRACA: Očuh, koga je Milenko ubo

RASVETLjENO UBISTVO KOJE JE ŠOKIRALO BEOGRAD:

ILIĆU I SAVIĆU ODREĐEN PRITVOR: Osumnjičeni za ubistvo

"U SRBIJI BI ME ODAVNO STRELjALI!" Čaba Der nastavlja da

DRUŠTVO

PO VAKCINU PREKO DRINE: Gužve na Beogradskom sajmu,

STIŽE NAM TEMPERATURNI OBRT! Večeras zahlađenje sa

PRAZNINA NASTALA NjEGOVIM ODLASKOM BOLNO ĆE TRAJATI:

ZADRŽALI SE 10 MINUTA, PA IZLETELI NAPOLjE: Roditelji sa

IMUNOLOG BORISLAV KAMENOV RAZBIO MIT: Vitamin D

Autorska prava © Kompanija Novosti, 2002. Sva prava su zadržana.