KONTAKT CENTAR: 0800 009 009
KASKO OSIGURANJE
Mogućnost plaćanja na 12 mesečnih rata.
TRADICIJA SIGURNOSTI
AMS OSIGURANJE

TOP PREPORUKE

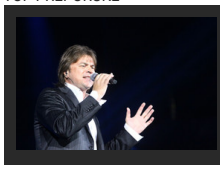
Ovo je dugo bila tajna: Evo kako se Alen Islamović ZAPRAVO ZOVE!

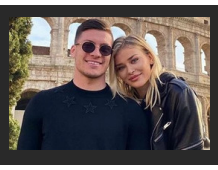
Luka Jović odrešio kesu pa kupio poklon Sofiji Milošević: Od ove CIFRE vam neće biti DOBRO!

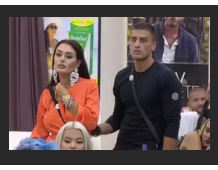
Majin otac izneo pikanterije iz ŽIVOTA ANE KORAĆ: Striptiz klub, madam od 50 godina i Suzuki džip!

*su
no

BLIC > VESTI > HRONIKA

NAPADAČ MU PUCAO U NOGE Ranjeni sin pevačice i estradnog menadžera ćuti o napadu

B. Bogosav · 03.02.2020. 18:46 · Komentara: 0 Like 0 Share Твитуј

FOTO: NENAD MIHAJLOVIĆ / RAS SRBIJA

Nikola Perović (36), sin pevačice Suzane Perović i estradnog menadžera Vlade Perovića, ranjen je juče ujutru u pucnjavi u centru Beograda.

Pucnjava se dogodila na raskrsnici ulica Maksima Gorkog i Gospodara Vučića kada su nepoznate osobe prišle Perovićiu i ispalile u njega hitac. Perović je ranjen tada u nogu, a prema prvim rezultatima istrage, u Urgentni centar prevezao ga je privatnim automobilom njegov otac, estradni menadžer Vladimir Perović (59).

FOTO: SCREENSHOT
Vladimir Perović

Nikoli Perovićiu konstatovane su lakše telesne povrede i zasad ne želi da sarađuje sa policijom i otkrije ko je na njega pucao iz vatrenog oružja.

Na mestu pucnjave proneđeni su metak i čaura. Policija je preuzela snimke sa sigurnosnih kamera sa objekata u blizini.

Slobodno vreme

Stariji građanin postao HIT na mrežama u Srbiji: Nema potrebe da proveravate, JESTE POLICIJSKI ČAS (VIDEO)

MISTERIJA BROJA "R": On mora da padne ispod 1 da bi se prekinuo LANAC ZARAZE, a u tome cela planeta ima VAŽNU ULOGU

Kako ne bi došlo do panike, jako je bitno razlikovati simptome KORONA VIRUSA i običnog GRIPA. Evo kako da to prepoznate

Inače, Nikola Perović poznat je policiji odranije po različitim incidentima.

PROČITAJTE JOŠ...

- **KO JE NIKOLA PEROVIĆ KOJI JE DANAS UPUCAN? Sin je Suzane Perović, osuđivani kriminalac, ležao u zatvoru, majka je danima plakala**
- **ŽESTOKE PRETNJE I BES Upucani sin Suzane Perović obratio se Mikiju Đuričiću i njegove reči UOPŠTE NISU BILE NAIVNE**
- **DETALJ IZ PROŠLOSTI Upucani sin Suzane Perović završio tenisku akademiju Novakovog rivala**

On je pre nekoliko godina bio saslušavan zbog nasilničkog ponašanja, a dok je Suzana, njegova majka, učestvovala u rijalitiju "Farma", Nikola je bio u zatvoru. On je 13. marta 2013. godine osuđen u Prvom osnovnom sudu zajedno sa još šestoricom učesnika u pljački pumpi. Takođe, bio je tužen i zbog ometanja javnog reda i mira.

- Slavio sam rođendan sa drugarima u Tašmajdanskom parku i malo smo više popili jer smo bili klinci. Policajac je u tom trenutku prišao da nas opomene i ja sam mu tako pijan skinuo šapku sa glave i krenuo da trčim po parku. Onda je on pozvao pojačanje i došlo je njih desetorica, gde su nas tukli i poslali u stanicu. Pala je tužba da sam ga napao, ali je ostala ova za ometanje javnog reda i mira - ispričao je ranije Nikola za medije.

Suzana Perović

Nikola je tada pričao da Suzana sve to shvata katastrofalno i da je plakala po ceo dan dok je njemu, kako je rekao, bilo "opušteno".

Nakon što je odležao kaznu zatvora zbog pljačkanja pumpi, on je dugo bio nedostupan nadležnim organima, zbog čega je za njim raspisana poternica jer je u pitanju ozbiljno krivično delo.

Planovi

U prošloj sezoni "Zadruge", dok je Suzana Perović bila učesnica, Nikola je u toku razgovora sa majkom tada otkrio da je završio tenisku akademiju Rafaela Nadala te da planira da otvori tenisku akademiju.

Komentara: 0 Like 0 Share Твитуј

NIKOLA PEROVIĆ SUZANA PEROVIĆ VLADIMIR PEROVIĆ PUCNJAVA RANJEN

Koja je tvoja reakcija? 13 glasova

Srećno 23% Ravnodušno 15% Zabavno 0% Smešno 15% Besno 46% Tužno 0%

Video

Nemate SREDSTVO ZA DEZINFEKCIJU? Napravite ga kod svoje kuće JEDNOSTAVNO

Kako ne bi došlo do panike, jako je bitno razlikovati simptome KORONA VIRUSA i običnog GRIPA. Evo kako da to prepoznate

KAKO SE ODVILO KLUPKO UŽASA Ova zemlja ima više od milion transplantacija godišnje, a prijavljeno je samo 10.000 donora. Sada je otkrivena ZASTRAŠUJUĆA TAJNA

PREPORUKA ZA VAS: by Aklamator

Nemate SREDSTVO ZA DEZINFEKCIJU? Napravite ga kod svoje kuće JEDNOSTAVNO

Žena

Kako je jedan eksperiment u italijanskom gradiću zaustavio širenje korona virusa: Ovo su svi detalji startegije koju podržava i

ALEKSANDROVA priča o trenutku kada im je BABICA POKAZALA KAKO DA PRESVUKU BEBU je URNEBESNA: Bacala mi je sina

Koliko KORONA VIRUS može da opstane na različitim površinama: U vazduhu i do 3 sata, a evo koliko se zadržava na metalu, plastici,

Milica je pre SEDAM meseci imala 137 kg i od stomaka nije mogla da vidi sopstvena stopala. Danas ima 55 kg manje i ne biste je

Najčitanije SADA

1. Očekuje se najjači udar korona virusa na Srbiju: Predsednik Vučić će se obratiti javnosti
2. Novi Pazar: Lekar došao iz Nemačke, UMESTO U IZOLACIJU OTIŠAO NA POSAO U
3. Usred afere zbog PREKRŠENE IZOLACIJE oglasio se Luka Jović I SVE JE JASNO
4. Aeorodrom "Nikola Tesla" ZATVOREN za međunarodni saobraćaj: Odluka
5. SVET PROTIV KORONE Slovenija zabranjuje okupljanje više od pet ljudi na ulici, u Severnoj

NOIZZ by Aklamator

BROJKE O KORONI KOJE SVI MORATE DA ZNATE: Evo koja je prosečna starost umrlih i koji dan je NAJKRITIČNIJI

ČELSI IZGUBIO TRKU: Liverpul završio veliko POJAČANJE!

Dr Branimir Nestorović otkriva da li ćemo na leto moći bilo gde da putujemo

Dnevni horoskop: Devica da se iskulira, Škorpija osvaja šarmom

Cvetovi od jabuka

KORONA VIRUS STIGAO U OBRENOVAC: Muškarac (50) sproveden na Infektivnu, nedavno je došao iz NEMAČKE

Prijavite se na BLIC Biznis newsletter
Vaš email
Jednom nedeljno šaljemo pregled najvažnijih poslovnih vesti.
Besplatna registracija
Poštujemo Vašu privatnost
Uvek se možete odjaviti.

GENIJALAC! Nećete verovati čime je ovaj čovek pokušao da UGASI VATRU, pa i dete bi znalo da to nije pametna ideja! (VIDEO)

Danijel Redklif priznao šta je radio posle snimanja "Hari Potera" i potresno je

Dnevni horoskop: Blizanci da odrede prioritete, Devica više ne mora da nosi

Književnica Marija Pavlović za NOIZZ: O buntu, Beogradu i Berlinu i

10 godina od smrti Ksenije Pajčin

Srpska mama o karantinu u Španiji: "Ovde je situacija alarmantna, najgore u Srbiji tek predstoji"

Pacijenti umiru kao ribe na suvom: Poruka medicinskog tehničara iz BiH koji radi u Italiji (VIDEO)

Ruski olimpijski šampion izneo teoriju o koroni: Previše panike, iza svega stoji krupni kapital

NEKRETNINE.RS
JEDINI PUT DO VAŠEG NOVOG STANA

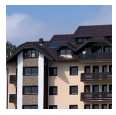
Novogradnja sa najlepšim pogledom na...
Zlatibor
30-65m2 1.300/m2 €

Dupleks u novogradnji
Karaburma
95m2 110.000 €

ZELENA AVENIJA - stambeno-poslovni...
Zemun
39-138m2 1680 -1900 €

Porodični stan
Vojislava Ilića
110m2 207.000 €

Kuća u širem centru
Inđija
360m2 57.000 €

Komentari

Komentari su potpuno anonimni. Za objavljivanje komentara je neophodno da imate svoj Blic nalog. Uputsvo kako da kreirate svoj nalog i koristite novu platformu za komentarisanje možete pogledati ovde.

Kreirajte svoj nalog ovde.

Pre slanja komentara, molimo vas da se upoznate sa pravilima kometarisanja i uslovima korišćenja sajta.

Komentara (0)

Napišite svoj komentar

Pretraga...

Budite prvi i započnite diskusiju na ovu temu!

NAJKOMENTARISANIJE...

Počeo sastanak Vučića i Merkel putem video-konferencijske veze
27 Komentara

SAZNAJEMO Danas zatvaranje aerodroma za međunarodni saobraćaj, a biće razmatrano i da li da se za pu...
21 Komentara

STIGLI NOVI RESPIRATORI U KCS Vučić: Borićemo se i pobedićemo
18 Komentara

Zvuk zahvalnosti: Beogradom u osam sati ODJEKNUO APLAUZ
15 Komentara

SUKOB SA POLICIJOM U KNEZ MIHAILOVOJ ULICI Stefanović: Muškarac napao patrolu, u toku noći izdata 1....
14 Komentara

Premijerka Ana Brnabić obišla danas volonterski centar na Vračaru
12 Komentara

Prikaži još članaka

Dodaj Vuukle Privatnost Vuukle

Pulsonline

KONAČNO se OGLASIO i Đole Đogani nakon što mu je cela porodica ušla u rijaliti!

SMRŠAO, PUSTIO BRADU I IMA NOVO IME: Anabela je sa njim u "Velikom bratu"

BIVŠA Gagijeva DEVOJKA ULAZI U ZADRUGU 3?!Prošla kao Anabela sa njim...

Gagijeva SESTRA zapanjila sve pričom: 'Luna je njemu dala auto od 7.000 a Andreju

STIGLI REZULTATI u Zadrugu: Luna NASTAVLJA DA LAŽE Anabelu!

Skandalozne optužbe: Marko Miljković koristi ZABRANJENE SUPSTANCE?!

Web preporuke

Gest fudbalera Partizana u doba koronavirusa pokazuje šta znači solidarnost

Tri primera kako ne treba postupati dok traje vanredno stanje u Srbiji - a

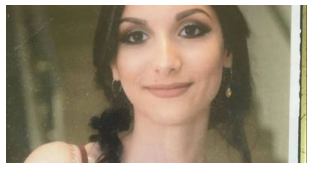
Mlada Beograđanka pokazala zrelost u vreme korona virusa: Draga mama,

Nikol Kidman nosi hit proleća 2020. koji ćete obožavati

Goca Tržan oplela po kolegama koji kukaju na otkazane nastupe

NAPRAVI SAMA DOMAĆI KVASAC: Ako vodiš računa o ZDRAVLJU, ovo MORAŠ

Sećate se žene koja je završila u bolnici nakon konzumiranja 1,5 kilograma

GEST O KOJEM SE PRIČA: Napadač kupio Kliničkom centru respirator vredan

Vikend beg iz Beograda - vikendice na Fruškoj Gori

Preporučuje ContentExchange

Povezane vesti

RANJAVANJE U ČAČKU Uhapšen muškarac zbog sumnje da je ranio sugrađanina

Rafali na Umki, ranjen muškarac

MUŠKARAC RANJEN U DVORIŠTU KUĆE U GROCKOJ "Napadač je zapucao dok je išao ka kolima, pa je

RANJENI U DVORIŠTU PORODIČNE KUĆE Uhapšen mladić koji je iz automobila u pokretu PUCAO NA

Hronika - Najčitanije

UŽAS KOD LAPOVA Muškarac upucao devojku, pa izvršio samoubistvo

Tridesetdevetogodšnji Đ. M. iz sela u okolini

2 · Hronika · 13:00

MASKE PRODAVALI 15 PUTA SKUPLJE Uhapšeni obesni preprodavci iz Beograda, određen im pritvor i zabrana

2 · Hronika · 12:43

"OTAC IH MOLIO DA NIKADA NE IDU TAMO" Dva dana potrage za alasima iz Starog Slankamena, njihov čamac nađen na NEOBIČNOM MESTU

Alasi Milan Mišković (24) i Ilija Đokić (26) nestali su pre dva dana kada su

1188 · Hronika · 21:38

OBRAČUN ISPRED DRAGSTORA Posle svađe uboden u vrat

Niška policija podneće krivičnu prijavu protiv M.M. (40) iz tog grada zbog

Hronika · 12:37

SRBI UHAPŠENI U HRVATSKOJ Pretukli ga NASMRT, pa mu uzeli 40.000 evra

Trojica državljana Srbije uhapšena su u Hrvatskoj zbog sumnje da su prekjuče

Hronika · 11:08

KRVAVA TUČA NA NOVOM BEOGRADU Trojica muškaraca uhapšena posle sinoćnog incidenta

Beogradska policija uhapsila je trojicu muškaraca koji se sumnjiče da su

Hronika · 13:22

ČETVORO UHAPŠENO, PROTIV DEVET PRIJAVE Privedeni Novosađani koji nisu poštovali policijski čas

Novosadska policija uhapsila je četiri osobe, a protiv još devet podneće

Sport

PROBLEMATIČNA LEGENDA SNUKERA SAOPŠTILA UŽASNU VEST "Znam da je teško, ali moj slučaj je gori, imam leukemiju"

"DOVODIM MEGAZVEZDU U REAL!" Poznati fudbalski agent najavio transfer ZEMLJOTRES, a zagonetka planeti glasi: Nije Haland i nije Pogba!

AMERIKA ODLEPILA ZA LJUBOM ALIČIĆEM Zvezda NBA lige je objavila ovaj snimak i on ne prestaje da se komentariše! /VIDEO/

SPORTISTI, NA ČASOVE KOD NJEGA! Sadio Mane, čovek koji MILIONE deli sa svojim narodom, oduševio svet i tokom pandemije korona virusa

INFO NAJNOVIJE | SPORT NAJNOVIJE

13:38 ORUŽANE SNAGE BiH STIGLE U GRADIŠKU Počinje montiranje Centra za izolaciju putnika (FOTO)

13:31 Ruski naučnici sekvencirali genom korona virusa

13:27 DSK SMANJUJE KURTIJA? Veljiu: On je najobičnija kukavica

13:27 Zbog korona virusa ZATVORENO SVRATIŠTE ZA DECU, Prihvatilište prima sve mališane

Sve najnovije vesti »

Hronika · 12:15

PUNE RUKE POSLA ZA POLICIJU Dok se Srbija bori sa korona virusom, pojedinci ne poštuju izolaciju i ZARAĐUJU NA MUCI GRAĐANA

U vreme kada se cela Srbija bori sa pošasti kakva je virus korona, zbog čega

1 · 2 · Hronika · 11:40

PRKOSILI POLICIJSKOM ČASU Četvoro Nišlija uhapšeno zbog kretanja posle 20 časova

Protiv četvoro Nišlija, koji su sinoć zatečeni na

Hronika · 13:07

UHAPŠEN SOMBORSKI DILER Policija u njegovom stanu pronašla marihuanu i amfetamin

Hronika · 12:07

"TRGLA SAM SE OKO 4.30 I VIDELA DVA MUŠKARCA KAKO ULAZE U SOBU" Evicu iz Novog Sada lopovi mučili, pa opljačkali a ona razbojniku SKINULA FANTOMKU

1 · Hronika · 17:49

UDES U KRAGUJEVCU Automobil se prevrnuo na krov, vozač povređen

U saobraćajnoj nezgodi koja se dogodila oko 17.30 časova u Lepeničkom

1 · Hronika · 19:43

Suđenje samo u hitnim postupcima i slučajevima koji se odnose na KRŠENJE MERA ZA VREME VANREDNOG STANJA

Visoki savet sudstva (VSS) odlučio je da će se od danas pa do okončanja

Hronika · 11:49

"NERVOZAN JE I U PANICI" Uhapšeni kuvar čeka optužnicu u Sloveniji, svedoci kažu da se "kolebao da preuzme drogu, ali da se ipak VRATIO PO NJU"

1 · Hronika · 17:24

DVE GODINE IH PRISLUŠKIVALA POLICIJA Krimi-grupa koja je pokušala šverc 840 KILOGRAMA KOKAINA sa Kariba i dalje pod lupom istražitelja, traga se za još PET OSOBA

2 · Hronika · 22:38

KRVAVA TUČA U BELVILU Tri muškarca povređena u OBRAČUNU NOŽEVIMA

U krvavom obračunu u novobeogradskom naselju Belvil oko 19.30 sati tri

Beograd · 21:54

Muškarac uhapšen zbog progranjanja devojke iz Rume

Policija u Rumi uhapsila je S. G. (25) zbog

Sprečen šverc 10 tona brašna na Kosovo

Novopazarska policija sprečila je danas šverc 10

1 · Hronika · 10:01

3 · Hronika · 22:53

TERAO DEČAKA DA GA ORALNO ZADOVOLJI Devet godina robije za poznatog novopazarskog pekara zbog OBLJUBE DETETA

Apelacioni sud u Kragujevcu osudio je čuvenog novopazarskog buregdžiju

Hronika · 23:27

Uhapšeno dvoje u Vlasotincu zato što su PREKRŠILI IZOLACIJU

Pripadnici Ministarstva unutrašnjih poslova u Leskovcu uhapsili su A. V.(29) i

12 · Hronika · 22:11

NE PROPUSTITE

Najčitanije

Vučić: VANREDNO STANJE zbog korona virusa u Srbiji, od sutra nema škola, vrtića i fakulteta

SRPSKI RAT SA KORONOM Kad nas očekuje skok u broju obolelih, kako da ga izbegnemo, kad se očekuje pad i KAD DA SE SAMOIZOLUJEMO

VEČERAS OBRAĆANJE JAVNOSTI Vučić danas donosi odluku o upotrebi Vojske Srbije u civilne svrhe, moguće i uvođenje VANREDNOG STANJA

Najbolji video

Ovo je najzdraviji narod na svetu: Žive 120, rađaju i sa 60 godina, i imaju TRI TAJNE

Ringier Axel Springer

Ringier Axel Springer d.o.o. vodeća je izdavačka kuća na teritoriji Srbije u čijem portfoliu se nalaze brojna visokotiražna štampana izdanja „Blic“, „Blic žena“, „Puls“, „NIN“ i „Auto Bild“.

Kompanija je osnovana 1996. godine. Od 2010. godine Ringier Axel Springer Srbija postaje deo novoosnovane medijske grupacije Ringier Axel Springer Media AG, koja takodje posluje u Poljskoj, Slovačkoj, Mađarskoj, Estoniji, Letoniji i Litvaniji.

Telefon +381 11 333 4 555
Faks +381 11 333 4 556

email: redakcija@blic.rs
adresa: Kosovska 10, Beograd

1996 - 2020 © - Ringier Axel Springer d.o.o.