Prijavite se i ostvarite dodatne pogodnosti:
NASTAVI

NAJNOVIJE VESTI

Sin Predraga Danilovića UNIŠTIO PARTIZAN! Mega postala prvak...

MAJKA OSTALA BEZ SINA, PA REČIMA UPLAKALA SRBIJ...

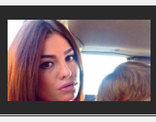
Njima je sada najteže: Iza Labovića je ostao maloletni sin i...

OGLAS

BLIC PODCAST
Vaš novi omiljeni podkast!
Gledaj odmah!

OGLAS

BAS Novi Beograd
Saznajte Više

Vesti • Beograd • Muž pratio ženu do beogradskog hotela, pa uleteo naoružan do zuba: Švaler mu bio doba...

Sačekao da ljubavnici uđu u hotel, pa i [illegible] beogradskom hotelu: Ženin švaler mu bio dobar drug

- Osumnjičeni je uhapšen i oružje je zaplenjeno, a Više javno tužilaštvo naložilo je njegovo zadržavanje.
- Prema nezvaničnim informacijama, M. P. je pratio svoju suprugu jer je sumnjao na neverstvo.

Blic 12. maj 2025. • 10:35 Komentara 131

Slušaj vest 0:00 / 0:00

M. P. (41), osumnjičen je da je sinoć u jednom poznatom hotelu na Voždovcu, u Beogradu, oružjem napao ljubavnika svoje žene, inače njegovog prijatelja, nezvanično saznaje Blic. Njemu je noćas po nalogu Višeg javnog tužilaštva u Beogradu određeno zadržavanje do 48 sati. Kako saznajemo, oružje je bilo napunjeno sa čak 12 metaka.

Ilustracija

OGLAS

Prema nezvaničnim saznanjima, čitava drama odigrala se oko dva sata posle ponoći.

- Muškarac je upao naoružan u hotelsku sobu gde je zatekao ženu sa drugim muškarcem. **On je tada izvadio oružje i nekoliko puta udario muškarca.** Na svu sreću, brzo su reagovali zaposleni u hotelu i savladali muškarca koji je imao pištolj sa 12 metaka u rukama - rekao je izvor "Blica".

Određeno mu zadržavanje od 48 sati

Kako nezvanično saznajemo, policija je ubrzo stigla u hotel gde je uhapsila osumnjičenog.

OGLAS

SPORTAL

"Jugić" je bio užasno spor, stalno se kvario i nije bio bezbedan: Da li je trenutak da...
0

Oglasilo se tužilaštvo povodom tuče igrača Partizana: Ovo je sledeći korak!
0

Slikala se uvijena u tenisku mrežu, svi je pamte po izjavi o Đokoviću: Sada je snimljena u Rimu i zasenila sve prisutne!
0

Po nalogu Višeg javnog tužilaštva u Beogradu mu je određeno zadržavanje do 48 sati nakon čega će, uz krivičnu prijavu, biti priveden kod tužioca na saslušanje.

Prema nezvaničnim saznanjima, policija je uzela izjave od svih aktera.

OGLAS

Prve informacije ukazuju da je osumnjičeni M.P. već neko vreme sumnjao da ga supruga vara zbog čega je sinoć odlučio da je prati.

- Navodno, on se sačekao da uđu u hotel i tada je krenuo za njima - kaže izvor "Blica".

Pridružite se

Saznajte sve o najvažnijim vestima i događajima, pridružite se našoj Viber i WhatsApp zajednici ili čitajte na Google News.

Blic Viber | Blic WhatsApp | Newsletter | Google News

#hotel #napad #hapšenje

OGLAS

Vaše ime

Napišite vaš komentar ovde

Pravila komentarisanja i uslovi korišćenja sajta

Pošaljite komentar

Prikaži sve komentare

Izdvajamo za vas

"Zašto sam POBEGAO od AMERIČKOG SNA": Troši 998...

Spavala je sa 620 MUŠKARACA ZA 8 SATI! Zaustavila se...

Srce da prepukne: Njima je sada najteže! Iza Labovića ostali...

VIŠE SA WEBA

Kao da je tornado prošao: Oluja napravila haos u BiH, vetar uništ...

Poređenje vojne moći Indije i Pakistana: Jasno je ko ima jaču...

Osvanule fotomontaže nagih učenica i nastavnice u...

NAJNOVIJE IZ RUBRIKE BEOGRAD

HOROR NIKOLE JOKIĆA! Srbin deo negativne istorije, pao bolan rekord NBA lige 0

Đere se borio kao lav u prvom setu, a onda je Alkaras počistio Srbina! 0

DRAMA U ITALIJI Napoli kiksnuo kad nije smeo, tek sad kreće triler u dvoje 0

SRBIN SE OPROSTIO U SUZAMA Ispraćen kao legenda i DOLAZI U ZVEZDU! /FOTO/ 0

OGLAS

HRONIKA

(FOTO) SA UBIJENOM ŽENOM IMA DVOJE DECE Ovo je Bojan koji je brutalno usmrtio bivšu... 30

"MESEC DANA JE PRETIO DA ĆE JE UBITI, PRIJAVLJIVALI SMO GA" Brat žene ubijene kod Kragujevca: "Nisu bili u braku, on se bio i... 8

VLASOTINČANIN (47) SKLOPIO SPORAZUM SA TUŽILAŠTVOM Priznao da je pokušao razbojništvo, pa osuđen na ovu... 1

OGLAS

Otvaranje letnje turističke sezone u Skadarliji: Prisustvovaće poznati glumci i pevači, ovo je...

BEOGRAD pre 1 sat • 1

BEZ VODE DELOVI 4 OPŠTINE U BEOGRADU Evo do kada traju isključenja, pogledajte da li ste na spisku

BEOGRAD pre 3 sata • 0

Đaci Zemunske gimnazije blokirali zgradu zbog najave da se od danas nastava vraća u normalu, direktorka im uputila dopis sa uverenjem da će "zahtevi biti ispunjeni"

BEOGRAD pre 3 sata • 109

Sačekao da ljubavnici uđu u hotel, pa im ULETEO U SOBU NAORUŽAN DO ZUBA: Novi detalji drame u beogradskom hotelu: Ženin švaler mu bio dobar drug

BEOGRAD pre 3 sata • 131

PRVI SLOBODAN TERMIN ZA VAĐENJE LIČNE KARTE TEK ZA MESEC DANA! Beograđani pohrlili po dokumenta pred LETOVANJE, redovi ogromni, a evo kako da sve završite...

BEOGRAD pre 4 sata • 15

Vojni institut u Žarkovu sprovodi ispitivanja, Beogradom će odjekivati DETONACIJE cele nedelje

BEOGRAD pre 4 sata • 0

Beograđani se Hitnoj MASOVNO JAVLJALI ZBOG ISTIH SIMPTOMA, lekari zabrinuti: "To je ozbiljan problem, dovodi do moždanog i srčanog udara"

BEOGRAD pre 5 sati • 1

Amerikanka u beogradskom tržnom centru pokrala ženu, pa KRENULA U ŠOPING SA NJENOM KARTICOM, uhapšena da ne bi pobegla

BEOGRAD pre 5 sati • 0

OGLAS

OGLAS

ŽENA

DRAMA U POZNATOM BEOGRADSKOM HOTELU Naoružan muškarac upao u sobu, unutra zatekao suprugu sa prijateljem, a onda je nastao haos

BEOGRAD pre 5 sati • 274

U SAOBRAĆAJKI POVREĐEN MUŠKARAC Odmah prevezen u bolnicu, Hitna pomoć imala pune ruke posla

BEOGRAD pre 7 sati • 1

Ovo je najbolji prolećni kolač sa JAGODAMA i sprema se za nekoliko minuta: Neodoljiv fil ...

0

Od ove PEČURKE možete da napravite okrepljujuću supu koja ima ukus kao pileća, a sa...

0

Ovaj TRIK koriste profesionalni kuvari: Evo kako da UKLONITE MIRIS BELOG LUKA sa drvene...

0

Proputovao sam 100 zemalja, a samo jedna me je POTPUNO OSVOJILA – evo zašto je baš o...

0

3 NEPOPRAVLJIVE GREŠKE koje tokom leta pravimo s orhidejama: Zbog njih ne...

0

INFO NAJNOVIJE | SPORTAL NAJNOVIJE

14:16 "RUSI SU KRIVI, ZNAMO TO!" Poljska zatvara ruski konzulat u Krakovu, Zaharova BESNA: "Uskoro...

14:15 EVO ŠTA RADE ANA NIKOLIĆ I RALE U JAVNOSTI Svi komentarišu njihovo ponašanje iz jednog noćnog...

14:11 Studenti u blokadi Pravnog fakulteta u Nišu Miloša Obrenovića nazvali nepismenim, pa se izvinili

Sve najnovije vesti →

"Ringier Serbia" d.o.o.
Kosovska 10, Beograd
+381 11 333 4 555
+381 11 333 4 556
redakcija@blic.rs
redakcija_blic@ringier.rs

1996 - 2025 © - Ringier Serbia d.o.o