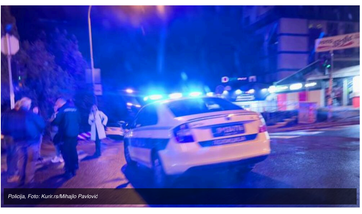

Policija. Foto: Kurir.rs/Mihajlo Pavlović

NASILJE

Jezive scene u poznatom lokalu u Beogradu: Muškarci s fantomkama upali u objekat, pa stavili mlađiću kesu na glavu!

Policija intenzivno radi na identifikaciji i pronalasku napadača

Objavljeno: 03.11.2025. 22:36h ▸ 22:52h

Brutalan napad dogodio se u subotu oko 19 časova uveče ispred jednog poznatog lokala u Kodumijaku, kada je više maskiranih muškaraca napalo dvadesetogodišnjeg mladića, koji je tom prilikom zadobio teške telesne povrede.

Kako se saznaje, mladić je bio sa drutiđvom u jednom poznatom ugostiteljskom objektu, kada im je prišla grupa maskiranih napadača. Oni su, prema prvim informacijama, nasilno izveli mladića iz lokala, upali ga u automobil marke "lojota" i odvezli na drugu lokaciju u Kodumijaku gde su ga tukli i pretili mu pištoljem.

Napad se dogodio pred više svedoka koji su, kako su naveli, prvo videli tuču, a zatim kako nesrećnog dečka ubacuju u automobil.

- Primetio sam komešanje, kada sam izašao da vidim šta se događa, video sam grupu momaka sa fantomkama kako stavljaju nekom momku kesu na glavu, ubacuju ga na zadnje sedište i odlaze u nepoznatom pravcu - ispričao je očevidac.

Snimak sa nadzornih kamera je, kako se saznaje, otkrio da je automobil kojim su napadači odvezli mladić skrenuo u Blagoja Parovića i uputio se prema Rakovici.

Na drugoj lokaciji, napadači su, prema prvim informacijama, više puta udarali mladića rukama i nogama po telu i glavi. Jedan od njih, koji je kod sebe imao pištolj, više puta ga je, kako se sumnja, udario drškom ovlaja po glavi, uz pretnje da će ga upucati. Oni su, kako se sumnja, od nesrećnog mladića tražili novac.

Foto: Rina

Kako se saznaje, napadači su, nakon što su zavitali sa maltretiranjem mladića istog izbacili iz vozila i pobegli u nepoznatom pravcu. Teško povređen, mladić je uspeo da dođe do drugog ugostiteljskog objekta, odakle je pozvao policiju i zatražio pomoć.

On je kolima Hitne pomoći prevezen u Urgentni centar, gde su mu lekari konstatovali teške telesne povrede i krvarenja u mozgu, nakon čega je zadržan na odeljenju neurohirurgije.

Prilikom davanja izjave policiji, mladić je izjavio da mu napadači nisu poznati, kao ni da mu nije poznat motiv ovog brutalnog napada na njega.

Policija intenzivno radi na identifikaciji i pronalasku napadača, a o svemu je obaveštena i nadležno tužilaštvo.

Istraga je u toku koja bi trebalo da ravetli sve okolnosti ovog događaja, kao i identitet napadača.

NE PROPUSTITE

Turčin nagrabusio kod Vrčina: Vozio kamion ka Beogradu, video mladiće pored puta, a onda je usledila prava drama!

OGLASILO SE VIŠE JAVNO TUŽILAŠTVO O HAPŠENJU VLADIMIRA ŠTIMCA

Pretučena Srpkinja u Beranama: Nasilnik ušao u kafić, a onda počeo da je šutira i gazi po glavi!

Bonus video:

(EspresoKurir.rsPreneo D.M.)

Uz Espreso aplikaciju nijedna druga vam neće trebati. Instalirajte i proverite zašto!

Lokal | Beograd | Kesa | Mladić | napad | Nasilje

MILICA IZBACILA KARLEUŠU S KONCERTA U ARENI! Nova runda haosa između bivših drugarica: Diva poručuje - Nije vredna pomena, tužno! MREŽE GORE

TE RATNE 1992, NA ZGARIŠTU KUĆE SRPSKI VOJNIK NAŠAO JE BEBU OD 11 MESECI: Uzeo maleni smotuljak i poneo sa sobom! 18 godina mislila je da se zove Mila Janković

Jezivo ubistvo slušavke na Vračaru potreslo je Jugoslaviju: Zbog 50 dinara joj presudio sekirom, a onda seo sa ukućanima i rekao im ovo

Irena je 17 godina spavala sa najbogatijim prijateljem svog muža: A onda je dobila pismo od njegove žene zbog kojeg se preselila iz grada

Ukucajte ova 2 broja! Oni otkrivaju da li neko prati vaše pozive

Radio sam kao haker 30 godina: Ovo je najstrašnija stvar koju sam video na dark webu

"DONALDE, ZNAM DA GLEDAŠ, POJAČAJ TON"! Prvi muslimanski gradonačelnik Njujorka proziva predsednika SAD, dok gomila vije "MAŠALA" ovo je ODGOVOR Trampa (VIDEO)

"MOJ OTAC JE SPREČIO UBISTVO ŠEŠELJA" Ćerka Člana zemunskog klana progovorila o "audiju smrti" - Evo su neposrednji detalji ozloglašene KRIMINALNE BANDE

KOD PIKSIJA SU BILI STANDARDNI, A VELJKO IH NIJE POZVAO: Otkrivamo ko su srpski fudbaleri koji se nisu našli na spisku novog selektora

AU, DŽABAR!! Parker je preteran - fotka koja će šokirati sve, a posebno ljude iz Partizana i navijače crno-belih! Da li je ovo moguće?!

KOMENTARI

Trenutno nema komentara

Budite prvi i ostavite komentar.

OSTAVI KOMENTAR

POVEZANE VESTI

HRONIKA

Ako vidite ovog mladića odmah pozovite policiju: Osumnjičen ...

HRONIKA

Tinejdžer izboden nožem! Drama na splavu pored Nebojšine ...

BEOGRAD

Beogradanin prišao prosjaku, dao mu pare, ali se na tome ...

OSTALE VESTI IZ RUBRIKE

EKONOMIJA

Prodaje se kuća u ovom mestu za 16.000 evra: Ima 86 kvadrata ...

HRONIKA

Vozaču kombija u kom je stradao mladi đludista Partizana ...

DRUŠTVO

UŠAO U KUĆU, PA GA UHVATIO ZA GLAVU! Vladica ponovo u akciji! ...

HRONIKA

Evo šta se dešava sa istragom ubistva Danke Ilić! "Tri stvari ...

"DONALDE, ZNAM DA GLEDAŠ, POJAČAJ TON"! Prvi muslimanski ...

DRUŠTVO

DANAS VAŽI RIGOROZNO VEROVANJE ZA SVE PRAVOSLAVCE: Ako ovo ...

NAJČITANIJE | NAJNOVIJE

"ON JEŠTE BIO NA FOTOGRAFAMA!" Srbi zatečeni izjavama Mirke Vasiljević o AFERI - IZNELA SVU PRIVATNOST PRED SRBE

"OTAC MI JE SRBIN, A MAJKA HRVATICA" Monak otvorio dušu i ispričao: "Što sam stariji, sve više shvatam da smo..."

ZMIJA SE IZMIGOLJILA IZ SNEGA U KURŠUMLIJI, NAROČNO VEROVANJE KAŽE DA JE TO JAKO, ALI JAKO LOŠE! Desiće se...

Srbi se masovno gnju pomoću ove 2 stvari! Zima ranije "pokucala" na vrata, a ovu grešku prave mnogi kada LOŽE

"IZDAJNIČE, ZNAŠ LI KOGA SI UBIO? SMRADU, ĐUBRE" Coca je PLJUNULA Gavrila u lice: Zvezdina scena se i danas SPOMINJE

SVE NAJČITANIJE VESTI

Glossy

GLOSSY | BIŠOG PAŠARA

Tajno, da niko ne primeti kida i poslednje vese sa tretmanom: Kralj Čafu uvodi promene nakon ito je prognao Endrua

PODCAST | SLATKIŠ

Ima tek 3 godine, a već virtuozno svlašćuje: Sin Marije Šerifović je porastao, a od slatkoće ćete se momentalno rastopiti

GLOSSY | VEOMA VAŽNO

Ostavila mu je JASNA, STROGA UPUTSTVA: Kraljica Elizabeta je ozloglašenom sinu dala težak zadatak i stavila ga na muku

POT DO SREĆE | ZANIMLJIVOST

One neće podivljati ako ih pokvasite! 4 rase mačaka koje vole vodu i kupanje

SVOJIM PRIDE | E, U REDU ZA TRON

Nosi simbolično ime, rođenjem je dobio važnu titulu: 10 zanimljivih činjenica o sinu Megan i Harija

KURIR

NAJNOVIJE | POPULARNO

SVIJET | **MILICA IZBACILA KARLEUŠU S KONCERTA U ARENI! Nova runda haosa između bivših drugarica: Diva poručuje - Nije vredna pomena, tužno! MREŽE GORE**

EKSTREMNI ARTISLIK | **Ivana je 17 godina spavala sa najbogatijim prijateljem svog muža: A onda je dobila pismo od njegove žene zbog kojeg se preselila iz grada**

STARI | **PRVA SLIKA ANDRIJE DRAŠKOVIĆA POSLE MNOGO GODINA: Voleo fatalnu Srpkinju i sa njom dobio dete, pa nestao iz javnosti: Evo kako danas izgleda**

STARI | **PEVAČEVA UDOVICA BESNA ZBOG SNIMKA NJEGOVOG GROBA: Fanovi otišli do njegove vešćne kuće, pa poručili da je zaboravljen, ona odmah odgovorila: Jadno i primitivno**

MONDO

Iskasajo ženo, pa pokazao ketu đa je uradio: Isposrei mojke osumnjičenog za ubistvo kod Leskovca ledi krv u Zilama

Žestoka tuča na auto-putu Miloš Veliki: Sevale pesnice, pljačkaš se i jedriv srimak (VIDEO)

Tragovi krvi i krevetac za bebu u vikendici Belivukovog klana: Prikazane jezive slike u Specijalnom sudu

Preporučeno

LEGENDARNI MARKO MARKOVIĆ | **Vodio sportske emisije u štampanju, prvi digao glas o kriminalu u sportu, posle 34 godina napustio RTS zbog politike**

NEVEROVATNO | **Ukoliko ste radili ili radite OVAJ POSAO, percije će vam biti preko 1.000 evra! Masovna bežanija u ovaj sektor**

SPREMITE SE | **Za posnu slavsku trpezu ove godine treba izdvojiti odbijnu sumu novca: Nečija cela plata ode na svega 20 gostiju**

MAJSTORSKI | **Najtraženiji recept: Ajvar bez ljuštenja paprika, cela tegla otići će za tren oka, ovo morate probati**

POMOĆNIKO | **BEBA SA KRILIMA JE PRVI PUT ZAKORAČILA, IAKO JE TO BILO NEMOGUĆE: trina je jedina beba sa ovom dijagnozom u Srbiji**

DMCA PROTECTED

Copyright © Espreso.co.rs 2025. Sva prava zadržana. Mondo inc.