Ad

Ad

PRETIO PIŠTOLJEM ŽENI I MALOLETNIM ĆERKAMA! Užas u Pančevu: Policija pronašla još oružja, vređao i policijskog službenika

27. jul 2026. · 21:12

Dodaj Blic kao željeni izvor na Googlu

2

Foto: Zoran Ilić / Ringler

Ilustracija

Najčitanije vesti

(VIDEO) AUTOMOBIL OSTAO BEZ TOČKOVA, TOTALNO ULUBLJEN! Haos na putu ka...

BILI U VEZI GODINU DANA, BRAT UBICE VIDEO ZLOČIN NA KAMERI Potresne...

DRŽAVLJANIN SRBIJE (30) SE UTOPIO U BUDVI Zakupci zatvorili kupalište...

"TELA SMO PREBACIVALI IZ RUPE U RUPU, BAGER JE MORAO DA DOLAZI"...

Blic

- Muškarac M.P. (51) iz okoline Pančeva uhapšen je zbog sumnje na nasilje u porodici i nelegalno posedovanje oružja
- Policija mu je nakon pretresa oduzela pištolj, karabin sa optikom, lovačku pušku i veću količinu municije bez dozvole

Slušaj vest 0:00 / 0:00

Ad

Sportal.RS

Od "nemoguće" i šala do transfera iz SNOVA! ISPLIVALI DETALJI operacije

Blic Dnevni Newsletter

Najvažnije vesti dolaze prvo do vas svakog dana u 17h, društvo, politika, servisne informacije, vreme i kultura na jednom mestu!

Ime i prezime

E-mail adresa

Pripadnici Ministarstva unutrašnjih poslova u Pančevu, u saradnji sa Osnovnim javnim tužilaštvom u ovom gradu uhapsili su M.P. (51) iz okoline tog grada, zbog postojanja osnova sumnje da je izvršio krivična dela nasilje u porodici i nedozvoljeno držanje i nošenje vatrenog oružja, municije i eksplozivnih materija.

Kako se navodi u saopštenju MUP-a, **on se sumnjiči da je vređao i pretio svojoj supruzi i trima ćerkama od kojih su dve maloletne, kao i da im je pretio i pištoljem.**

Osumnjičenom su shodno Zakonu o sprečavanju nasilja u porodici izrečene mere privremeno udaljenje učinioca iz stana i privremena zabrana učiniocu da kontaktira žrtve nasilja i prilazi im.

Vređao i policijskog službenika

Policija je pretresom stana i drugih prostorija koje koristi osumnjičeni pronašla i oduzela pištolj sa osam metaka, karabin sa optikom i jednu lovačku pušku, kao i više desetina metaka municije raznog kalibra, za koje nije imao dozvole.

Takođe, prilikom dovođenja osumnjičenog u službene prostorije PU u Pančevu, kako se sumnja, vređao je policijskog službenika, pa će protiv njega biti podneta i adekvatna prekršajna prijava.

Osumnjičenom je određeno zadržavanje do 48 sati nakon čega će, uz krivičnu prijavu, biti priveden Osnovnom javnom tužilaštvu u Pančevu.

(Tanjug)

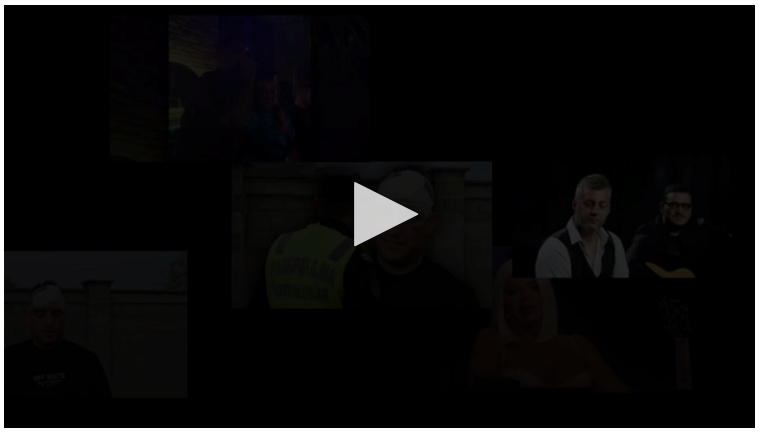

#Policija #Pančevo #Nasilje u porodici

Ad

koja je iz Srbije vođena za Tadića!

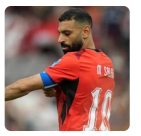

"Imate 24 sata da prihvatite ili kraj!" Bešiktaš ponudio 40 miliona evra za...

Đoković uskočio u TOP 5, a Srbija ima novu najbolju teniserku

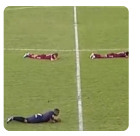

Bizarne scene u Brazilu: Prekinuta utakmica, fudbaleri i sudije polegali na...

Televisa Presenta: Sek doneo pobedu Partizanu, pa uhvatio protivnika za vrat i...

Tadić ipak odjavio Emirate: Bivši reprezentativac Srbije već otputovao u...

Ad

PREPORUČUJEMO

Pridružite se

Saznajte sve o najvažnijim vestima i događajima, pridružite se našoj Viber i WhatsApp zajednici ili čitajte na Google News.

Blic Viber | Blic WhatsApp | Google News

Komentari

2 komentara | Pošaljite komentar

IZDVAJAMO ZA VAS

"PRIRODNE SU!" Jedna od najlepših odbojkašica MAMI muškarce POPRSJEM, a sada ga je POKAZALA ...

NEVIĐENI SKANDAL TRESE HOLIVUD Među glavnim imenima i Anđelina Džoli, zvezde uvučene U VELIKU...

Tatjana je UMRLA na operacionom stolu, a onda je TRI DANA KASNIJE OŽIVELA: "Anđeo me je proveo kro...

SVETSKO PRVENSTVO U FUDBALU 2026

Bilans najskupljeg Mundijala u istoriji: FIFA zaradila MILIJARDE, domaćinima ostavila DUGOVE

Srpski zet se OBRUKAO posle Mundijala: Nakon blistave epizode, primio KOMIČAN GOL SA POLA...

Uhvaćen u skandalu sa Tijanom Ajfon, a onda je sudio finale Mundijala: Slovenac posle...

VIŠE SA WEBA

Potresni prizori sa Elbrusa: Pogledajte kroz kakvu mećavu su pokušavali da izvuku tela Okanović...

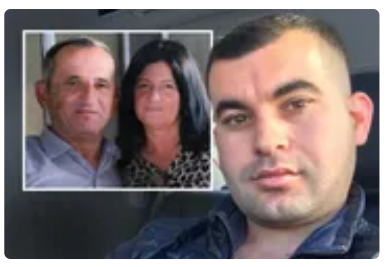

Bivši zet ubio Kostu i Lelu zbog MILION EVRA, pa sebi presudio? Njihova ćerka prošla pakao, čeka je...

Dejan Janković juče upozoravao da Hitna pomoć ne može da priđe kućama, danas iznenada preminuo!

NAJNOVIJE IZ RUBRIKE HRONIKA

0 kom.

"TELA SMO PREBACIVALI IZ RUPE U RUPU, BAGER JE MORAO DA DOLAZI" Ko je kavčanin kog je Srbija izručila...

INFO NAJNOVIJE | SPORTAL

23:19 "IDEMO U DUBROVNIK DA VIDIM ĆERKU NORU" Asmin i Maja stigli na obračunavanje sa Stanijom i Aneli:...

23:17 (VIDEO) Kula Beograd obasjana u čast Đure Jakšića: Godišnjica rođenja jednog od najznačajnijih srpskih umetnika

23:10 NETANJAHU U STRAHU OD IRANSKOG NAPADA Sastanke održava u podzemnim prostorijama: Let za Vašingt...

Sve najnovije vesti

Zabava

"IDEMO U DUBROVNIK DA VIDIM ĆERKU NORU" Asmin i Maja stigli na obračunavanje sa Stanijom i Aneli:...

ČUDO PRIRODE NA OSTROGU U CRNOJ GORI! Kristina Radenković snimila MAGIJU nad manastirom:...

0 kom.

(FOTO) OTPALE TABLICE, DELOVI HAUBE RAZBACANI PO PUTU! Teška nesreća u Novom Sadu: Automobil skroz smrskan, ima povređenih

0 kom.

(UZNEMIRUJUĆI SNIMAK) SPASIOCI VUKLI TELA UMRLIH PLANINARA IZ BiH KROZ SNEG! Prizori kao da nisu sa ove planete: Završena evakuacija,...

1 kom.

(FOTO) KAMIONU OD SILINE UDARA OTKINUT TOČAK! Stravične slike sa mesta nesreće kod Zrenjanina u koj...

6 kom.

(VIDEO) AUTOMOBIL OSTAO BEZ TOČKOVA, TOTALNO ULUBLJEN! Haos na putu ka Zlatiboru: Stvaraju se...

2 kom.

PRETIO PIŠTOLJEM ŽENI I MALOLETNIM ĆERKAMA! Užas u Pančevu: Policija pronašla još oružj...

0 kom.

IZVUČENA TELA PREOSTALIH PLANINARA IZ BiH KOJI SU UMRLI NA ELBRUSU Spasioci se jedva probili...

0 kom.

BILI U VEZI GODINU DANA, BRAT UBICE VIDEO ZLOČIN NA KAMERI Potresne scene u selu kod Bora: Ma...

JANJUŠ POZIRA POLUGO, A POREDNJEGA BESNA MAŠINA Evo ko mu pravi društvo! Tek da vidite šta je...

Žena

Žene posle 40. obožavaju ovaj model haljine: Prikriva sve nedostatke, izdužuj...

Vrsne domaćice u mašinu za sušenje veša ubacuju SUNĐER - kada saznate šta ra...

Koliko je zdravo doručkovati svaki dan? Naučnici otkrili NAJVAŽNIJU STVAR

Stavite KOCKU ŠEĆERA pored sira u frižideru: Domaćice tvrde da pravi...

Pitali kuvara koji krompir je najbolji za pire: "Nema boljeg izbora, a možete...

Biznis

Šta su kompanije jednorozi? Ominimo postao prvi srpski Unicorn: Evo zašto je to važno za zemlju...

Važno za ugostitelje: Otvorena prijava za vaučere od 10.000 dinara, ovo su uslovi

Da li je ovo dokaz sloma? Putin posegnuo za očajnim potezom da spasi...

MASK PREDVIĐA DA NOVAC NEĆE IMATI NIKAKVU VREDNOST DO 2036. GODINE Ev...

Preminuo naftni magnat i čuveni milijarder: Od porodičnog ribarsko...

Zdravlje

Telo trese drhtavica, a nema temperature: 8 stanja mogu da se kriju iza ovog neprijatnog osećaja

Spavanje sa jastukom između nogu - uklanja bol u leđima i kukovima i spasava...

11 znakova smrti: Simptomi koji prate proces umiranja

Strah od putovanja: Kako hodofobija utiče na telo i duh i kako je prevazići

Kada se opadanje kose smatra gubitkom: Tri pojave na glavi znak su medicinskog...

Hronika

(FOTO) OTPALE TABLICE, DELOVI HAUBE RAZBACANI PO PUTU! Teška nesreća u Novom Sadu: Automobil...

(UZNEMIRUJUĆI SNIMAK) SPASIOCI VUKLI TELA UMRLIH PLANINARA IZ BiH...

"TELA SMO PREBACIVALI IZ RUPE U RUPU, BAGER JE MORAO DA DOLAZI"...

Ringier Serbia doo © Blic.rs 1996-2026