TOP PREPORUKE

Kubura je prvi prevario suprugu i to sa 18 godina mlađom devojkom: Ona je danas srećna u

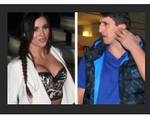
Kristijan Golubović ZAPRETIO EKSPLICITNIM FOTOGRAFIJAMA, Stanija poručuje:

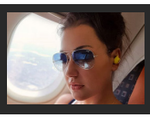
Zvezda "Granda" smršala 27 kilograma, a sada se skinula u kupaći: Pogledajte kako izgleda! (FOTO)

UŽAS U ZEMUNU Muškarac sebi pucao u glavu, tri sata kasnije preminuo u bolnici

J. A. · 14.08.2020. 13:00 · Ostavite PRVI komentar Like 0 Share Твитуј

FOTO: NENAD MIHAJLOVIĆ / RAS SRBIJA

KLIKNITE I SLUŠAJTE VEST

Nenad M. (36) izvršio je samoubistvo jutros oko 1 i 30 sati u svom stanu u Ulici cara Dušana u Zemunu.

23 GODINE SA VAMA

Postanite deo BLIC PREMIUM kluba

Dostigli ste dnevni limit besplatnih članaka. Da biste nastavili sa čitanjem, potrebno je da se pretplatite.

Blic Premium 1	PREPORUKA Blic Premium 3	Blic Family
499 RSD mesečno	1299 RSD 3 meseci	1399 RSD mesečno
	Uštedite 198 RSD	Uštedite 98 RSD
Izaberite	Izaberite	Izaberite

Neograničen pristup portalima Blic.rs, Sport.blic.rs i Zena.rs

Premium sadržaj, ekskluzivan pristup najgledanijim online video formatima, premijerne projekcije „Poligrafa“ i drugih autorskih emisija

Pristup štampanim izdanjima “Blic”, NIN i “Blic žena”

"Čitaj mi" posebna funkcionalnost automatskog čitanja vesti

Family paket - uz jednu pretplatu obezbedite pristup za još dva naloga i dodatnom porodičnom sadržaju

Saznajte više informacija o prednostima pretplate

NAPOMENA: Vaš račun će biti zadužen u iznosu od 1RSD prilikom aktivacije bilo kog od

Slobodno vreme

Voditeljka zaustavila devojku u Srbiji i pitala da li bi oprostila prevaru: Da li bih? Jesam! Pa prevario me, a oćete da čujete sa

Ostavite PRVI komentar

Komentari su POTPUNO ANONIMNI, a registracija nije potrebna.

Ostavite komentar

Video

Voditeljka zaustavila devojku u Srbiji i pitala da li bi oprostila prevaru: Da li bih? Jesam! Pa prevario me, a oćete da čujete sa kim? I voditeljki je bilo neprijatno

NAJLUĐA SVADBA NA SVETU Počelo je svađom, a onda su se PRIJE DOHVATILE i nastala je NEZAPAMĆENA TUČA

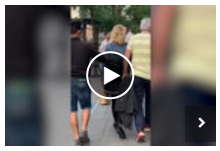

KRAĐA UŽIVO Beograđanka je snimila momka kako prati ženu i ležerno joj ZAVLAČI RUKU U RANAC (VIDEO)

PREPORUKA ZA VAS:

by Aklamator

OGLASILA SE ZERINA: " Bodu me u noge, jer u ruke nemaju gde, ne plačite, ne dolazite na sahranu..." (FOTO)

BEBE OSEĆAJU SVE: Ove stvari UTIČU na srčani ritam bebe u stomaku i otežavaju VEZIVANJE za majku!

(VIDEO) POSLE PARTIJE KARIJERE: Dončić je zaludeo ceo svet, ali o Noletovoj reakciji će se pričati veoma dugo

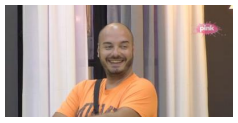

Gavrić objavio fotografiju iz pubertetskih dana, a tek da vidite sa koje DVE LEGENDE je bio u društvu! (FOTO)

DEČACI KOJI SU SE UTOPILI BILI SU 15 MINUTA POD VODOM: Evo šta se trenutno dešava na mestu TRAGEDIJE

Krstić: Nisam Lutovac da šenim gazda Đilasu

TRANSFERI UŽIVO (24. AVGUST)! Luka Jović glavna tema u Italiji, Džeko se seli u Juve

SPAS ZA CEO SVET! Rusija drastično povećava proizvodnju vakcine protiv KORONA VIRUSA!

MILOJKO SE VRATIO BIVŠOJ ŽENI?! Milijana će poludeti - evo šta stari lisac poručuje iz Pilatovića!

PREPORUKA ZA VAS:

by Aklamator

Proteruju roditelje nasilnike, devojka ostaje sa momkom Srbinom

KORONA OŠTEĆUJE JOŠ JEDNO ČULO: Lekari iz Niša ispituju posledice virusa na

Koman posle gola za titulu Bajerna dao izjavu kojoj niko na svetu ne može dovoljno da

"ŠTA SAM DRUGO MOGLA..." Ispovest devojčice (12) koja je optužila očuha za silovanje na

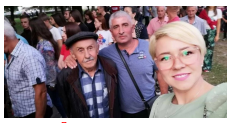

BACIO ČLANSKU KARTU DPS, OTIŠAO NA LITIJU: Među vernicima u Beranama i

OD DANAS POPUŠTANjE MERA U SRBIJI Evo šta ćemo sve moći da radimo i pod

Deda ubio babu, unuci iskakali kroz prozor da ne vide zločin

Vremeplov Gorana Vesiać: Evo šta je za vikend postavio na Fejsbuku

BRNABIĆ PORUČILA TEPIĆ: Svako vaše detoniranje košta građane Srbije

Web preporuke

Zašto je stan na Zlatiboru nova ŠTEDNA KNJIŽICA?

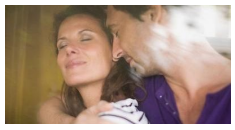

Da li je i vaš savršen: Brak iz snova mora da ispunjava ove kriterijume

(VIDEO) Od minus 21 do produžetka i pogotka za pobedu u poslednjoj

Kon: "Putnici iz inostranstva dobiće zdravstveno upozorenje.

Ovo su najbolji kuvari među horoskopskim znacima

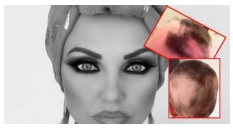

JEZIVO! STOMAK JOJ JE RASTAO, mislila je da je TRUDNA! A onda je KOSA

Stanovi u Beogradu sve traženiji, a NOVOGRADNJA ide kao ALVA

Najmlađi sin legendarnog francuskog zavodnika nasledio je njegovo ime i -

Ova tri horoskopska znaka su otelotvorenje zla

Preporučuje ContentExchange

Povezane vesti

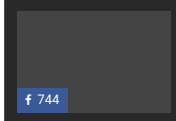

744

"UDARAO GA JE PIŠTOLJEM PO GLAVI" Otac sa sinom i prijateljima brutalno pretukao

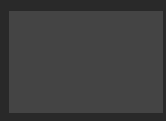

IZBEGNUTA TRAGEDIJA Muškarac pokušao da izvrši samoubistvo u Obrenovcu

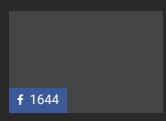

1644

METAK U GLAVU NA OČEVOM GROBU Obrenovčanin pucao sebi u glavu zbog KOCKARSKIH

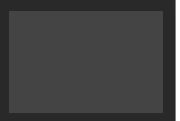

PRETIO PA POTEGAO PIŠTOLJ Uhapšen muškarac iz okoline Lebana

Hronika - Najčitanije

Tragičan život poslednjeg vladara velike dinastije: PLOD je INCESTA, žena ga se plašila, a bio je toliko ružan da su ga nazvali "KRALJ

Ana je došla na srpsku svadbu i nastao je haos: Dovode matičara polugolog, a JA DRŽIM PUŠKU

Deka je kupovao lekove na veresiju, kada je u apoteku ušetao mladić i uradio nešto što je sve dirnulo

Žena

Bukvalno nema osobe koja NIJE ŠOKIRANA TELOM ŽENE FUDBALERA 30 DANA POSLE POROĐAJA: Rodila četvrto dete sa

I prehlada i korona PARALIŠU čulo ukusa i mirisa, ali je u ovome KLJUČNA RAZLIKA: Evo šta KOVID pacijenti NAJTEŽE PREPOZNAJU

"EKSPLODIRALO JE KAO U BEJRUTU..." Pogledajte snimak stravičnih detonacija u Kladovu (VIDEO)

· 9 · Hronika · 08:55

"SPASIOCI SU SKOČILI ZA MOJOM DECOM TEK POSLE SAT VREMENA" Ispovest majke čiji su se maloletni

· 1026 · Hronika · 19:18

PRVE SLIKE SA MESTA TRAGEDIJE Policija saslušala roditelje i spasioce, dečaci koji su se utopili bili su 15 MINUTA POD VODOM (VIDEO)

Policijske ekipe blokirale su ulaz do jezera Očaga gde se danas u

· 328 · Hronika · 17:34

"SRCE MI JE IŠČUPANO" Suprug Lazarevčanke koja je pala sa 6. SPRATA SA SINOM u šoku: Probudio sam se, njih nije bilo...

N. T, suprug Lazarevčanke (29) koja je u četvrtak oko 8.50 pala sa terase

· 257 · Hronika · 09:40

TRAGIČAN EPILOG DRAME U LAZAREVCU Preminula braća čija su tela izvučena iz jezera Očaga

Dečaci koji su jutros izvučeni iz jezera Očaga kod Lazarevca preminuli su

· 422 · Hronika · 16:18

"NA GRAD SE SPUSTIO GUST DIM, BILO JE STRAŠNO" Očevici o eksploziji u Kladovu: Začule su se sirene, a zatim još NEKOLIKO DETONACIJA

U čevabdžinici na zelenoj pijaci u Kladovu večeras su, oko 20 časova, prema

· 183 · Hronika · 20:59

"PRESTAO JE DA DIŠE, LICE MU JE MENJALO BOJU" Lekar heroj iz Srbije na graničnom prelazu SPASAO ŽIVOT dečaku iz Grčke

Fizijatar Fudbalskog kluba Novi Pazar Jasmin Džogović u nedelju je na

· 34945 · Hronika · 16:43

"BIO JE ODLIČAN PLIVAČ" Rečna policija izvukla iz Dunava beživotno telo Boška M. (43), sugrađani u šoku

Rečna patrola Granične policije Đerdap izvukla je beživotno telo Boška M. (43)

· Hronika · 10:27

NOVI DETALJI DRAME U LAZAREVCU Iz jezera izvučena tela ROĐENE BRAĆE, roditelji se u trenutku nesreće igrali sa

· 393 · Hronika · 15:33

POBEGLA JE TEK KADA JE MONSTRUM ZASPAO Očuh naterao pastorku (12) da pređe na zadnje sedište pa je

· 11 · Hronika · 11:39

Jeziva ispovest devojčice (12) koju je OBLJUBIO OČUH: Udario mi je šamar, plakala sam i vrištala, ali NIKO NIJE MOGAO DA ME ČUJE

Milenko N. (30) iz Banovog Polja uhapšen je u nedelju u zoru, zbog sumnje da

· 151 · Hronika · 16:07

NESVAKIDAŠNJI "LANČANI" SUDAR "Pežo" se zakucao u kontejner, on se odbio i POVREDIO PEŠAKA na trotoaru

Pešak star 60 godina povređen je juče u Ulici Stanoja Bunuševca kada ga je

· Hronika · 10:37

Na jezeru Očaga gde su se danas UDAVILA ROĐENA BRAĆA, 2013. se dogodila TRAGEDIJA za vreme koncerta poznatog pevača

Na jezeru Očaga gde su se danas utopila rođena braća, dečaci stari samo

· 116 · Hronika · 16:48

U sudaru DVA BMW-a povređeno ŠESTORO MLADIH NIŠLIJA

U sudaru dva automobila marke BMW na raskrsnici ulica Knjaževačke i

· 2 · Hronika · 09:14

HOROR U ALEKSINCU Majka dve godine PODVODILA ĆERKU (13), birala klijente i dovodila ih u kuću

Porodile su se u skoro ISTO VREME, a njihovi stomaci kažu nešto drugo: Ljudi potpuno ZBUNJENO gledaju ovu sliku, a evo

NEMA ŠANSE DA GA PREPOZNATE Jedan od najvećih zavodnika sveta pojavio se u OVOM IZDANJU i niko živ nije znao

PREPORUKA ZA VAS: by Aklamator

Lepa Brena (59) i Nina Badrić (48) se srele u Hrvatskoj, pa ispozirale golišave: Koja bolje izgleda?

ZAVRŠEN PROTEST U MINSKU, LUKAŠENKO: Kao pacovi beže

Nejmar uzeo mobilni u ruke i izblamirao se najžešće do sada!

Tamara Grujić ODUŠEVILA NACIJU: Ovo je njen novi projekat!

Ministar bezbednosti se šegači : "Zanimljive i sek*i ideje"

Ajnštajn je verovao u KOLOROLOGIJU: Lečite se samo sa ovih

Najčitanije SADA

1. NEĆE VAM SRBI SPASITI SEZONU... Crnogorci su očekivali stampedo nakon
2. SKANDAL KAKAV SE NE PAMTI Svi su je videli da vara na jahti, ona se pravdala i lagala,
3. "EKSPLODIRALO JE KAO U BEJRUTU..." Pogledajte snimak stravičnih detonacija u
4. "SPASIOCI SU SKOČILI ZA MOJOM DECOM TEK POSLE SAT VREMENA" Ispovest
5. Voditeljka zaustavila devojku u Srbiji i pitala da li bi oprostila prevaru: Da li bih?

NEKRETNINE.RS
JEDINI PUT DO VAŠEG NOVOG STANA

Titova Vila Apartments&SPA -...
Zlatibor
33m2 1.450 €

Novogradnja sa najlepšim pogledom na...
Zlatibor
30-65m2 1.300/m2 €

NOVO MODULARNI OBJEKTI - KUĆE,...
Beograd
41m2 22.550 €

ZELENA AVENIJA - stambeno-poslovni...
Zemun
39 - 138m2 1 850 - 2 200 €/m²

Generala Horvatovića lux !
Beograd
93m2 186.000 €

Pulsonline

Kristijan Golubović ZAPRETIO EKSPLICITNIM FOTOGRAFIJAMA, Stanija poručuje: 'Zajahao si me na telefon!'

Evo kako Radanović izgleda NA PLAŽI!

Niška policija uhapsila je B.J. (48) iz jednog sela u okolini Aleksinca zbog

· 655 · Hronika · 10:49

Tri jeziva slučaja zlostavljanja u jednom danu: Sve tri devojčice imale su samo 12 GODINA, a jedna od njih bila je žrtva SVOJE MAJKE

Dvojica pedofila uhapšena su za vikend u Bogatiću, odnosno Nišu zbog

· 119 · Hronika · 22:34

UDES NA IBARSKOJ MAGISTRALI Od siline udara motor izleteo iz automobila, jedna osoba povređena (FOTO)

· Hronika · 23:50

TELO BRATA VOZIO U KOLICIMA KADA GA JE ZAUSTAVILA POLICIJA Šapčaninu koji je osumnjičen

· 215 · Hronika · 18:27

Dečak (3) koji je s majkom pao sa šestog sprata zgrade u Lazarevcu HITNO OPERISAN I U TEŠKOM STANJU

Zdravstveno stanje trogodišnjeg dečaka, koji je jutros povređen prilikom pada

· 2955 · Hronika · 14:13

DRAMA U LAZAREVCU Dva dečaka starosti 7 i 6 godina izvučena iz jezera, lekari se BORE ZA NJIHOV ŽIVOT

Dvojica dečaka starosti šest i sedam godina izvučeni su iz jezera Očaga kod

· 238 · Hronika · 14:54

Evo sa kojom ZADRUGARKOM LETUJE Miljana Kulić!

Ovo su NAJSKUPLJI POKLONI koje su poznati darovali DECI za rođendane!

Šuškalo se o njenoj AFERI sa Slobom,sad ulazi u ZADRUGU 4!

PALO POMIRENJE!Miljana Kulić OPROSTILA Zoli nakon svega...

Sport

JUČE IGRAO FINALE LŠ, DANAS OSTAO BEZ KLUBA Fudbalska zvezda se iz Lisabona ne vraća na Park prinčeva, era je ZAVRŠENA

ZA OVAJ TERMIN JE ZAKAZAN NOVAKOV MEČ, ALI DA LI ĆE IZAĆI Bol pravi PROBLEM Srbinu, hoće li upropastiti povratak nakon pola godine

ČUDO! DONČIĆEVA TROJKA SA DESET METARA UZ ZVUK SIRENE Slovenac je noćas promenio ISTORIJU NBA i zadivio svakog ko voli košarku! /VIDEO/

NIJE ULETELA PRSATA PLAVUŠA, ALI SE DESILA STVAR KOJA JE TO NADMAŠILA Dan kasnije isplivala velika istina, 11.000 ljudi gledalo LAŽNO finale LŠ!

INFO NAJNOVIJE | SPORT NAJNOVIJE

11:08 NI NE SLUTI ŠTA JOJ SPREMA 53 GODINE STARIJI SUPRUG Izašao iz rijalitija, pa doneo veliku odluku koja će promeniti sve

11:06 "Pokušavamo da sačuvamo radna mesta, nismo imali sreće" Evo kada bioskopi počinju da rade, cena ulaznice prvog dana 100 dinara

11:05 VODA NOSILA VOZILA U stravičnim poplavama u Turskoj poginulo šest osoba, deset nestalo (VIDEO)

Sve najnovije vesti »

NE PROPUSTITE

Najčitanije

Vučić: Evropska perspektiva Srbije i solidarnost unutar EPP

Nezaposlenost najveći problem Malog Zvornika

Ostojić: Kod proda "Elektroprivredu" taj je prodao i Republiku Srpsku

Najbolji video

Jedni ga obožavaju, drugi satanizuju: Kada saznate šta sve sadrži KESICA ČIPSA, ostaćete bez teksta (VIDEO)

Ringier Axel Springer

Ringier Axel Springer d.o.o. vodeća je izdavačka kuća na teritoriji Srbije u čijem portfoliu se nalaze brojna visokotiražna štampana izdanja „Blic", „Blic žena", „Puls", „NIN" i „Auto Bild".

Kompanija je osnovana 1996. godine. Od 2010. godine Ringier Axel Springer Srbija postaje deo novoosnovane medijske grupacije Ringier Axel Springer Media AG, koja takodje posluje u Poljskoj, Slovačkoj, Mađarskoj, Estoniji, Letoniji i Litvaniji.

Telefon +381 11 333 4 555
Faks +381 11 333 4 556

email: redakcija@blic.rs
adresa: Kosovska 10, Beograd

1996 - 2020 © - Ringier Axel Springer d.o.o.