TOP PREPORUKE

DOBROVOLJNO JE SLUŽIO VOJSKU, a sad važi za NAJZGODNIJEG učesnika Parova!

Luna Đogani pokazala "kruškice" u kupaćem kostimu: Tračice jedva držale kupaći! (FOTO)

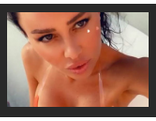
Nakon što je KRUŠEVAČKI DON izneo jezive tvrdnje o Staniji, ona OPLELA po njemu i Kristijanu

UŽAS U SREMSKOJ MITROVICI Muškarac se razneo ručnom bombom

J. A. · 31.08.2020. 16:38 · Komentara (1) Like 0 Share Твитуј

FOTO: B. JANAČKOVIĆ / RAS SRBIJA

KLIKNITE I SLUŠAJTE VEST

U Ulici Miloša Obilića u Sremskoj Mitrovici muškarac star 37 godina izvršio je samoubistvo.

Kako prenosi Pink.rs, čovek je aktivirao ručnu bombu, a tokom dalje istrage biće utvrđen motiv suicida.

SOS telefon za pomoć osobama koje razmišljaju o samoubistvu

Broj 011/7777-000 je SOS telefon koji radi 24 sata, a na koji se javljaju stručnjaci za sprečavanje samoubistva - lekari Klinike za psihijatrijske bolesti "Dr Laza Lazarević". Služba urgentne psihijatrije prima pacijente 24 sata bez zakazivanja, bez knjižice i bez plaćanja, a Centar za mentalno zdravlje od 9 do 18 prima bez zakazivanja.

Ukoliko vam je potrebna pomoć, svakog dana možete pozvati i volontere Centra "Srce" od 17 do 23 časa na broj telefona 0800-300-303 ili im se obratiti mejlom na vanja@centarsrce.org.

Komentara (1)

SREMSKA MITROVICA SAMOUBISTVO

Komentara (1)

Komentari su POTPUNO ANONIMNI, a registracija nije potrebna.

Ostavite komentar

Prikaži sve komentare

Video

NAJVEĆA "PREVARA" SRPSKOG FILMA Čuveni glumac je krišom uradio nešto nezamislivo i stvorio kultnu scenu u "Maratoncima"

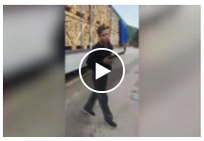
"AJM SORI JE I'? Bosanac otvorio kamion i u njemu zatekao sklupčane MIGRANTE, a onda je tek nastala KOMIČNA SCENA (VIDEO)

Voditeljka zaustavila devojku u Srbiji i pitala da li bi oprostila prevaru: Da li bih? Jesam! Pa prevario me, a oćete da čujete sa kim? I voditeljki je bilo neprijatno

Slobodno vreme

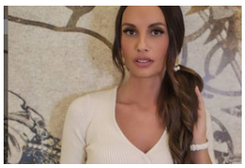
Za Bojanu mnogi znaju, ali ne znaju šta je čeka kod kuće: Kada mi se rodilo prvo dete, rekli su "dešava se", kada se rodilo drugo, lekari

Proglašen je "idealnim nemačkim vojnikom" - a onda se saznalo NJEGOVO POREKLO i sve je palo u vodu

PREPORUKA ZA VAS:

by Aklamator

Ekspert otkriva zašto žene ne uživaju u ovom intimnom činu, iako ga muškarci vole

Gugl pravi futrole od reciklirane plastike

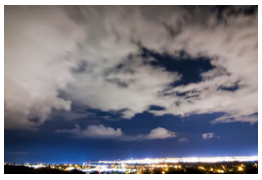

"Krvavo crveni krstovi pojavili su se na nebu": Ovo je NAJČUDNIJI DAN u svetskoj istoriji, a niko ne može da objasni šta se zapravo desilo

Savo Milošević podneo ostavku "posle dana i sati ubeđivanja": "Nije ovo kap koja je prelila čašu..."

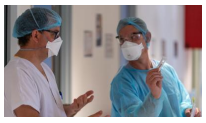

IMATE KIJAVICU BEZ TEMPERATURE? Stvaraju se gužve u domovima zdravlja, lekari tvrde da nije korona!

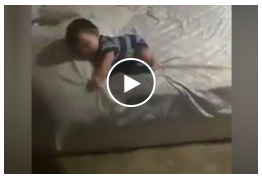

Beba pokušala da se spusti sa previsokog kreveta, a onda se setila nečeg NEVEROVATNOG i uspela je da siđe (VIDEO)

VEDRO JUTRO NAD SRBIJOM: Danas sunčano i toplo, evo kada nas očekuje promena vremena

KIJAJU, KAŠLJU, A NEMAJU TEMPERATURU: Gužve u domovima zdravlja, ali lekari tvrde da NIJE KORONA

PREPORUKA ZA VAS:

by Aklamator

Milogorci iz DPS-a opkolili crkvu i provocirali sveštenika, ali nisu znali

EVO KAKAV ČOVEK JE POBEDIO MILA: Otac Gojko Perović otkrio

Manijak naočigled roditelja zgrabio dete i bacio ga pred vozilo

Evo kada se sastaju Đoković i Edmund

DEČAK I DALjE KRITIČNO: Ne zna se kako je T. J. (12) pao sa terase petog

Pun utisaka, Nikola se oglasio nakon fenomenalne partije!

VK PARTIZAN: "Skupština je bila lažna, podnete krivične prijave za

Web preporuke

Šta se KRIJE iza oglasa - kupujem stan u Beogradu OD VLASNIKA?

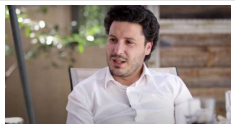

Video u kom Crnogorci slave uspeh Albanca na izborima postao viral

Upravnik zgrade - zaduženja, obaveze i odgovornosti

NEMAC KOGA SRBI NIKAD NEĆE ZABORAVITI: Toliko je učinio za NAŠU ZEMLJU,

BUDITE BEZ BRIGE! Uz ovih nekoliko TRIKOVA povratite samopouzdanje posle

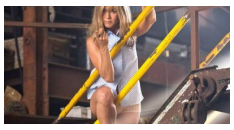

Seksualni fetiši svakog horoskopskog znaka ponaosob

Maskarpone sir možete da napravite sami i verujte nam - jednostavno je

Kako na bezbedan način obaviti selidbu?

OVU PROMENU NA TELU NE SMETE DA IGNORIŠETE! Jasan je znak da je

Preporučuje ContentExchange

Povezane vesti

PIJAN PREKRIŠIO POLICIJSKI ČAS Uhapšen muškarac u Sremskoj Mitrovici

OBIJAO SA MALOLETNIKOM Uhapšen mladić u Sremskoj Mitrovici zbog teških krađa

NESREĆA U SREMSKOJ MITROVICI Biciklista preminuo kada ga je udario automobil,

MALTRATIRAO SUPRUGU U Sremskoj Mitrovici uhapšen muškarac zbog nasilja u porodici

Hronika - Najčitanije

Žena

BLUDNI ŽIVOT RASKALAŠNOG PRINCA: Nova knjiga iznosi PRLJAVE DETALJE o prestolonasledniku! Dekadentno

Dva VELIKA EVROPSKA STRUČNJAKA progovorila o VAKCINI i njihovi stavovi su ŠOKANTNI: "One neće zaustaviti

Napravili su BIKINI ZA MUŠKARCE koji izgleda STRAVIČNO: "Ovo je najbolji način da držite ljude udaljene od sebe DVA METRA"

"DEO METKA MI JE JOŠ U POTILJKU, ODSEKLI SU MI UVO" Oglasili se policajci čije je prebijanje zgrozilo Srbiju,

· 179 · Hronika · 21:36

"MOG SINA JE UBIO ČOVEK KOG JE MNOGO VOLEO" Proslava dečjeg rođendana se pretvorila u krvoprolića,

· 1769 · Hronika · 14:35

"NEŠTO GA JE VUKLO DA ODE TAMO NA KUPANJE" Mladić se utopio naočigled brata i druga na jezeru kod Čoke

Goran Ostojić (19) iz Podlokanja kod Novog Kneževca utopio se naočigled

· 1391 · Hronika · 09:34

"ZAUVEK SI POBEDNIK, ANĐELE" Majka dečaka kog je udario voz u Sremskoj Mitrovici DIRLJIVIM REČIMA se oprostila od sina

Majka dečaka (7) koji je preminuo u Univerzitetskoj dečjoj klinici u Tiršovoj

· 161 · Hronika · 13:35

SKANDAL U KOTORU! Poznata slikarka koja je na pešačkom USMRTILA SRPSKOG MLADIĆA, a teško povredila njegovu verenicu - OSLOBOĐENA

Osnovno državno tužilaštvo u Kotoru odustalo je od optužnice protiv Emine

· 1 · Hronika · 20:11

PORODICA MOLI ZA POMOĆ Tinejdžer povređen u nesreći na Miljakovcu u TEŠKOM STANJU, traže se dobrovoljni davaoci krvi

Stanje A. Ž. (17) koji je jutros teško povređen u saobraćajnoj nesreći na

· 913 · Hronika · 12:34

KOLUMBIJCI UHAPŠENI U NIKŠIĆU Sa Podgoričaninom planirali LIKVIDACIJU u Crnoj Gori

Goran Brajović iz Podgorice i Caicedo Bandoya Juan David i Costana Casa

· 9 · Hronika · 13:19

DETALJI UŽASA KOD SAVAMALE Na telu nepoznatog mladića vidljivo više POVREDA

Telo nepoznatog muškarca izvučeno je danas oko 16.30 sati u Savamali, tik

· 1 · Hronika · 20:31

(UZNEMIRUJUĆI VIDEO) Isplivao snimak brutalnog PREBIJANJA POLICAJACA u Sremskoj Mitrovici, gosti

· 89 · Hronika · 21:32

Ministar Goran Knežević učestvovao u nesreći u Zrenjaninu, jedna osoba lakše povređena

· 152 · Hronika · 09:34

Rasvetljena smrt bugarskog državljanina čije je telo pronađeno u njivi kod Jagodine BEZ ODEĆE

Bugarski državljanin C. D. B. (52) koji je pronađen mrtav u petak na njivi u

· 1 · Hronika · 11:50

ŠOKANTNO! Nevenčani supružnici se napili u kafani, a onda ga je Branislava IZBOLA NOŽEM pošto nisu mogli da se dogovore KO ĆE DA NAHRANI MAČKE

· 36 · Hronika · 18:33

Kolumbijci uhapšeni zbog PRIPREMANJA LIKVIDACIJE nisu prvi stranci koji su radili za balkanske mafijaše, UBICE "UVOZILI" I IZ AFRIKE

· Hronika · 22:44

UŽAS KOD SAVAMALE Iz Save izvučeno telo muškarca u donjem vešu

Iz reke Save kod Starog savskog mosta izvučeno je telo nepoznatog

· 34 · Hronika · 17:28

"SMRT SVIM SRBIMA" Porodica iz Leskovca otišla na letovanje u Albaniju i prvog dana NEKO IM JE JEZIVIM PORUKAMA UNIŠTIO AUTOMOBIL

Porodica iz Leskovca na letovanju u Albaniji doživela je kranje uznemirijuću i

· 2244 · Hronika · 15:50

Milica je obišla 110 zemalja na svetu i poznaje svaku tačku globusa: Nikada neću zaboraviti Božić u Etiopiji, a evo zbog čega su

PREPORUKA ZA VAS: by Aklamator

KRENULA NOVA AUTOBUSKA LINIJA „3B": Autobusi u Novom Sadu saobraćaju po jesenjem redu vožnje

"On je stvarno neverovatan dečko. Zato mi nekad nisu

Pevačica se osvrnula iza sebe, a onda je njen muž jezikom uradio OVO (FOTO)

OVO JE UBEDLJIVO NAJREĐI ZLOČIN U SRBIJI! Toma Fila

Policija zaustavila vozača u Sremskim Karlovcima, kad je

Najčitanije SADA

1. NOVAK ĐOKOVIĆ SE SELI Sa porodicom počinje novi život u OVOJ evropskoj zemlji,
2. Bugarska otvorila granice, za Egipat neophodan negativan test, od danas SRBI
3. Za Bojanu mnogi znaju, ali ne znaju šta je čeka kod kuće: Kada mi se rodilo prvo dete, rekli
4. OVO JE MUŽ MARIJE VELJKOVIĆ Voditeljka Slagalice sa njim ima TROJE DECE, a evo
5. OTVARAJU SE GRANICE ZA SRBE Od danas bez PCR testa možemo u Bugarsku,

NEKRETNINE.RS
JEDINI PUT DO VAŠEG NOVOG STANA

NOVO MODULARNI OBJEKTI - KUĆE,...
Beograd
41m2 22.550 €

Banjička Oaza-direktna prodaja
Beograd Banjica
27-90m2 1480-1730 €

ZELENA AVENIJA - stambeno-poslovni...
Zemun
39 - 138m2 1 850 - 2 200 €/m²

Stan na odličnoj lokaciji-CENTAR
Beograd-Centar
68m2 150.000 €

POSLED
Moderni stanovi za vas
Banjica
29-135m2

Pulsonline

HOROR U NOVOM PAZARU Žica prerezala vrat muškarcu dok je prevozio seno

Novopazarac A. A. danas je u prepodnevnim časovima izgubio život dok je

· 141 · Hronika · 18:06

"ON JE DETE ZA POŽELETI" Komšije dečaka (12) koji je pao s terase u šoku, dete U KRITIČNOM STANJU

· 69 · Beograd · 20:59

TEŠKA NESREĆA U BEOGRADU Automobil se zakucao u drvo, otac (40) POGINUO NA LICU MESTA, sin (17) prevezen na

· 17 · Hronika · 07:20

OPLJAČKALI DVE PUMPE ZA 10 MINUTA Maskirani razbojnici kod Topole PIŠTOLJIMA PRETUKLI RADNIKE i odneli novac

U razmaku od 10 minuta opljačkane su dve benzinske stanice koje se nalaze

· 52 · Hronika · 09:39

NESREĆA NA PALILULI Dečak (12) pao sa PETOG SPRATA, hitno prevezen na reanimaciju u Urgentni centar

Dečak T. J. (12) zadobio je teške telesne povrede nakon pada sa petog sprata

· 39 · Hronika · 18:17

Nakon što je KRUŠEVAČKI DON izneo jezive tvrdnje o Staniji, ona OPLELA po njemu i Kristijanu Golubović!

Zvezda Granda ULAZI U ZADRUGU,a sa njim su je viđali ranije!

Sanji neće biti dobro: Evo SA KIM Matora ULAZI U ZADRUGU!

Suzana POZVALA Mikija čim je čula da je postao otac!

'NE BI GA TO USREĆILO!'Kosjerina o ODLAGANJU VENČANJA!

DOBROVOLJNO JE SLUŽIO VOJSKU, a sad važi za NAJZGODNIJEG učesnika Parova!

Sport

"NISAM TRENIRAO, PIO SAM GAZIRANE SOKOVE I JEDVA SPAVAO!" Srbin otišao u Kinu, a tamo napravio OGROMNU GREŠKU zbog koje se još kaje!

"OSEĆAO SAM SE KAO IDIOT ZBOG BOBIJA" Greg Popovič priznao Amerikancima: Osećao bih se krivim ceo život da sam ga ODGOVARAO

KAKAV POSAO U SUPERLIGI Crvenu zvezdu vodio u Ligi šampiona, a sada PREUZEO Radnik iz Surdulice

ISPLIVAO DETALJ IZ UGOVORA! Evo koliko NOVCA čeka Nikolu Jokića ukoliko Denver večeras slavi u utakmici sezone!

INFO NAJNOVIJE | SPORT NAJNOVIJE

08:34 NOVA STUDIJA Ohrabrujući rezultati velikog istraživanja: Evo koliko dugo su ANTITELA prisutna nakon oporavka od korone

08:29 Potrošačke cene u evrozoni PALE PRVI PUT od 2016.

08:18 "U suprotnom sankcije i nema finansijske pomoći": Makron Libanu DAO ROK DO KRAJA OKTOBRA za početak reformi

Sve najnovije vesti »

NE PROPUSTITE

Najčitanije

Pretučen u centru Arilja, priveden jedan od napadača

Novogodišnje "Pesničenje" u kulturnom centru "Reks"

Više od 4.000 policajaca obezbeđuje proteste u Solunu

Najbolji video

JE L' MOGUĆE? Marko priznao da je imao TAKTIKU u Zadruzi, i to kakvu! Ovo će svima promeniti pogled na dešavanja u rijalitiju (VIDEO)

Ringier Axel Springer

Ringier Axel Springer d.o.o. vodeća je izdavačka kuća na teritoriji Srbije u čijem portfoliu se nalaze brojna visokotiražna štampana izdanja „Blic", „Blic žena", „Puls", „NIN" i „Auto Bild".

Kompanija je osnovana 1996. godine. Od 2010. godine Ringier Axel Springer Srbija postaje deo novoosnovane medijske grupacije Ringier Axel Springer Media AG, koja takodje posluje u Poljskoj, Slovačkoj, Mađarskoj, Estoniji, Letoniji i Litvaniji.

Telefon +381 11 333 4 555
Faks +381 11 333 4 556

email: redakcija@blic.rs
adresa: Kosovska 10, Beograd

BLIC.RS
Zabava
Kultura
Slobodno vreme
Auto
IT
Riznica
Biznis

BLIC ŽENA
Porodica
Zdravlje
Recepti
Lepota
Moda
Bebe
Lifestyle
Puls poznatih
Astro
Saveti
Info

PULSONLINE
Puls poznatih
Aktuelno
Paparazzo
Lepota
Rijaliti
Muško ženski razgovori
Holivud
Na gajbi kod
Pitajte poznate
Scena

CLIP
Muzika
Zabava
Showbiz
Filmovi
Sport
Kuhinja
Moda i šminka
Vesti

NEKRETNINE
Prodaja
Izdavanje
Stanovi
Izdavanje stanova
Prodaja stanova
Poslovni prostor
Zemljišta
Apartmani
Novogradnja
Agencije i investitori
Magazin

MOJ AUTO
Polovni automobili
Motori
Delovi
Transport vozila
Mehanizacija
Ostalo
Auto placevi

Mobilna verzija sajta

Pratite nas:

Marketing | Impressum | Pravila i uslovi korišćenja | Opozovi Consent

1996 - 2020 © - Ringier Axel Springer d.o.o.