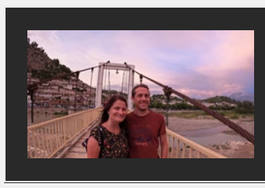
DRAMA KAKVU ČAČAK NE PAMTI Danijelu je muž godinama varao, a...
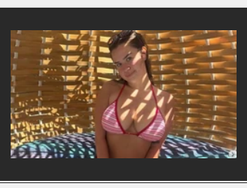
Snimam FILMOVE ZA ODRASLE i svi me pitaju da li je VELIČINA BITNA:...

Ovo ZABORAVLJENO PIĆE se obožavalo u Jugoslaviji: Verova...

Ad

MUŠKARAC SE RAZNEO RUČNOM BOMBOM! Tragedija u selu Svilanovo kod Novog Pazara

Marija Lekić
Urednica TV sadržaja
24. septembar 2025. • 13:11
Komentara 8

Slušaj vest 0:00 / 0:00

U selu Svilanovo, nadomak Novog Pazara, jutros se dogodila tragedija kada je muškarac star oko 60 godina izvršio samoubistvo aktiviranjem ručne bombe.

Najnovija vest

- **Eksplozija se dogodila u ranim jutarnjim satima**, a policija je odmah izašla na lice mesta i obavila uviđaj - potvrđeno je za agenciju RINA.

Za sada **nije poznato šta je moglo biti motiv za** samoubistvo.

SOS telefon za pomoć osobama koje razmišljaju o samoubistvu

Broj **0800/309-309, opcija 1, SOS telefon je koji radi 24 sata**, a na koji se javljaju stručnjaci za sprečavanje samoubistva - lekari Klinike za psihijatrijske bolesti "Dr Laza Lazarević". **Svi pozivi su anonimni i besplatni.**

Služba urgentne psihijatrije prima pacijente 24 sata bez zakazivanja, bez knjižice i bez plaćanja, a Centar za mentalno zdravlje od 9 do 18 prima takođe bez zakazivanja.

Ukoliko vam je potrebna pomoć, svakog dana možete pozvati i **volontere Centra "Srce" od 14 do 23 časa na broj telefona 0800-300-303 ili im se obratiti mejlom na** vanja@centarsrce.org, kao i preko četa na sajtu www.centarsrce.org.

Volonteri razgovaraju s ljudima koji su usamljeni, uznemireni, povređeni, tužni, očajni, nesigurni.

DRAMA KAKVU ČAČAK NE PAMTI...
Snimam FILMOVE ZA ODRASLE i sv...

Pridružite se
Saznajte sve o najvažnijim vestima i događajima, pridružite se našoj Viber i WhatsApp zajednici ili čitajte na Google News.
Blic Viber Blic WhatsApp Newsletter Google News

#samoubistvo #novi pazar #ručna bomba

Ad

SPORTAL

ĐOKOVIĆ I SABALENKA PONOVO ZAJEDNO! Opet su fotografisani u Grčkoj, ali ovo...
0
FIFA kaznila Srbiju! Ovo je RADIKALNA odluka pred meč Orlova sa Albanijom
0
"Malo bliže..." ŠOU NIKOLE JOKIĆA I JONASA VALANČIJUNASA: Hoćete da ga poljubim? Da se držimo za ruke?...
0

Ad

Izdvajamo za vas

Selo kraj Tise KRIJE NAJMRAČNIJU TAJNU Evrope:...

ĐOKOVIĆ I SABALENKA PONOVO ZAJEDNO! Opet...

"BRUSHALTER OSTAO KOD KUĆE!" Dileta Leota se ovakva...

VIŠE SA WEBA

Sneg već pada u komšiliku: Veje od jutra, ima i obilnih padavin...

Da srce prepukne: Neko ukrao jedan od tri krsta sa mesta teške...

"Ako eksplodira, biće nova Hirošima!": U selu udaljenom...

Ad

POVEZANE VESTI

EKSPLOZIJA SE ČULA U CELOM SELU! KOMŠIJE U ŠOKU Detalji...
HRONIKA 0

MUŠKARAC POGINUO NA LICU MESTA Stravična nesre...
HRONIKA 5

PREVRNUO SE TRAKTOR, MUŠKARAC NA MESTU POGINU...
HRONIKA 4

NAJNOVIJE IZ RUBRIKE HRONIKA

DRAMA U BEOGRADU Trojica mladića pravila haos u bolnici, a potom nasrnuli na policiju nožem i FLAŠOM!
HRONIKA pre 1 sat • 2

PONOVO ODLOŽENO SUĐENJE MIROSLAVU MIKI ALEKSIĆU Već godinu dana bez ročišta, evo šta je sada...
HRONIKA pre 1 sat • 1

SRBIJA DOBIJA NOVOG SELEKTORA! Pešić zvanično otišao sa klupe Orlova, bivši trener Zvezde prvi favorit za...
0

JELENA IZGLEDA BOLJE NEGO IKAD, zaljubljena je i konačno srećna: Ti si moje mirno i sigurno mesto! /FOTO/
0

"BRUSHALTER OSTAO KOD KUĆE!" Dileta Leota se ovakva pojavila na dečijem rođendanu i izazvala buru: Ženo, jesi li...
0

Zvezde Evrolige stavile Partizan i Zvezdu na vrh!
0

Ad

ŽENA

Zaboravite na klasiku: Nokti u BOJI PATLIDŽANA su najpoželjniji jesenji manikir...
0

"BLIC" SAZNAJE U toku saslušanja uhapšenih zbog špijunaže: Sumnja se da su postavljali SVINJSKE GLAVE PO PARIZU

HRONIKA pre 2 sata • 4

(VIDEO) AUTOMOBIL SE ZAKUCAO U DRVO, STRAHUJE SE DA IMA MRTVIH Užas kod Vršca: Saobraćaj u prekidu

HRONIKA pre 2 sata • 1

"BLIC" SAZNAJE Podignuta optužnica protiv lažnih policajaca sa Karaburme: Presreli devojku na ulici, pa je opljačkali! Ovo je kazna koja im preti

HRONIKA pre 3 sata • 0

PRETUKLI MENADŽERA NOĆNOG KLUBA U Španiji uhapšeni Balkanci koji su žrtvi naneli teške povrede: Slomili mu četiri pršljena!

HRONIKA pre 4 sata • 2

IZBO KOLEGU KUHINJSKIM NOŽEM PA POBEGAO IZ SRBIJE Drama u Surčinu: Muškarac se u privatnu bolnicu pojavio sa ranom na ramenu, a onda...

HRONIKA pre 4 sata • 0

FILMSKA KRAĐA U BEOGRADU Policija u šoku: "Ovo nije mogao jedan čovek da uradi" - šteta 30.000 evra!

HRONIKA pre 4 sata • 15

MORTUS PIJAN POKOSIO ŽENU KOD PEŠAČKOG PRELAZA Teška saobraćajka u Lazarevcu: Žrtva umrla na licu mesta

HRONIKA pre 5 sati • 6

KOLIMA SE ZAKUCAO U KOMBI, POGINULA DEVOJČICA (2) "Blic" saznaje: Podignuta optužnica zbog jezive saobraćajne nesreće kod Malče

HRONIKA pre 7 sati • 5

ZAPEČENE ĆUFTE SA RIKOTOM - mekane iznutra, hrskave spolja, a gotove za manje od 4...

0

Orhideje će NON-STOP CVETATI ako ih na svake dve nedelje ZALIJATE jednim jednostavni...

0

"Shvatiš koliko je nešto teško tek kada tog tereta više nema": Lana Nikolić o svom iskustvu...

0

Adel na venčanju Selene Gomez NIKAD MRŠAVIJA, mogu kosti da joj se brebroje: Tvrdi da ne...

0

Puls online

EVO KOLIKO ZET SUZANE MANČIĆ IMA GODINA : Prvi muž milioner BIO STARIJI od...

0

"IMAO JE PLANOVE, ALI TRAGEDIJA GA JE SLOMILA" KOMŠIJE...

0

SLAVLJE U ČETEREŽU! RADA MANOJLOVIĆ PODELILA LEPE...

0

ĆERKA JANE TODOROVIĆ NASLEDIĆE MILIONE, A BAVIĆ...

0

TAKI SE POSLE MAJINOG ULASKA U RIJALITI OZBILJNO...

0

POZNAT POL BEBE MILICE TODOROVIĆ! Vesti nisu mogle biti...

0

INFO NAJNOVIJE | SPORTAL NAJNOVIJE

13:25 CECA NA SVETSKOJ LISTI NAJSLUŠANIJIH JUTJUB KANALA Evo na kom mestu se nalazi - iza nj...

13:22 PROGLAŠENA UZBUNA Drama u zoru: Avion krenuo ka Barseloni, ubrzo je morao da se vrati na...

13:21 "Balet Igora Mojsejeva" ponovo u Beogradu: Prvi profesionalni ansambl koji je spojio klasični balet...

Sve najnovije vesti →

Pretraži Blic...

"Ringier Serbia" d.o.o.
Kosovska 10, Beograd

+381 11 333 4 555
+381 11 333 4 556

redakcija@blic.rs
redakcija_blic@ringier.rs

1996 - 2025 © - Ringier Serbia d.o.o