TOP PREPORUKE

Kubura je prvi prevario suprugu i to sa 18 godina mlađom devojkom: Ona je danas srećna u

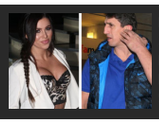
Kristijan Golubović ZAPRETIO EKSPLICITNIM FOTOGRAFIJAMA, Stanija poručuje:

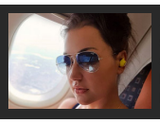
Zvezda "Granda" smršala 27 kilograma, a sada se skinula u kupaći: Pogledajte kako izgleda! (FOTO)

TRAGEDIJA U SREMČICI Muškarac pucao sebi u glavu ispred zgrade u kojoj je živeo

M.K. · 18.08.2020. 14:36 · Ostavite PRVI komentar Like 2 Share Твитуј

FOTO: B. JANAČKOVIĆ / RAS SRBIJA

KLIKNITE I SLUŠAJTE VEST

Slobodan M. (75) izvršio je danas samoubistvo u Ulici Žila Verna u Sremčici.

Kako prenosi Pink, telo starijeg muškarca pronađeno je na trotoaru ispred zgrade u kojoj živi, bez svesti.

Kako prenosi ovaj medij muškarac je pucao sebi u glavu. Pored njegog tela pronađen je pištolj.

SOS telefon za pomoć osobama koje razmišljaju o samoubistvu

Broj 011/7777-000 je SOS telefon koji radi 24 sata, a na koji se javljaju stručnjaci za sprečavanje samoubistva - lekari Klinike za psihijatrijske bolesti "Dr Laza Lazarević". Služba urgentne psihijatrije prima pacijente 24 sata bez zakazivanja, bez knjižice i bez plaćanja, a Centar za mentalno zdravlje od 9 do 18 prima bez zakazivanja.

Ukoliko vam je potrebna pomoć, svakog dana možete pozvati i volontere Centra "Srce" od 17 do 23 časa na broj telefona 0800-300-303 ili im se obratiti mejlom na vanja@centarsrce.org.

Volonteri razgovaraju s ljudima koji su usamljeni, uznemireni, povređeni, tužni, očajni, nesigurni...

Ostavite PRVI komentar

Ostavite PRVI komentar

Komentari su POTPUNO ANONIMNI, a registracija nije potrebna.

Ostavite komentar

Slobodno vreme

Voditeljka zaustavila devojku u Srbiji i pitala da li bi oprostila prevaru: Da li bih? Jesam! Pa prevario me, a oćete da čujete sa

Video

Voditeljka zaustavila devojku u Srbiji i pitala da li bi oprostila prevaru: Da li bih? Jesam! Pa prevario me, a oćete da čujete sa kim? I voditeljki je bilo neprijatno

NAJLUĐA SVADBA NA SVETU Počelo je svađom, a onda su se PRIJE DOHVATILE i nastala je NEZAPAMĆENA TUČA

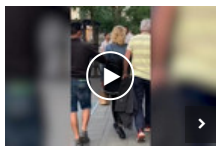

KRAĐA UŽIVO Beograđanka je snimila momka kako prati ženu i ležerno joj ZAVLAČI RUKU U RANAC (VIDEO)

Tragičan život poslednjeg vladara velike dinastije: PLOD je INCESTA, žena ga se plašila, a bio je toliko ružan da su ga nazvali "KRALJ

PREPORUKA ZA VAS:

by Aklamator

Tramp saopštio "istorijsku odluku koja će spasiti milione": Evo kako će SAD lečiti obolele od korone

BOLJA EPIDEMIOLOŠKA SITUACIJA U KRALJEVU: Pet novoobolelih od korone, nema preminulih

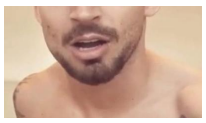

MORBIDNO - popularni pevač TVRDI da ga je MRTVI BRAT TUKAO? Preminuo je od RAKA pre GODINU DANA...

Ana je došla na srpsku svadbu i nastao je haos: Dovode matičara polugolog, a JA DRŽIM PUŠKU

TV INTERVJU KOJI JE PUŠTEN SAMO JEDNOM: Ovo je Arkanova ispovest o ubistvima u ratu

Grad opet nudi Beograđanku, novi vlasnik ne sme da menja namenu

(VIDEO) Dokumentarni film "Dani divova" dobija nastavak!

LETOVANJE U SEPTEMBRU, ZAŠTO DA NE: Jednako uživanje na ugodno toplom suncu

Saveti za trudnice: Kako da olakšate jutarnje mučnine na poslu

Romčević o spomeniku Stefanu Nemanji: "Ne vidim kako Kolos iz Rodosa ispred Železničke stanice nije kič"

PREPORUKA ZA VAS:

by Aklamator

BACIO ČLANSKU KARTU DPS, OTIŠAO NA LITIJU: Među vernicima u Beranama i

"Novaka ruše strani mediji, tretiraju ga isto kao i Moniku"

TAJNI SAVEZ SA BRITANCIMA: Postoje tvrdnje da je knez Miloš Obrenović

BRNABIĆ PORUČILA TEPIĆ: Svako vaše detoniranje košta građane Srbije

DVA NOVA SLUČAJA KOVIDA-19: Od početka epidemije u Rudničko-

Milojko podneo zahtev za razvod braka: Vraća se bivšoj ženi!?

Amerikanac se oglasio o sastanku Beograda i Prištine u Vašingtnu!

LITIJE U CRNOJ GORI: Protestna šetnja za odbranu svetinja u Pljevljima

KARLEUŠA NAPUSTILA SRBIJU! Otišla u Tursku - POGLEDAJTE ŠTA JU JE

Web preporuke

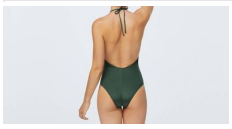

3 modela kupaćih kostima koji su sad na velikom sniženju - a biće aktuelni

Kakav stan u Beogradu možete iznajmiti za 200 evra?

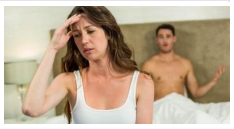

ZAOBIĐITE IH: 7 s*ks poza koje većini žena nikako ne odgovaraju

Najmlađi sin legendarnog francuskog zavodnika nasledio je njegovo ime i -

Ako blokira čulo mirisa i ukusa, da li koronavirus oštećuje i sluh? Lekari u

Kako na bezbedan način obaviti selidbu?

NOIZZ Drop: Snoopy na duksu, svemirske patike na nogama i kul torba sa

Nadzorna kamera nije zabeležila JEZIVIJI snimak! Pojavio se NIOTKUDA,

Upravnik zgrade - zaduženja, obaveze i odgovornosti

Preporučuje ContentExchange

Povezane vesti

SAMOUBISTVO U JERKOVIĆU Muškarac (75) pucao sebi u glavu

888

TRAGEDIJA U UŽICU Muškarac (70) usred bela dana u parku PUCAO SEBI U GLAVU

UŽAS U ZEMUNU Muškarac sebi pucao u glavu, tri sata kasnije preminuo u bolnici

Muškarac izvršio samoubistvo u centru Beograda

Hronika - Najčitanije

Žena

Bukvalno nema osobe koja NIJE ŠOKIRANA TELOM ŽENE FUDBALERA 30 DANA POSLE POROĐAJA: Rodila četvrto dete sa

I prehlada i korona PARALIŠU čulo ukusa i mirisa, ali je u ovome KLJUČNA RAZLIKA: Evo šta KOVID pacijenti NAJTEŽE PREPOZNAJU

"EKSPLODIRALO JE KAO U BEJRUTU..." Pogledajte snimak stravičnih detonacija u Kladovu (VIDEO)

· 9 · Hronika · 08:55

"SPASIOCI SU SKOČILI ZA MOJOM DECOM TEK POSLE SAT VREMENA" Ispovest majke čiji su se maloletni

· 983 · Hronika · 19:18

PRVE SLIKE SA MESTA TRAGEDIJE Policija saslušala roditelje i spasioce, dečaci koji su se utopili bili su 15 MINUTA POD VODOM (VIDEO)

Policijske ekipe blokirale su ulaz do jezera Očaga gde se danas u

· 316 · Hronika · 17:34

"SRCE MI JE IŠČUPANO" Suprug Lazarevčanke koja je pala sa 6. SPRATA SA SINOM u šoku: Probudio sam se, njih nije bilo...

N. T, suprug Lazarevčanke (29) koja je u četvrtak oko 8.50 pala sa terase

· 257 · Hronika · 09:40

TRAGIČAN EPILOG DRAME U LAZAREVCU Preminula braća čija su tela izvučena iz jezera Očaga

Dečaci koji su jutros izvučeni iz jezera Očaga kod Lazarevca preminuli su

· 420 · Hronika · 16:18

"NA GRAD SE SPUSTIO GUST DIM, BILO JE STRAŠNO" Očevici o eksploziji u Kladovu: Začule su se sirene, a zatim još NEKOLIKO DETONACIJA

U ćevabdžinici na zelenoj pijaci u Kladovu večeras su, oko 20 časova, prema

· 183 · Hronika · 20:59

"PRESTAO JE DA DIŠE, LICE MU JE MENJALO BOJU" Lekar heroj iz Srbije na graničnom prelazu SPASAO ŽIVOT dečaku iz Grčke

Fizijatar Fudbalskog kluba Novi Pazar Jasmin Džogović u nedelju je na

· 34945 · Hronika · 16:43

NOVI DETALJI DRAME U LAZAREVCU Iz jezera izvučena tela ROĐENE BRAĆE, roditelji se u trenutku nesreće igrali sa BEBOM U PLIČAKU

Iz jezera Očage kod Lazarevca danas su izvučena tela braće D.M. (2015

· 392 · Hronika · 15:33

"BIO JE ODLIČAN PLIVAČ" Rečna policija izvukla iz Dunava beživotno telo Boška M. (43), sugrađani u šoku

· Hronika · 10:27

POBEGLA JE TEK KADA JE MONSTRUM ZASPAO Očuh naterao pastorku (12) da pređe na zadnje sedište pa je

· 11 · Hronika · 11:39

Jeziva ispovest devojčice (12) koju je OBLJUBIO OČUH: Udario mi je šamar, plakala sam i vrištala, ali NIKO NIJE MOGAO DA ME ČUJE

Milenko N. (30) iz Banovog Polja uhapšen je u nedelju u zoru, zbog sumnje da

· 148 · Hronika · 16:07

Tri jeziva slučaja zlostavljanja u jednom danu: Sve tri devojčice imale su samo 12 GODINA, a jedna od njih bila je žrtva SVOJE MAJKE

Dvojica pedofila uhapšena su za vikend u Bogatiću, odnosno Nišu zbog

· 118 · Hronika · 22:34

HOROR U ALEKSINCU Majka dve godine PODVODILA ĆERKU (13), birala klijente i dovodila ih u kuću

Niška policija uhapsila je B.J. (48) iz jednog sela u okolini Aleksinca zbog

· 655 · Hronika · 10:49

Na jezeru Očaga gde su se danas UDAVILA ROĐENA BRAĆA, 2013. se dogodila TRAGEDIJA za vreme koncerta poznatog pevača

Na jezeru Očaga gde su se danas utopila rođena braća, dečaci stari samo

· 116 · Hronika · 16:48

U sudaru DVA BMW-a povređeno ŠESTORO MLADIH NIŠLIJA

U sudaru dva automobila marke BMW na raskrsnici ulica Knjaževačke i

Porodile su se u skoro ISTO VREME, a njihovi stomaci kažu nešto drugo: Ljudi potpuno ZBUNJENO gledaju ovu sliku, a evo

NEMA ŠANSE DA GA PREPOZNATE Jedan od najvećih zavodnika sveta pojavio se u OVOM IZDANJU i niko živ nije znao

PREPORUKA ZA VAS: by Aklamator

Ana Brnabić brutalno oduvala Mariniku Tepić!

EKSPLOZIJA - JOVIĆ MENJA IBRAHIMOVIĆA?

Đaci u Crnoj Gori u klupama od 1. oktobra

Ivan Marinković uzima malog Željka po izlasku iz rijalitija!?

Milojko podneo zahtev za razvod braka: Vraća se bivšoj ženi!?

Brojevi su gori nego ikad ranije!

Najčitanije SADA

1. NEĆE VAM SRBI SPASITI SEZONU... Crnogorci su očekivali stampedo nakon
2. SKANDAL KAKAV SE NE PAMTI Svi su je videli da vara na jahti, ona se pravdala i lagala,
3. "EKSPLODIRALO JE KAO U BEJRUTU..." Pogledajte snimak stravičnih detonacija u
4. Voditeljka zaustavila devojku u Srbiji i pitala da li bi oprostila prevaru: Da li bih?
5. "SPASIOCI SU SKOČILI ZA MOJOM DECOM TEK POSLE SAT VREMENA" Ispovest

NEKRETNINE.RS
JEDINI PUT DO VAŠEG NOVOG STANA

Novogradnja sa najlepšim pogledom na...
Zlatibor
30-65m2 1.300/m2 €

ZELENA AVENIJA - stambeno-poslovni...
Zemun
39 - 138m2 1 850 - 2 200 €/m²

NOVO MODULARNI OBJEKTI - KUĆE,...
Beograd
41m2 22.550 €

POSLED
Moderni stanovi za vas
Banjica
29-135m2

Titova Vila Apartments&SPA -...
Zlatibor
33m2 1.450 €

Pulsonline

· 2 · Hronika · 09:14

UDES NA IBARSKOJ MAGISTRALI Od siline udara motor izleteo iz automobila, jedna osoba povređena (FOTO)

U saobraćajnom udesu dva putnička automobila koji se pod još

· Hronika · 23:50

TELO BRATA VOZIO U KOLICIMA KADA GA JE ZAUSTAVILA POLICIJA Šapčaninu koji je osumnjičen

· 214 · Hronika · 18:27

DRAMA U LAZAREVCU Dva dečaka starosti 7 i 6 godina izvučena iz jezera, lekari se BORE ZA NJIHOV ŽIVOT

· 238 · Hronika · 14:54

Dečak (3) koji je s majkom pao sa šestog sprata zgrade u Lazarevcu HITNO OPERISAN I U TEŠKOM STANJU

Zdravstveno stanje trogodišnjeg dečaka, koji je jutros povređen prilikom pada

· 2955 · Hronika · 14:13

"NEĆEŠ SE UDATI ZA HRIŠĆANINA" Zbog zabranjene ljubavi Srbina (20) i devojke (17) iz BiH nastao opšti HAOS, o njima priča cela Francuska

· 161 · Hronika · 11:15

Kristijan Golubović ZAPRETIO EKSPLICITNIM FOTOGRAFIJAMA, Stanija poručuje: 'Zajahao si me na telefon!'

Evo kako Radanović izgleda NA PLAŽI!

Evo sa kojom ZADRUGARKOM LETUJE Miljana Kulić!

Ovo su NAJSKUPLJI POKLONI koje su poznati darovali DECI za rođendane!

Šuškalo se o njenoj AFERI sa Slobom,sad ulazi u ZADRUGU 4!

PALO POMIRENJE!Miljana Kulić OPROSTILA Zoli nakon svega...

Sport

JUČE IGRAO FINALE LŠ, DANAS OSTAO BEZ KLUBA Fudbalska zvezda se iz Lisabona ne vraća na Park prinčeva, era je ZAVRŠENA

ZA OVAJ TERMIN JE ZAKAZAN NOVAKOV MEČ, ALI DA LI ĆE IZAĆI Bol pravi PROBLEM Srbinu, hoće li upropastiti povratak nakon pola godine

ČUDO! DONČIĆEVA TROJKA SA DESET METARA UZ ZVUK SIRENE Slovenac je noćas promenio ISTORIJU NBA i zadivio svakog ko voli košarku! /VIDEO/

NIJE ULETELA PRSATA PLAVUŠA, ALI SE DESILA STVAR KOJA JE TO NADMAŠILA Dan kasnije isplivala velika istina, 11.000 ljudi gledalo LAŽNO finale LŠ!

INFO NAJNOVIJE | SPORT NAJNOVIJE

11:02 U Skupštini formirano sedam klubova, a ovih 11 poslanika nastupaće SAMOSTALNO

10:55 "DANIJELA KAŽI KO TE JE SILOVAO, JAVIĆE SE I DRUGE ŽRTVE!" Koleginice stale uz glumicu i mole da RASKRINKA NAPASNIKA

10:55 VALJEVSKO PIVO - PRAVO SRPSKO Jubilarnih 160 godina Valjevske pivare

Sve najnovije vesti »

NE PROPUSTITE

Najčitanije

PROCEDURE VAŽNIJE OD ZDRAVLJA Pedijatar iz Vlasenice odbio da pregleda bolesnu bebu iz Šekovića

Vučić: Evropska perspektiva Srbije i solidarnost unutar EPP

Nezaposlenost najveći problem Malog Zvornika

Najbolji video

Jedni ga obožavaju, drugi satanizuju: Kada saznate šta sve sadrži KESICA ČIPSA, ostaćete bez teksta (VIDEO)

Ringier Axel Springer

Ringier Axel Springer d.o.o. vodeća je izdavačka kuća na teritoriji Srbije u čijem portfoliu se nalaze brojna visokotiražna štampana izdanja „Blic“, „Blic žena“, „Puls“, „NIN“ i „Auto Bild“.

Kompanija je osnovana 1996. godine. Od 2010. godine Ringier Axel Springer Srbija postaje deo novoosnovane medijske grupacije Ringier Axel Springer Media AG, koja takodje posluje u Poljskoj, Slovačkoj, Mađarskoj, Estoniji, Letoniji i Litvaniji.

Telefon +381 11 333 4 555
Faks +381 11 333 4 556

email: redakcija@blic.rs
adresa: Kosovska 10, Beograd

1996 - 2020 © - Ringier Axel Springer d.o.o.