Creative Cloud for teams
Mit Design punkten.
Schon ab 29,99 € pro Monat (exkl. MwSt.).

HRONIKA

12

Muškarac poginuo u eksploziji automobila u Nišu (FOTO)

J. Ć.
utorak, 19. 12. 2017. u 21:09

Foto: Telegraf

Kako „Novosti“ saznaju, žrtva je policiji poznata od ranije, uglavnom zbog razbojništva, a prema nepotvrđenim informacijama, njemu je i 2015. godine zapaljeno vozilo “reno modus” a počinilac paljevine nije pronađen do danas

NIŠLIJA Dejan Šarković (38) poginuo je u utorak oko 20 sati u eksploziji automobila u niškom naselju Trošarina. On se, kako saznajemo, u trenutku nesreće nalazio za volanom, a zasada nema informacija o tome da li je požar podmetnut ili je, kako se na licu mesta moglo čuti, u pitanju samoubistvo.

Pročitajte još: Izgoreo automobil zamenika gradonačelnika Niša (Foto)

Od siline eksplozije, uništeno je još nekoliko automobila koji su se nalazili na parkingu u blizini, a popucala su i stakla na obližnjoj zgradi.
Prema još nepotvrđenim informacijama, D.Š. je stradao prilikom aktiviranja eksplozivne naprave koja se nalazila u njegovom vozilu “opel meriva” parkiranom u Delijskoj ulici.

Očevici kažu da je eksplozija išla naviše, kroz krov auta koji je potpuno uništen, što ukazuje na to da nije reč o klasičnoj eksploziji, kako je bio slučaj sa prethodnim automobilima koji su u poslednjih mesec dana zapaljeni na niškim ulicama.
„Eksplozija je bila toliko jaka da je nama popucalo staklo u stanu na trećem spratu. Ne poznajemo lično mladića, ali znamo da živi u naselju i da je taksista“, kažu stanari zgrade ispred koje je vozilo eksplodiralo.

Foto: J. Ćosin

Pročitajte još: Zapalili auto da zastraše

Hitna pomoć intervenisala je na mestu događaja u Francuskoj ulici u Nišu, ali su, kako je rečeno, samo mogli da konstatuju smrt. „Intenzivni rad policije je u toku“, kažu u PU Niš.

Kako „Novosti“ saznaju, D.Š. je policiji poznat od ranije, uglavnom zbog razbojništva, a prema nepotvrđenim informacijama, njemu je i 2015. godine zapaljeno vozilo “reno modus” a počinilac paljevine nije pronađen do danas.

Foto: J. Ćosin

OSMI AUTO U PLAMENU

Pre samo tri dana, u Nišu je goreo je i automobil zamenika načelnika policije Zorana Bogdanovića, a ovaj večerašnji zapaljeni automobil je zvanično osmi u nizu, iako se spekuliše da ih je više.

Nedavno je izgoreo i automobil načelnika Kriminalističke policije u Nišu Dejana Utvića, što je potvrdio i ministar policije Nebojša Stefanović. U prethodnih mesec dana planuli su automobili i nekoliko gradskih funkcionera.

NAJNOVIJE NAJČITANIJE

SRBIJA 0 0
„BRANKOVI DANI“ U DONjOJ MUTNICI: Skromno sećanje na
U DONjOJ Mutnici, kod Paraćina, danas su održani 3. „Brankovi dani“, manifestacija posvećena narodnom

HRONIKA 0 0
PUCNjAVA KOD PRIŠTINE: Srpska deca su prolazila,

KOŠARKA 0 0
NI KOŠARKAŠI NISU SLAVILI: Podvig Borca u

TENIS 0 0
ORGANIZATORI ROLAN GAROSA NA UDARU

REPUBLIKA SRPSKA 0 0
ŽRTVE DATE ZA SLOBODU NE SMEJU DA SE

Sve najnovije vesti

Ornac
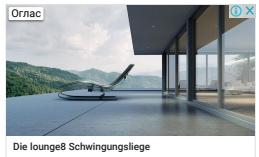
Die lounge8 Schwingungsliege
Durch völlige Tiefenentspannung wird dein Geist klar und du tankst neue Lebensenergie.
lounge8 Öffnen

MAGAZIN

Zašto dajemo POKOJNIKU 40 dana? Fantomski DNK dokazuje POREKLO čoveka koje će mnoge UPLAŠITI

TRAŽIO MI JE BROJ, a sada se ne javlja! Naučnici izračunali

Objavili su VODIČ ZA ELITU - kako ostati otmen i u doba korone:

KRATAK kurs ZAVOĐENJA: Levo uho i DESNO RAME! Naćićete

Naslovna strana

Na udaru piromana bila je "škoda fabija" zamenika gradonačelnika Niša Miloša Banđura, koji je izrazio sumnju da se radi o osveti zbog izbora direktora javnih komunalnih preduzeća. Nakon toga plamen je progutao i automobil dirketora Tržnice Gorana Đorđevića, a izgorela su još dva automobile za koje Tužilaštvo tvrdi da nisu vlasništvo lica iz javnosti.

Foto: N.V.

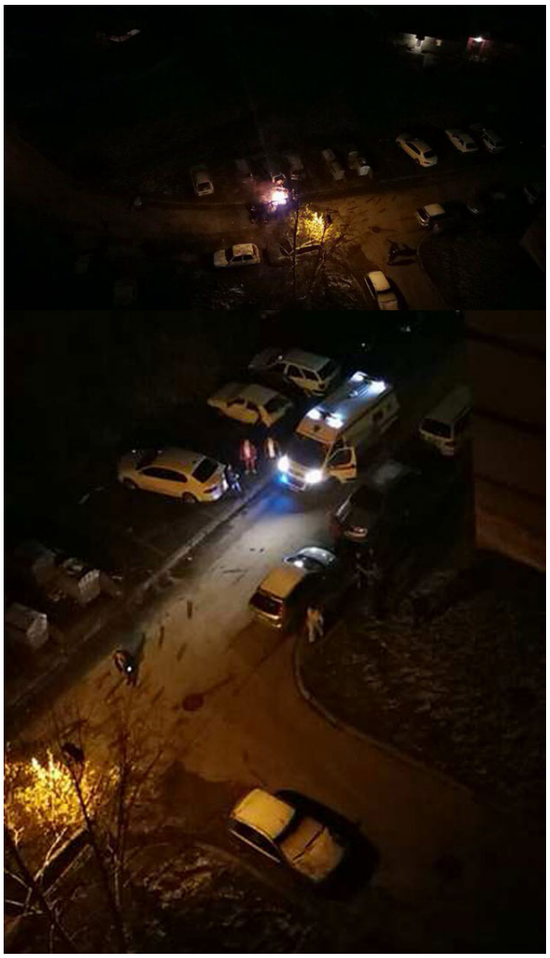

Pratite nas i putem iOS i android aplikacije GET IT ON Google Play Download on the App Store

NAJNOVIJE IZ RUBRIKE

PUCNjAVA KOD PRIŠTINE: Srpska deca su prolazila, prišla su im dva muškarca, a jedan je izvadio pištolj! (VIDEO)

NEPOZNATI napadač pucao je večers iz vatrenog oružja u blizini škole u Donjoj Brnjici kod Prištine gde su se u tom trenutku nalazila srpska deca.

OSTAO BEZ HRANE, PA RASKOMADAO I JEO OCA: Detalji horora u Glogonjskom ritu, starac ležao mrtav nedelju dana

HOROR u Glogonjskom ritu! Beogradska policija u petak je našla raskomadan leš muškarca starog oko 70 godina u stanu u naselju Glogonjski rit, na obodu prestonice.

PRVI REZULTATI IZBORA U ŠAPCU: SNS osvojila 61.8 odsto glasova, Zelenović 19.4 odsto

NA ponovljenim izborima u Šapcu, koji su danas održani na pet biračkih mesta, još jednom je trijumfovala SNS, osvojivši čak 61,8 posto glasova.

SNAŽNI UDARI VETRA U BEOGRADU! Evo kakvo vreme nas čeka sledeće nedelje, moguć i sneg?

U BEOGRADU trenutno duva jak vetar, zbog čega se čini da je osetno hladnije. Najjači vetar je u Vojvodini, 10 m/s, dok u Beogradu prema podacima RHMZ-a duva vetar

NOVA DRAMA U ITALIJI: Napoliju zabranjeno da putuje u Torino, meč protiv Juventusa pred otkazivanjem

FUDBALERIMA Napolija zabranjeno je da otputuju na utakmicu protiv Juventusa. Čini se, po svemu sudeći da će meč biti otkazan.

KOMENTARI (12)

Neko 19.12.2017. 21:47 (79) (5)

Zive i pripadnici niske policije

niko 19.12.2017. 21:59 (103) (15)

Niski kriminalac koji je u svajcerskoj napravio lovu ,a sad vozi slabiaj kola namerno.Bio kod sestre na slavu.....djokica ponovo radi ,zafirovic

Ex faca 20.12.2017. 09:00 (8) (5)

KOMENTARI REAKCIJE

POLITIKA 84 4

Vučić se oglasio nakon vesti da Melanija i Donald Tramp imaju

PREDSEDNIK Srbije Aleksandar Vučić poželeo je američkom predsedniku Donaldu Trampu i njegovoj supruzi

POLITIKA 59 0
SASTANAK U PALATI: Vučić sutra sa

POLITIKA 50 6
PRVE REČI PREDSEDNIKA SRBIJE nakon

POLITIKA 44 7
KULA RASTE NA PONOS SRBIJE I BEOGRADA:

POLITIKA 38 0
VUČIĆ DANAS SA PREDSTAVNICI... NACIONALNOG

Sve najnovije vesti

PREPORUKA ZA VAS

Borovčanin posle spektakla otkrio planove: Boks se vraća u velikom stilu!

"Neko iz Evrope će nam pomoći da dođemo na vlast!"

Možete u penziju, iako nemate dana radnog staža! Evo kako je to

"Zbog prevare sam ostao bez one stvari": Kristijan opisao do detalja kakav je incident imao

PLATIO SAM DEVOJCI (36) SILIKONE I BRZO SE POKAJAO! Ceo

Veliki povratak Ane Ivanović na Rolan Garos!

(VIDEO/FOTO) PARTIZAN SE OBRUKAO NA STARTU ABA LIGE! Borac iznenadio crno-bele! Bez skoka i

"Tomo, idemo na SUD, pa ćemo videti kada ćeš da viđaš dete!": Ratko Dmitrović brutalno odgovorio Ivanu Ivanoviću!

PROVELA JE 78 DANA U KOMI, a kada se probudila, saznala je JEZIVU STVAR KOJU SU URADILI NJENI MAJKA I

Marija Šerifović urnisala koleginicu, zbog njih!

Kažu da PARIŽANKE ZNAJU RECEPT ZA BESPREKORAN STIL, a

Suzana Vasiljević prekinula Vučića tokom izjava za novinare: Ne možemo predsedniče, stvarno nije u redu...

(VIDEO) NOSI KINESKE NOVČIĆE UVEZANE CRVENIM KONCEM

Supruga BALI BEGA JE PRAVA LEPOTICA, a evo kako je izgledala

by Aklamator

@niko - Ministarstvo I vlada kažu da je bezbednost značajno bolja, I ja im verujem.Negde pročitah da je Opel Meriva, pa jel 1.7 ili 1.3 dci, čisto za delove?

Deki 19.12.2017. 22:02 (184) (12)

Nis polako preuzima primat u odnosu na Novi Sad, kada je kriminal u pitanju. Pale se automobili, ljude ubijaju eksplozivom...

Gavrilo Princip 19.12.2017. 22:43 (229) (11)

Do sada smo govorili da je kriminal kao u devedesetim... ali nije... gori je! Pozavidela bi nam i Kolumbija iz doba Eskobara.

SVI KOMENTARI

Anketa

Da li ćete primiti vakcinu protiv sezonskog gripa?

- Da, kao i svake godine
- Da, prvi put, i to zbog straha od virusa korona
- Ne, ne spadam u rizične kategorije
- Nisam još odlučio(la)

GLASAJ VIDI REZULTATE

PREPORUKA ZA VAS

"MLADI RADE PET POSLOVA, NEMAJU VREMENA DA BUDU INTIMNI" Mira Banjac nakon šest meseci izašla iz kuće, imala je

General koji je ubijao srpsku decu hoće da nas posvađa sa prijateljima!

Obračun "večitih" na Trgu! (FOTO, GALERIJA)

U Italiji je u neviđenim poplavama nestalo preko 10 osoba

Policija pronašla mrtvog čoveka u stanu, sumnja se da je sin jeo telo oca!

Pevačica objavila snimak sa Kipra pa izdominirala na društvenim mrežama! (VIDEO)

Evo šta smo nasledili od mame, a šta od tate!

Mnogi su je prozivali zbog umetaka u kosi, a sada je rešila da izgleda nikada bolje: Luna Đogani se pohvalila novom fruzurom! (FOTO)

OVA ŽENA JE ZALJUBLJENA U LUSTER! Tužila je JEDAN DNEVNI LIST, a pravi SKANDAL je nastao kada je IZGUBILA spor

Vlasnik agencije "Seljo turs" predosetio smrtnu opasnost, poginuo zbog neraščišćenih odnosa

Veliki povratak Ane Ivanović na Rolan Garos!

Veliki povratak Ane Ivanović na Rolan Garos!

"Ti si ratnik i pobedićeš ovo": Ivanka Tramp uputila DIRLJIVU PORUKU ocu

Ovakve udare Hrvatska GODINAMA nije videla: Pogledajte kako vetar šiba, šetališta pod vodom (VIDEO)

Ceo život POGREŠNO PEREMO FARMERKE: Kad čujete jedini ISPRAVAN NAČIN - šokiraćete se! Samo tako NE BLEDE i ne

Ratko Dmitrović brutalno odgovorio Ivanu Ivanoviću!

by Aklamator

Ovan

Prekidate komunikaciju s jednim članom porodice jer vam je tako lakše. Izbegavanje razgovora ne vodi ka rešenju, naprotiv. Bežanje dodatno produbljuje problem i komplikuje odnose. Bez obzira na neprijatnost, raščistite stvari do kraja.

Horoskop

Vremenska prognoza

Beograd	25°C	MESTIMIČNO OBLAČNO
Novi Sad	24°C	MESTIMIČNO OBLAČNO
Niš	19°C	MESTIMIČNO OBLAČNO
Kragujevac	22°C	MESTIMIČNO OBLAČNO
Subotica	22°C	MESTIMIČNO OBLAČNO
Vranje	18°C	MESTIMIČNO OBLAČNO

Ostali gradovi

Kursna lista

EUR	117.58 din
AUD	71.74 din
CAD	75.42 din
SEK	11.21 din
CHF	109.08 din
GBP	129.04 din
USD	100.45 din
HRK	15.53 din
BAM	60.12 din

Web preporuke

Schmerzen bei Arthrose? Lesen Sie dies

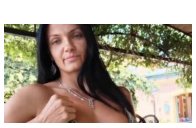

Ovo je Lili, GOLA Srpkinja koja je kupovala lubenicu usred dana na Pančevačko...

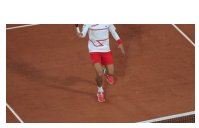

"Austrijanac je glavni favorit za osvajanje Rolan Garosa"

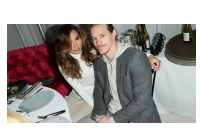

Sestra tragično preminule glumice se seli kod zeta udovca, šuška se o romansi

Vest koja je zapljusnula Holivud; Počinje snimanje TV serija gde je briljirao Klint Istvud

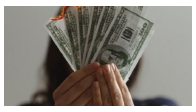
Evo šta bi se desilo kad bi nestao novac!

Milan Popović ispričao DETALJE u vezi sa Severinom

Zašto su važne 28, 56. i 84. godina života?

Violeta divljački tukla roditelje i zaključavala ih u kući zbog penzije, a onda ju...

Bila je ZABLUDA! Znate li zašto se POSTI BAŠ SREDOM I PETKOM? Ovo je...

Život sa polnim organom od 34 CENTIMETRA: Kada se skinem, devojke počinju da...

(VIDEO) NEVIĐEN OKRŠAJ U KUĆI! Filip Car nasrnuo na Kristijana zbog Aleksandre: HVATAO SI JE ZA DU*E, PA URADIO OVO!

Švajcarac ispao od 239. igrača sveta (VIDEO)

Milan pronašao u dvorištu 2 KESE pune PARA: Pratili ga i snimali, a onda su svi oko...

Pobuna na RTS zbog Jovane Joksimović! Radnici uputili oštre pretnje JAVNOM...

Filmovi koji su nastali po istinitim novinarskim pričama

Preporučuje ContentExchange

Web preporuke

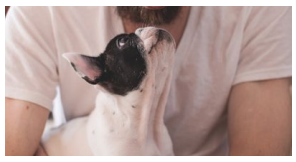
Da li znate šta sve vaš PAS TRPI od vas? Za početak, ne GLEDAJTE u njega!

SUDSKI OBRT FILMSKE ZAPLENE: Oslobađajuća presuda za Nedu Farčića iz...

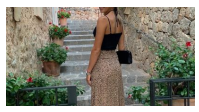
ANA IVANOVIĆ IMA NOVI POSAO! Iznenada otkrila neočekivan ZAOKRET u...

OVO ĆE VAM POSTATI OMILJENO JELO! Sprema se BRZO, nije skupo, a zbog...

VELIKA KOLIČINA KAFE MOŽE DOVESTI DO BROJNIH ZDRAVSTVENIH PROBLEM...

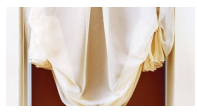
Zašto Holanđani nemaju zavese - razlog će vas iznenaditi

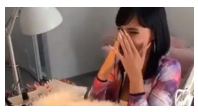
PORODICA SLAVI, PONOSNA MAJKA! Aleksandra Subotić danas ima VELIKI RAZLOG...

Preporučuje ContentExchange

POLITIKA

PRVI REZULTATI IZBORA U ŠAPCU: SNS osvojila 61.8 odsto

NOVA DRAMA U ITALIJI: Napoliju zabranjeno da putuje u

ZATVORENA BIRALIŠTA U ŠAPCU: Počelo brojanje

LOKALNI IZBORI U ŠAPCU: Do 19 časova izašlo više od 40 odsto

MINISTAR VULIN: Šiptari su častan narod koji je dao Esad pašu

EKONOMIJA

PREDSEDNIK OBJAVIO NOVE PODATKE: U trećem kvartalu rast

"VOŽDU KARAĐORĐU" CRTAJU TRASU: Vlada Srbije odobrila je

LjAJIĆ - REŠENjE SLEDEĆE SEDMICE: Turističke agencije

KAZNA "ZIĐINU 400.000 DINARA: Kinezi iz Bora

PRODATO 500 HEKTARA NAVIPOVE PLANTAŽE: Leskovac

HRONIKA

PUCNjAVA KOD PRIŠTINE: Srpska deca su prolazila, prišla su im dva

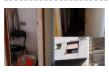
OSTAO BEZ HRANE, PA RASKOMADAO I JEO OCA: Detalji horora u

UŽAS KOD ZRENjANINA: Utopila se dva muškarca u

JEZIVA SAOBRAĆAJKA U BEOGRADU: Udario

TUŽILAŠTVO SE PONOVO OGLASILO: Evo šta se tačno desilo

DRUŠTVO

SNAŽNI UDARI VETRA U BEOGRADU! Evo kakvo vreme nas

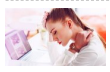
NOVI SIMPTOMI KORONA VIRUSA: Javljaju se pre svih

ZVER KOJA BLjUJE VATRU: Pogledajte MODERNIZOVANI

"KONOV KOEFICIJENT" JE ZABRINjAVAJUĆ: Ovaj vikend je

PREVENTIVA PROTIV GRIPA: Vakcine će dobiti poslanici, evo i

Autorska prava © Kompanija Novosti, 2002. Sva prava su zadržana.