TOP PREPORUKE

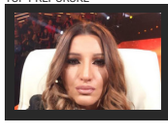
STUDIRA MEDICINU I NESTVARNO JE LEPA: Evo kako izgleda ćerka Mire Škorić! (FOTO)

ISTI OTAC: OVAKO IZGLEDA SIN KRISTIJANA GOLUBOVIĆA, sličnost je neverovatna, a ovo

Luna Đogani pokazala "kruškice" u kupaćm kostimu: Tračice jedva držale kupaći! (FOTO)

"KO JE DIRAO MOJU ŽENU?" Muškarac (45) izazvao opštu pometnju i paniku kada je VITLAO PIŠTOLJEM U KAFANI

Blic · 30.08.2020. 13:20 · Komentara (5) Like 36 Share Твитуј

FOTO: A. DIMITRIJEVIĆ / RAS SRBIJA

KLIKNITE I SLUŠAJTE VEST

Interventna patrola uhpasila je 45-godisnjeg Đ.M. zbog neovlašćenog nošenja oružja i ugrožavanja sigurnosti.

ADVERTISING

Passend zum Schulbeginn!
Jetzt kaufen

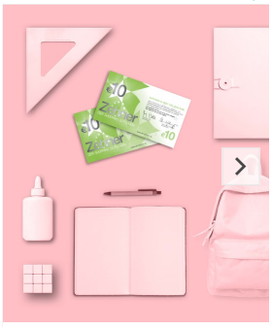
Der Zehner Gutschein
Jetzt ka

Ads by Teads

Prethodno, čovek je otisao do jedne kafane na Palilulu sa pištoljem u ruci. Izazvao je pravu pometnju i paniku dok je vitlao oružjem i navodno vikao "ko je dirao moju ženu", prenosi Pink rs.

Ubrzo je pobegao u nepoznatom pravcu, ali ga je Interventna jedinica sustigla i uhapsila sa pištoljem za pojasom. Srećom, povređenih osoba nije bilo.

Osumnjičenom je određeno zadržavanje do 48 sati i priveden je Višem javnom tužilaštvu u Beogradu.

Tužilaštvo je nakon saslušanja zatražilo da sud odredi pritvor osumnjičenom

Slobodno vreme

"Komšija me je nazvao i pitao zašto sam srušio kuću, bio sam u šoku" Nasledio je kuću od svoje prijateljice, a onda je buldožer zbog uticaja na svedoke i da ne ponovi delo.

Komentara (5)

PALILULA HAPŠENJE ŽENA PIŠTOLJ

Komentara (5)

Komentari su POTPUNO ANONIMNI, a registracija nije potrebna.

Ostavite komentar

Prikaži sve komentare

Video

NAJVEĆA "PREVARA" SRPSKOG FILMA Čuveni glumac je krišom uradio nešto nezamislivo i stvorio kultnu scenu u "Maratoncima"

"AJM SORI JE I"? Bosanac otvorio kamion i u njemu zatekao sklupčane MIGRANTE, a onda je tek nastala KOMIČNA SCENA (VIDEO)

Voditeljka zaustavila devojku u Srbiji i pitala da li bi oprostila prevaru: Da li bih? Jesam! Pa prevario me, a oćete da čujete sa kim? I voditeljki je bilo neprijatno

PREPORUKA ZA VAS:

by Aklamator

MILORAD DODIK: Želim da Crna Gora što pre dobije novu vladu po meri glasova građana

Milica (36) za kojom se tragalo dve nedelje, odjednom se pojavila: "Ne želi da nam kaže gde je bila"

"Sveti Đorđe neće na teren da bi gubio": Moldavci priznaju da su hteli BATE i Škendiju pre Partizana

SNP: Svanula je najrujnija zora u Crnoj Gori...

KADA JE VUČIĆ OVO REKAO PRE POLA GODINE, SVI SU GA NAPALI: A danas je istu priču potvrdio bugarski premijer Borisov

O Mileninoj lepoti će se dugo pričati: Brazilka pobedila na izboru za mis akva-parka u Jagodini

Ko je ŽENA Zdravka Krivokapića, čoveka koji je poslao Mila u PROŠLOST? Rodila mu je PETORO DECE, a evo kako izgleda (FOTO)

STANKOVIĆ NIJE ZADOVOLJAN! Trener Zvezde na ove stvari upozorava pred meč sa Omonijom!

(FOTO) UMALO JE IZGUBILA ŽIVOT ZBOG SMANJIVANJA ŽELUCA! Sada Indi GRMI kako izgleda, a ima svega 58 kilograma!

PREPORUKA ZA VAS:

by Aklamator

Mladen Mijatović javio nesrećne vesti! Tužni događaji obeležili jutro u Srbiji

ĐUKANOVIĆ PRIZNAO DA JE NjEGOVA PARTIJA BEZ VEĆINE: Italijanske agencije o

Uhvatila ga u preljubi: Hajdi Klum svojim očima gledala 17 godina mlađeg supruga kako

Sin poznatog biznismena iz Srbije vozio jahtu u cik-cak i ubio policajku Maju

PREMIJER I DIREKTOR POLICIJE PORAŽENI U ZAVIČAJU: Rezultati izbora u

SVANULO JE: Ovako izgleda Crna Gora jutro posle izbora (FOTO/VIDEO)

Ibrahimović potpisao, a odmah zatim je iznenadio sve ljubitelje fudbala (FOTO)

EKOLOGIJOM PROTIV KORONE: Francuska počela da pravi ekološke zaštitne

Milica (36) za kojom se tragalo 15 dana, odjednom se pojavila i ne želi da kaže gde

Web preporuke

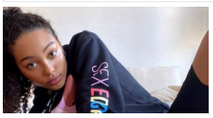

Obožavamo ovu seriju i presrećni smo što se neko setio da je pretvori u modnu

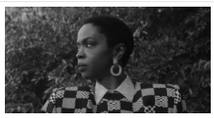

Live session Lauryn Hill za reviju Louis Vuitton je naš soundtrack za danas

"NIJE ME SRAMOTA, RADILA JE ZERINA I U ŠANKU, ČISTILA

Izlečite bol u zglobovima sirćetom: Recept koji ćete zapisati i čuvati!

Zahvaljujući Henkelovom projektu „Volim reku, a ti?“ očišćena i Ada Ciganlija

Glumice iz latino sapunica koje je Srbija obožavala danas izgledaju još bolje!

Trogodišnju devojčicu ZMAJ PONEO U VAZDUH: Stravične scene zabeležene su na licu mesta (VIDEO)

GOVOR mladine mame ostavio je goste bez teksta, a mladoženja ju je IZBACIO SA VENČANJA

NAUČNICI OTKRIVAJU Plave oči nastaju na OVAJ način, a svi ljudi koji ih imaju potiču od ZAJEDNIČKIH PREDAKA

Žena

Ako i dalje mislite da vaše dete ne treba da nosi masku u školi, pogledajte OVE DVE FOTOGRAFIJE

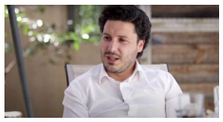

Video u kom Crnogorci slave uspeh Albanca na izborima postao viral

JAKOV JE ZAŠTITNIČKI NASTROJEN PREMA BRATU: Seka Aleksić otkrila KAKO je

DPS blizu gubitka vlasti posle 30 godina, u SAD gotovo 6 miliona zaraženih,

Preporučuje ContentExchange

Povezane vesti

UPERIO JE PIŠTOLJ U NJIH, A ONDA JE NASTAO HAOS... Šokantan snimak iz jednog beogradskog

ODREĐEN PRITVOR UHAPŠENIMA U HOTELU Trojica Crnogoraca i Banjalučanin negirali

ZAPLENA U BEOGRADU Muškarac "pao" sa dva kilograma MARIHUANE i oružjem

Beograđanin uhapšen zbog nedozvoljenog držanja DVA PIŠTOLJA, policija pronašla i veću

Hronika - Najčitanije

"MOG SINA JE UBIO ČOVEK KOG JE MNOGO VOLEO" Proslava dečjeg rođendana se pretvorila u krvoproliće,

· Hronika · 14:35

"NIJE MISLILA DA TREBA DA NAM SE JAVI" Milicu su 16 dana vodili kao nestalu, a onda se sama vratila kući, njena

· Hronika · 12:12

"SMRT SVIM SRBIMA" Porodica iz Leskovca otišla na letovanje u Albaniju i prvog dana NEKO IM JE JEZIVIM PORUKAMA UNIŠTIO AUTOMOBIL

Porodica iz Leskovca na letovanju u Albaniji doživela je kranje uznemirijuću i

· 2072 · Hronika · 15:50

ČISTIO PIŠTOLJ, PA SLUČAJNO ISPALIO METAK Mladić (29) kod Pećinaca pogođen u glavu, NIJE MU BILO SPASA

Dejan J. (29) teško je ranjen u selu Deč, kod Pećinaca. U dvorištu kuće,

· 743 · Hronika · 20:42

POVAMPIRENA SEKTA HARA BEOGRADOM Nazivaju se "prvorođenim hrišćanima", evo gde im je sedište i KO STOJI IZA NJIH

Sekta "Biblijsko spasenje", koja sugrađanima nudi pomoć "da spremni odu na

· 483 · Beograd · 11:38

TRAGIČAN KRAJ POTRAGE Telo Dragija, koji je skočio u Veliku Moravu da spase suprugu, pronašao ribar

Ronioci Žandarmerije iz Velike Morave izvukli su danas telo Dragija

· Hronika · 14:36

Saslušan vlasnik bazena koji je mladiće na rođendanskoj zabavi tukao ČEKIĆEM, pokrenuta istraga zbog pokušaja TEŠKOG UBISTVA

Više tužilaštvo u Nišu nakon saslušanja donelo je naredbu o sprovođenju

· Hronika · 14:47

HOROR U NOVOM PAZARU Žica prerezala vrat muškarcu dok je prevozio seno

Novopazarac A. A. danas je u prepodnevnim časovima izgubio život dok je

· 82 · Hronika · 18:06

Ko je BIZARNI BRAČNI PAR BLIZAK TRAMPU o kom priča CELA PLANETA? Fatalna plavuša GAZILA JE PREKO MRTVIH zarad

Doktorka Aleksandra iz Niša imala je 115 KILOGRAMA: Sada se BUKVALNO PREPOLOVILA, a otkriva nam SUPER EFIKASNU

Ovo slasno voće RETKO KADA JEDEMO, ali je RIZNICA ZDRAVLJA: Leči kašalj, bolno grlo, nadutost i zatvor, a njen MLEČNI

PREPORUKA ZA VAS: by Aklamator

RADNO SPOSOBNI BEZ POMOĆI: Novi zakon o socijalnoj zaštiti uvodi red, država će aktivno pomagati u

Kraj sage, konačno je otišao iz Zvezde

ŠTA TO DOĐAVOLA RADE? Preti kolaps! Teniser udario na organizatore Ju Es opena!

41 osoba pozitivna na korona virus, dva pacijenta preminula

Ako izbaci Omoniju, Zvezda će zaraditi baš mnogo novca

Najčitanije SADA

1. NAJMANJE NOVOZARAŽENIH OD 2. JUNA! Testirano 5.829 osoba, pozitivno
2. Državna izborna komisija objavila KONAČNE REZULTATE IZBORA U CRNOJ GORI,
3. PRIVATNA ŠKOLA, OGROMNO BOGATSTVO I TO SA SAMO 20 GODINA Novi
4. PENZIJE VEĆE I DO 4.000 DINARA Povišice su najavljene i zvanično, a evo kada i
5. "MOG SINA JE UBIO ČOVEK KOG JE MNOGO VOLEO" Proslava dečjeg rođendana se

VOZ UDARIO DETE NA PRUŽNOM PRELAZU Mališan zadobio teške povrede glave u Sremskoj Mitrovici, hitno

· 298 · Hronika · 20:05

"NEŠTO GA JE VUKLO DA ODE TAMO NA KUPANJE" Mladić se utopio naočigled brata i druga na jezeru kod Čoke

· 75 · Hronika · 09:34

DRAMA U KRAGUJEVCU Evakuisana zgrada Apelacionog suda zbog dojave o bombi

Radnici suda u Kragujevcu danas su bili evakuisani nakon anonimne dojave o

· Hronika · 14:08

PETORO SRBA UHAPŠENO U AUSTRIJI Otišli da rade, obećan im posao, smeštaj i plata od 2.000 evra, a sad su IZA REŠETAKA

Austrijska policija uhapsila je pet državljana Srbije zbog sumnje da su se

· 23 · Hronika · 15:28

KRENULI U ZORU DA BERU PEČURKE PA POGINULI Nesreću izazvao MORTUS PIJAN mladić koji je tek dobio dozvolu, meštani: Otac mu je instruktor vožnje, kako li je njemu sada

· 439 · Hronika · 17:40

SRBIN I LETONAC NAPADNUTI U ŠVAJCARSKOJ Presrela ih petočlana banda pljačkaša, među njima i DVE DEVOJKE

Pet osoba, među kojima i dve devojke, uhapšene su u Švajcarskoj zbog

· Hronika · 13:09

POZNATO STANJE DEČAKA IZ SREMSKE MITROVICE Udario ga voz na pružnom prelazu, hitno prevezen u "Tiršovu"

Dečak kog je juče udario voz u Sremskoj Mitrovici, nalazi se u teškom stanju u

· Hronika · 12:48

DRAMA U NOVOM SADU Pas ugrizao muškarca i DETE

U Novom Sadu u Karađorđevoj ulici kod broja 45 pas je ugrizao dečaka (12) i

· Hronika · 11:48

Pregazio čoveka, posle svadbe POBIO CELU PORODICU, izbo ženu koja se tek porodila, a svim ovim zločinima

· 4 · Hronika · 20:52

"STEFANU IDEMO NA GROB, A KRIVAC OSTAJE NEKAŽNJEN" Rodbina mladića koji je tragično nastradao u nesreći

· 89 · Hronika · 23:13

UPERIO JE PIŠTOLJ U NJIH, A ONDA JE NASTAO HAOS... Šokantan snimak iz jednog beogradskog kafića (VIDEO)

Samo pukom srećom izbegnuta je tragedija kada je 45-godišnji muškarac

· 31 · Hronika · 16:03

PODVODIO IH GOSTIMA, PA IH DRŽAO ZATOČENE U KUĆI Bludni ugostitelj iz Novog Pazara mesecima maltretirao 4 devojke, jedna POBEGLA i sve ispričala policiji

· 7 · Hronika · 21:53

NEKRETNINE.RS
JEDINI PUT DO VAŠEG NOVOG STANA

Titova Vila Apartments&SPA -...
Zlatibor
33m2 1.450 €

ZELENA AVENIJA - stambeno-poslovni...
Zemun
39 - 138m2 1 850 - 2 200 €/m²

Banjička Oaza-direktna prodaja
Beograd Banjica
27-90m2 1480-1730 €

POSLED
Moderni stanovi za vas
Banjica
29-135m2

Stan na odličnoj lokaciji
Novi Beograd
80m2 164.000 €

Pulsonline

ISTI OTAC: OVAKO IZGLEDA SIN KRISTIJANA GOLUBOVIĆA, SLIČNOST JE NEVEROVATNA, A OVO SU DETALJI O NJIHOVOM ODNOSU! (FOTO)

MUŠKARCI POLUDELI ZBOG GOGE SEKULIĆ: Pevačica obukla čipkasti veš u 43.

MUŽ MIE BORISAVLJEVIĆ JE OPASAN FRAJER, a nekada je bio skroz

NIKOLA OROZOVIĆ POKAZAO MAJKU I SVI OSTALI U ČUDU: Pašće vam vilica na pod,

TUKLA SE NA "FARMI", A SAD ULAZI U "ZADRUGU 4": Poznata pevačica potpisala

SPEKULISALO SE DA PORODICA PRODAJE PEVAČICINE STVARI NA AUKCIJI: U ovoj

Sport

SVETSKI SKANDAL NA VENČANJU LEGENDARNOG SPORTISTE On i 500 zvanica saznali da je mlada elitna prostitutka, pa je PRETUKAO

BOBI SPREČIO DONČIĆA DA SE POBIJE POSLE BRUTALNOG FAULA Marjanović se u SVOM STILU oprostio od NBA plej-ofa /VIDEO/

NOVA POVLAČENJA IZ REPREZENTACIJE SRBIJE! Nakon Matića, i Kolarov NAPUŠTA "orlove", ali ne odmah!

"PRESTANI, VEĆ SU MRTVI!" Jokić, Marej i NEVEROVATNI Denver Nagetsi izborili majstoricu! /VIDEO/

INFO NAJNOVIJE | SPORT NAJNOVIJE

15:29 Pokupila glavne MTV nagrade, ali svi i dalje pričaju o NJENOJ MASKI zbog koje su je bespomično gledali dok je nastupala

15:27 Mađarska rediteljka Ildiko Enjedi dobitnica nagrade "Aleksandar Lifka"

15:23 FINALIZACIJA PAKTA Zvaničnici stigli iz Tel Aviva u Abu Dabi PRVIM DIREKTNIM LETOM u istoriji – a preleteli su po prvi put i Saudijsku Arabiju (FOTO,...

Sve najnovije vesti »

NE PROPUSTITE

Najčitanije

Pao 20 metara niz liticu i PREŽIVEO

Vremenska mašina

Najbolji video

Ringier Axel Springer

Ringier Axel Springer d.o.o. vodeća je izdavačka kuća na teritoriji Srbije u čijem portfoliu se nalaze brojna visokotiražna štampana izdanja „Blic“, „Blic žena“, „Puls“, „NIN“ i „Auto Bild“.

Kompanija je osnovana 1996. godine. Od 2010. godine Ringier Axel Springer Srbija postaje deo novoosnovane medijske grupacije Ringier Axel Springer Media AG, koja takodje posluje u Poljskoj, Slovačkoj, Mađarskoj, Estoniji, Letoniji i Litvaniji.

Uhapšena šestorica mladenovačkih policajaca zbog veza sa narko dilerima

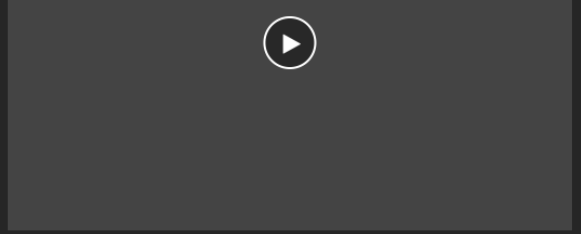

IZUM VEKA Ova mašina će raditi sav taj "užasan posao" umesto vas (VIDEO)

Telefon +381 11 333 4 555
Faks +381 11 333 4 556

email: redakcija@blic.rs
adresa: Kosovska 10, Beograd

1996 - 2020 © - Ringier Axel Springer d.o.o.