Oglas

U "ŠKODI" KRIO ARSENAL ORUŽJA Miloš Nilović Runjo optužen za nošenje PIŠTOLJA I REVOLVERA

9. septembar 2025. · 15:46

2

Foto: Društvene mreže, Snežana Krstić / Ringier

Miloš Nilović Runjo, policija

Dijana Bogosav
Novinar crne hronike

- Miloš Nilović Runjo je nosio oružje sa municijom, skriveno u automobilu.
- Runjo je i ranije bio povezivan sa kriminalnim aktivnostima.

Slušaj vest 0:00 / 0:00

Više javno tužilaštvo u Beogradu podiglo je optužnicu protiv Miloša N. (34) zbog postojanja osnova sumnje da je 22. aprila 2025. godine u putničkom vozilu neovlašćeno nosio veću količinu oružja sa pripadajućim municijom.

Oglas

Oglas

Najčitanije vesti

IZAŠAO DA POMOGNE ČOVEKU U NEVOLJI, PA DOBIO SEKIRU U GLAVU Jezivo Božićn...

DEVOJČICE NISU STIGLE DA SE SKLONE, AUTOMOBIL IH PREKLOPIO Detalji...

DEVOJČICE VUKAO NA SANKAMA PRIKAČENIM NA AUTO, PA NA NJIH...

OVO JE OSUMNJIČENI ZA UBISTVO NA BOŽIĆ "Blic" otkriva: Tinejdžeru (18) iz...

Sportal.RS

"GEORGINA, IZVINI!" Glumica iz filmova za odrasle OBJAVILA FOTKE SA BAZENA sa Ronaldovom...

EVROLIGA OVO NE PAMTI, oglasila se zbog spektakla Nemanje Nedovića:...

Blic Dnevni Newsletter

Najvažnije vesti dolaze prvo do vas svakog dana u 17h, društvo, politika, servisne informacije, vreme i kultura na jednom mestu!

Ime i prezime

E-mail adresa

Oglas

Optužnicom, koja je predata Višem sudu u Beogradu na odluku o potvrđivanju, okrivljenom Milošu Niloviću Runji se na teret stavlja krivično delo Nedozvoljena proizvodnja, držanje, nošenje i promet oružja i eksplozivnih materija.

Tužilaštvo je predložilo sudu da Milošu Niloviću Runji produži pritvor zbog opasnosti od bekstva i zbog postojanja osobitih okolnosti koje ukazuju da će u kratkom vremenskom periodu ponoviti krivično delo.

Postoji opravdana sumnja da je Miloš Nilović Runjo 22. aprila neovlašćeno držao i nosio jedan poluautomatski pištolj marke "Češka Zbrojovka" uklonjenog fabričkog broja sa pripadajućim okvirom **u kojem se nalazilo 15 komada municije**, zatim jedan **poluautomatski pištolj marke "Walter"**, uklonjenog fabričkog broja sa pripadajućim okvirom u kojem se **nalazilo 8 komada municije** i jedan **revolver marke "Taurus" u čijem se dobošu nalazilo 5 komada municije**, a za koje nije imao ispravu nadležnog organa.

Navedeno oružje sa pripadajućom municijom je držao i nosio u putničkom motornom vozilu marke „Škoda Superb“ kojim je upravljao navedenog dana, sakriveno u prostoru iza instrument table.

Vračarci hteli da ga ubiju?

Podsetimo, pre dve godine mediji su objavili da su pripadnici **organizovane kriminalne grupe "vračarci", koje su predvodili** Nikola Vušović **zvani Džoni sa Vračara i Uroš Piperski, planirali su da ubiju Miloša Nilovića zvanog Runjo** u kafiću "Le petit bistro" na Vračaru i za tu likvidaciju bili su spremni da izdvoje čak 150.000 evra.

Oglas

#Miloš Nilović runjo #Hapšenje #Oružje

PREPORUČUJEMO

24 kom.

"BATUT" UPALIO NAJVIŠI NIVO UPOZORENJA Novi dramatični alarm zbog ekstremne hladnoće:...

5 kom.

Ukinuta starosna granica za penziju: Evo kako će izgledati penzionisanje u 2026. u ovoj državi

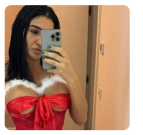

TELO PRODAJE ZA TAČNO 1.004 DINARA Internet se usijao zbog Novaka Đokovića i...

JAN VESELI OTVORIO DUŠU O PARTIZANU: Dalje od ovoga ne mogu da padnu, Želj...

ZVEZDA ODUSTALA od dogovorenog transfera u poslednjem trenutku!

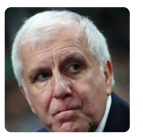

ALARM U ATINI! Povratak Željka Obradovića glavna tema!

Oglas

Oglas

72 kom.

IZAŠAO DA POMOGNE ČOVEKU U NEVOLJI, PA DOBIO SEKIRU U GLAVU Jezivo Božićno veče kod Uba, mladi...

3 kom.

Upoznajte Titanobou - najveću zmiju ikada! Predator dug 13 metara koji je nakon doba dinosaura vlada...

Pridružite se

Saznajte sve o najvažnijim vestima i događajima, pridružite se našoj Viber i WhatsApp zajednici ili čitajte na Google News.

Blic Viber | Blic WhatsApp | Google News

IZDVAJAMO ZA VAS

"IMATE PRAVO DA ZNATE!" Orban tvrdi da je OVO prava CENA PLANOVA Brisela!

"Zatrudnela sam sa 17 godina iako NIKAD NISAM IMALA INTIMNI ODNOS - evo kako se desilo":...

TELO PRODAJE ZA TAČNO 1.004 DINARA Internet se usijao zbog Novaka Đokovića i Tamare Bojanić...

Oglas

VIŠE SA WEBA

Pogledajte s kim je Putin dočekao Božić: Tradicionalno zapalio sveću u crkvi, pa ovo poručio na praznik

U ovom delu Hrvatske palo 60 centimetara snega: Deo auto-puta zatvoren zbog mećave

Apokaliptični prizori iz Albanije: Gradovi pod vodom, zemlja paralisana, klizište odnelo kuće

NAJNOVIJE IZ RUBRIKE HRONIKA

0 kom.

DRAMA NA BOŽIĆNO VEČE KOD ALIBUNARA Muškarac usplahireno prišao policajcu u kafani, a onda je...

0 kom.

PROGLAŠEN DAN ŽALOSTI U LJIGU ZBOG SMRTI

INFO NAJNOVIJE | **SPORTAL**

12:29 PROGLAŠEN DAN ŽALOSTI U LJIGU ZBOG SMRTI HEROJA STEFANA Nekoliko puta se vraćao u lokal koji je goreo u...

12:24 ĐORĐE DAVID PRIZNAO DA SLUŠA NARODNJAKE Zakleti roker otkrio koju pesmu može besomučno da premotava:...

12:23 Maja Berović u emisiji "In3gantno": O prijateljstvu sa Cecom, napadima u javnosti i duetu sa Acom Lukasom

Sve najnovije vesti

Zabava

ĐORĐE DAVID PRIZNAO DA SLUŠA NARODNJAKE Zakleti roker otkrio koju pesmu može besomučno da...

Maja Berović u emisiji "In3gantno": O prijateljstvu sa Cecom, napadima u javnosti i duetu sa Acom Lukasom

"OSTAVIO BIH GA ISPRED VRATA" Marko Đedović brutalno prozvao Minu i Kaspera: "Nije ni ona sva...

Oglas

HEROJA STEFANA Nekoliko puta se vraćao u lokal koji je goreo u Švajcarskoj da bi spasio ljude, pa stradao!

26 kom.

TINEJDŽERKE POKOSIO AUTO KOJI IH JE ŠTITIO?! Snimale se u Kraljevu za društvene mreže dok ih je na...

72 kom.

IZAŠAO DA POMOGNE ČOVEKU U NEVOLJI, PA DOBIO SEKIRU U GLAVU Jezivo Božićno veče kod Uba, mladi...

1 kom.

U KOLIMA RUNJA NAĐENO ORUŽJE Miloš Nilović povezivan sa škaljarcima, a sada je Apelacija donela NOVU odluku o optužnici protiv njega

3 kom.

"TAKVA STRAŠNA SCENA NIJE VIĐENA NI U FILMOVIMA" Potresna ispovest prijatelja ubijenog Nenad...

16 kom.

DEVOJČICE NISU STIGLE DA SE SKLONE, AUTOMOBIL IH PREKLOPIO Detalji nesreće u Kraljevu: Vukao ih...

0 kom.

KAMION SLETEO SA PUTA, PA BUKNUO OGROMAN POŽAR Užas na putu Futog-Begeč: Stigli Hitna i...

Žena

Ovo su NAJPRAKTIČNIJE ČIZME ZA ZIMU: Slažu se uz sve, nisu...

11 ZIMSKIH KOMADA ODEĆE koji će vas ZAGREJATI i pretvoriti u KRALJICU STILA

Ako kupujete badnjak, nikako ga ne unosite u kuću tokom dana: Evo gde TAČNO treba da...

Danas su OCI, praznik kada DECA VEZUJU OČEVE: Za SLOGU I BERIĆET u kući ovo...

OVAKO JE PERO ZUBAC PISAO ZA BLIC ŽENU: "Božić mog detinjstva"

Oglas

Biznis

Lepe novogodišnje vesti, jeftiniji i dizel i benzin! Ovo su nove cene goriva

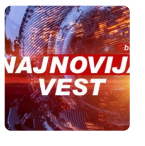

STIŽE SVEŽA NAFTA U RAFINERIJU! NIS dogovorio uvoz preko JANAF-a

Nekome ukidanje sankcija, nekome nove "kazne": Ministar finansija SAD o...

Dolar nije uspeo da se oporavi od aprila 2025. i više nije sigurno utočište, ov...

SRBIJA BI BILA U VELIKOM PROBLEMU Kako bi nas pogodile nove Trampove carin...

Zdravlje

Najsigurniji način disanja po ekstremnoj hladnoći: Hladan vazduh oduzima dah

Najbolje i najgore rase pasa za osobe sa alergijama

Zašto se telo trese kada je hladno: Prirodni termostat sprečava smrzavanj...

Zimski simptomi visokog holesterola: Pripisuju se hladnom vremenu a ne njemu

Zašto stomak krči i kad je pun – i kako to brzo zaustaviti

Hronika

PROGLAŠEN DAN ŽALOSTI U LJIGU ZBOG SMRTI HEROJA STEFANA Nekoliko puta se vraćao u lokal koji ...

U KOLIMA RUNJA NAĐENO ORUŽJE Miloš Nilović povezivan sa škaljarcima, a sada j...

DRAMA NA BOŽIĆNO VEČE KOD ALIBUNARA Muškarac usplahireno prišao policajcu u...

Ringier Serbia doo © Blic.rs 1996-2025