TOP PREPORUKE

Kubura je prvi prevario suprugu i to sa 18 godina mlađom devojkom: Ona je danas srećna u

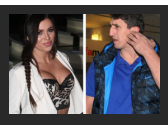
Kristijan Golubović ZAPRETIO EKSPLICITNIM FOTOGRAFIJAMA, Stanija poručuje:

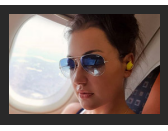
Zvezda "Granda" smršala 27 kilograma, a sada se skinula u kupaći: Pogledajte kako izgleda! (FOTO)

PUCAO SINU U BUTINU, PA UZEO SEKIRU DA GA DOKRAJČI Meštani sela kod Zaječara šokirani: "Šta mu je to trebalo? Ima 92 godine, UMREĆE U ZATVORU"!

Ana Adžić , Bojana Bogosav · 12.08.2020. 19:40 · Ostavite PRVI komentar Like 18 Share Твитуј

FOTO: ROBERT GETEL / RAS SRBIJA

KLIKNITE I SLUŠAJTE VEST

Živojin R. (92) iz Koprivnice kod Zaječara uhapšen je juče zbog sumnje da je na terasi porodične kuće hicem iz lovačke puške pokušao da ubije svog 68-godišnjeg sina Bratislava koga je pogodio u butinu!

23 GODINE SA VAMA

Postanite deo BLIC PREMIUM kluba

Dostigli ste dnevni limit besplatnih članaka. Da biste nastavili sa čitanjem, potrebno je da se pretplatite.

Blic Premium 1	PREPORUKA Blic Premium 3	Blic Family
499 RSD mesečno	1299 RSD 3 meseci	1399 RSD mesečno
	Uštedite 198 RSD	Uštedite 98 RSD
Izaberite	Izaberite	Izaberite

Neograničen pristup portalima Blic.rs, Sport.blic.rs i Zena.rs

Premium sadržaj, ekskluzivan pristup najgledanijim online video formatima, premijerne projekcije „Poligrafa“ i drugih autorskih emisija

Pristup štampanim izdanjima “Blic”, NIN i “Blic žena”

"Čitaj mi" posebna funkcionalnost automatskog čitanja vesti

Family paket - uz jednu pretplatu obezbedite pristup za još dva naloga i dodatnom porodičnom sadržaju

Saznajte više informacija o prednostima pretplate

NAPOMENA: Vaš račun će biti zadužen u iznosu od 1RSD prilikom aktivacije bilo kog od

Ostavite PRVI komentar

Komentari su POTPUNO ANONIMNI, a registracija nije potrebna.

Ostavite komentar

Slobodno vreme

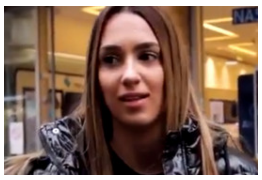
Voditeljka zaustavila devojku u Srbiji i pitala da li bi oprostila prevaru: Da li bih? Jesam! Pa prevario me, a oćete da čujete sa

Video

Voditeljka zaustavila devojku u Srbiji i pitala da li bi oprostila prevaru: Da li bih? Jesam! Pa prevario me, a oćete da čujete sa kim? I voditeljki je bilo neprijatno

NAJLUĐA SVADBA NA SVETU Počelo je svađom, a onda su se PRIJE DOHVATILE i nastala je NEZAPAMĆENA TUČA

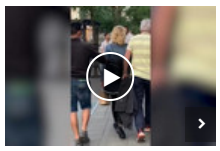

KRAĐA UŽIVO Beograđanka je snimila momka kako prati ženu i ležerno joj ZAVLAČI RUKU U RANAC (VIDEO)

PREPORUKA ZA VAS:

by Aklamator

"NE MOŽEŠ SE UDATI ZA SRBINA!" Porodici koja je PRETUKLA ĆERKU zbog veze sa pravoslavcem sudiće se u oktobru

Hiroviti, plahoviti, promenjivog raspoloženja: Najnestabilniji znaci horoskopa

(FOTO) NA KRILIMA "DEJANA STANKOVIĆA"! Ovo je AVION kojim Zvezda LETI ZA ALBANIJU!

URAGAN MARKO BESNI MEKSIČKIM ZALIVOM: Hiljade ljudi evakuisano, najmanje deset poginulo (VIDEO)

POČELO SUĐENJE MASOVNOM UBICI: Zverski masakrirao 51 osobu, ali ni to mu nije bilo dovoljno

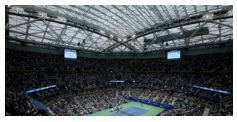

ŠOK NA SINSINATI MASTERSU: Prva dva nosioca ELIMINISANA!

Vesić: Spomenik Stefanu Nemanji stajaće vekovima, sižu još četiri kamiona sa delovima...

Možete li da izdržite ovde mesec dana? Ovaj post je podelio mišljenja ljudi, šta vi kažete?

NIKADA GA NEĆE ZABORAVITI: Nole se setio Brajantovog rođendana, EVO šta mu je NAPISAO u poruci!

PREPORUKA ZA VAS:

by Aklamator

TRANSFERI UŽIVO (24. AVGUST)! Luka Jović glavna tema u Italiji, Džeko se seli u

UPOZORENjE RHMZ: Stižu nepogode, jaki pljuskovi i grmljavina, ovi delovi zemlje

NAVIJAČI PSŽ IZRAZILI NEZADOVOLjSTVO NA ULICAMA: Ultrasi palili i lomili,

Žene, čuvajte se danas, da vam ne bi došao rugoba!

Bliskoistočna država zagrejana za veliki dil sa Putinom!

Osećamo se kao go*na

FENOMENALNI LUKA DONČIĆ NE STAJE: Tripl-dabl i trojka Slovenca za pobedu Dalasa

"Novaka ruše strani mediji, tretiraju ga isto kao i Moniku"

Koliko je kozemtici potrebno vremena kako bi pokazala rezultat?

Web preporuke

Ljudi se vraćaju u kancelarije, a posledice su grozne!

ZNAK DA STE UPALI U S*KSUALNU KRIZU: Evo šta se dešava sa tvojim telom

Mali: Država će pomoći Er Srbiji da izmiri dugove

Siniša Mihajlović pozitivan na koronavirus. "Nema simptome, ostaće u

Rolnice sa cimetom

Probali ste sve dijete i ne možete da smršate: zbog ovih 10 razloga kilogrami ne

Broj zaraženih od kovida raste, a smrtnost se smanjuje: Naučnici traže

ŠOKANTNA VEST IZ NJUJORKA: Đoković zbog POVREDE odustao

Kuvari su otkrili fore zbog kojih im ćufte ispadaju savršeno: ovih 7 caka malo

Preporučuje ContentExchange

Povezane vesti

"VIKAO JE DA SAM GOTOV" Aranđelovčanin pokušao da ubije sugrađanina SEKIROM

OD ŽRTVE DO OSUMNJIČENOG NASILNIKA Jedan od mladića iz Novog Sada koji su se nad

PUNA KUĆA ORUŽJA I EKSPLOZIVA Uhapšen muškarac iz Kragujevca koji je krio bombu, pištolj i metke

DRAMA KOD ZAJEČARA Iz lovačke puške PUCAO NA SINA

Tragičan život poslednjeg vladara velike dinastije: PLOD je INCESTA, žena ga se plašila, a bio je toliko ružan da su ga nazvali "KRALJ

Ana je došla na srpsku svadbu i nastao je haos: Dovode matičara polugolog, a JA DRŽIM PUŠKU

NEVEROVATAN IZBOR ZABAVNIH SADRŽAJA NA ZEMLJI, U VAZDUHU I NA VODI Saznajte zašto je JAHORINA najatraktivnija

Žena

Bukvalno nema osobe koja NIJE ŠOKIRANA TELOM ŽENE FUDBALERA 30 DANA POSLE POROĐAJA: Rodila četvrto dete sa

I prehlada i korona PARALIŠU čulo ukusa i mirisa, ali je u ovome KLJUČNA RAZLIKA: Evo šta KOVID pacijenti NAJTEŽE PREPOZNAJU

Hronika - Najčitanije

"EKSPLODIRALO JE KAO U BEJRUTU..." Pogledajte snimak stravičnih detonacija u Kladovu (VIDEO)

· 12 · Hronika · 08:55

"SPASIOCI SU SKOČILI ZA MOJOM DECOM TEK POSLE SAT VREMENA" Ispovest majke čiji su se maloletni

· 1026 · Hronika · 19:18

PRVE SLIKE SA MESTA TRAGEDIJE Policija saslušala roditelje i spasioce, dečaci koji su se utopili bili su 15 MINUTA POD VODOM (VIDEO)

Policijske ekipe blokirale su ulaz do jezera Očaga gde se danas u

· 328 · Hronika · 17:34

"SRCE MI JE IŠČUPANO" Suprug Lazarevčanke koja je pala sa 6. SPRATA SA SINOM u šoku: Probudio sam se, njih nije bilo...

N. T, suprug Lazarevčanke (29) koja je u četvrtak oko 8.50 pala sa terase

· 257 · Hronika · 09:40

TRAGIČAN EPILOG DRAME U LAZAREVCU Preminula braća čija su tela izvučena iz jezera Očaga

Dečaci koji su jutros izvučeni iz jezera Očaga kod Lazarevca preminuli su

· 422 · Hronika · 16:18

"NA GRAD SE SPUSTIO GUST DIM, BILO JE STRAŠNO" Očevici o eksploziji u Kladovu: Začule su se sirene, a zatim još NEKOLIKO DETONACIJA

U ćevabdžinici na zelenoj pijaci u Kladovu večeras su, oko 20 časova, prema

· 183 · Hronika · 20:59

"BIO JE ODLIČAN PLIVAČ" Rečna policija izvukla iz Dunava beživotno telo Boška M. (43), sugrađani u šoku

Rečna patrola Granične policije Đerdap izvukla je beživotno telo Boška M. (43)

· 1 · Hronika · 10:27

"PRESTAO JE DA DIŠE, LICE MU JE MENJALO BOJU" Lekar heroj iz Srbije na graničnom prelazu SPASAO ŽIVOT dečaku iz Grčke

Fizijatar Fudbalskog kluba Novi Pazar Jasmin Džogović u nedelju je na

· 34945 · Hronika · 16:43

NOVI DETALJI DRAME U LAZAREVCU Iz jezera izvučena tela ROĐENE BRAĆE, roditelji se u trenutku nesreće igrali sa

· 393 · Hronika · 15:33

POBEGLA JE TEK KADA JE MONSTRUM ZASPAO Očuh naterao pastorku (12) da pređe na zadnje sedište pa je

· 11 · Hronika · 11:39

Jeziva ispovest devojčice (12) koju je OBLJUBIO OČUH: Udario mi je šamar, plakala sam i vrištala, ali NIKO NIJE MOGAO DA ME ČUJE

Milenko N. (30) iz Banovog Polja uhapšen je u nedelju u zoru, zbog sumnje da

· 151 · Hronika · 16:07

NESVAKIDAŠNJI "LANČANI" SUDAR "Pežo" se zakucao u kontejner, on se odbio i POVREDIO PEŠAKA na trotoaru

Pešak star 60 godina povređen je juče u Ulici Stanoja Bunuševca kada ga je

· Hronika · 10:37

Na jezeru Očaga gde su se danas UDAVILA ROĐENA BRAĆA, 2013. se dogodila TRAGEDIJA za vreme koncerta poznatog pevača

Na jezeru Očaga gde su se danas utopila rođena braća, dečaci stari samo

· 118 · Hronika · 16:48

HOROR U ALEKSINCU Majka dve godine PODVODILA ĆERKU (13), birala klijente i dovodila ih u kuću

Niška policija uhapsila je B.J. (48) iz jednog sela u okolini Aleksinca zbog

· 655 · Hronika · 10:49

Porodile su se u skoro ISTO VREME, a njihovi stomaci kažu nešto drugo: Ljudi potpuno ZBUNJENO gledaju ovu sliku, a evo

NEMA ŠANSE DA GA PREPOZNATE Jedan od najvećih zavodnika sveta pojavio se u OVOM IZDANJU i niko živ nije znao

PREPORUKA ZA VAS: by Aklamator

Lukina "monstruozna" partija raspametila je čak i Đokovića (FOTO)

Milojko podneo zahtev za razvod braka: Vraća se bivšoj ženi!?

TRAMP SAOPŠTIO VAŽNU VEST! Ovo je važna novina u lečenju

NA NAPLATNOJ RAMPI OBRENOVAC; Vozila čekaju sat vremena

„POČETAK ŠKOLSKE GODINE VELIKI IZAZOV" Dr Tiodorović

Skinula se Branka Sovrlić u sedmoj deceniji: Pogledajte

Najčitanije SADA

1. NEĆE VAM SRBI SPASITI SEZONU... Crnogorci su očekivali stampedo nakon
2. SKANDAL KAKAV SE NE PAMTI Svi su je videli da vara na jahti, ona se pravdala i lagala,
3. "EKSPLODIRALO JE KAO U BEJRUTU..." Pogledajte snimak stravičnih detonacija u
4. Voditeljka zaustavila devojku u Srbiji i pitala da li bi oprostila prevaru: Da li bih?
5. "SPASIOCI SU SKOČILI ZA MOJOM DECOM TEK POSLE SAT VREMENA" Ispovest

NEKRETNINE.RS
JEDINI PUT DO VAŠEG NOVOG STANA

Novogradnja sa najlepšim pogledom na...
Zlatibor
30-65m2 1.300/m2 €

Generala Horvatovića lux !
Beograd
93m2 186.000 €

POSLED
Moderni stanovi za vas
Banjica
29-135m2

Banjička Oaza-direktna prodaja
Beograd Banjica
27-90m2 1480-1730 €

NOVO MODULARNI OBJEKTI - KUĆE,...
Beograd
41m2 22.550 €

Pulsonline

Kristijan Golubović ZAPRETIO EKSPLICITNIM FOTOGRAFIJAMA, Stanija poručuje: 'Zajahao si me na telefon!'

U sudaru DVA BMW-a povređeno ŠESTORO MLADIH NIŠLIJA

U sudaru dva automobila marke BMW na raskrsnici ulica Knjaževačke i

· 2 · Hronika · 09:14

Tri jeziva slučaja zlostavljanja u jednom danu: Sve tri devojčice imale su samo 12 GODINA, a jedna od njih bila je žrtva SVOJE MAJKE

Dvojica pedofila uhapšena su za vikend u Bogatiću, odnosno Nišu zbog

· 119 · Hronika · 22:34

UDES NA IBARSKOJ MAGISTRALI Od siline udara motor izleteo iz automobila, jedna osoba povređena (FOTO)

· Hronika · 23:50

TELO BRATA VOZIO U KOLICIMA KADA GA JE ZAUSTAVILA POLICIJA Šapčaninu koji je osumnjičen

· 215 · Hronika · 18:27

Dečak (3) koji je s majkom pao sa šestog sprata zgrade u Lazarevcu HITNO OPERISAN I U TEŠKOM STANJU

Zdravstveno stanje trogodišnjeg dečaka, koji je jutros povređen prilikom pada

· 2955 · Hronika · 14:13

DRAMA U LAZAREVCU Dva dečaka starosti 7 i 6 godina izvučena iz jezera, lekari se BORE ZA NJIHOV ŽIVOT

Dvojica dečaka starosti šest i sedam godina izvučeni su iz jezera Očaga kod

· 238 · Hronika · 14:54

Evo kako Radanović izgleda NA PLAŽI!

Evo sa kojom ZADRUGARKOM LETUJE Miljana Kulić!

Ovo su NAJSKUPLJI POKLONI koje su poznati darovali DECI za rođendane!

Šuškalo se o njenoj AFERI sa Slobom,sad ulazi u ZADRUGU 4!

PALO POMIRENJE!Miljana Kulić OPROSTILA Zoli nakon svega...

Sport

JUČE IGRAO FINALE LŠ, DANAS OSTAO BEZ KLUBA Fudbalska zvezda se iz Lisabona ne vraća na Park prinčeva, era je ZAVRŠENA

ZA OVAJ TERMIN JE ZAKAZAN NOVAKOV MEČ, ALI DA LI ĆE IZAĆI Bol pravi PROBLEM Srbinu, hoće li upropastiti povratak nakon pola godine

ČUDO! DONČIĆEVA TROJKA SA DESET METARA UZ ZVUK SIRENE Slovenac je noćas promenio ISTORIJU NBA i zadivio svakog ko voli košarku! /VIDEO/

NIJE ULETELA PRSATA PLAVUŠA, ALI SE DESILA STVAR KOJA JE TO NADMAŠILA Dan kasnije isplivala velika istina, 11.000 ljudi gledalo LAŽNO finale LŠ!

INFO NAJNOVIJE | SPORT NAJNOVIJE

11:25 DVOJE PREMINULO OD POSLEDICA KORONE Potvrđeno još 90 pozitivnih slučajeva u Srpskoj

11:18 U KAFIĆU VIŠE OD 350 LJUDI Policija kontroliše provođenje mera

11:15 Razmišljate kako da unapredite poslovanje? Cloud je vaš saveznik

Sve najnovije vesti »

NE PROPUSTITE

Najčitanije

Ostojić: Kod proda "Elektroprivredu" taj je prodao i Republiku Srpsku

U Hrvatskoj se automobili mogu kupiti KRIPTOVALUTAMA

Predsednik Višeg suda: Sudija Vučinić počinio težak disciplinski prekršaj

Najbolji video

Mandina supruga se vraća na male ekrane ulogom u nastavku serije koju je Srbija obožavala (VIDEO)

Ringier Axel Springer

Ringier Axel Springer d.o.o. vodeća je izdavačka kuća na teritoriji Srbije u čijem portfoliu se nalaze brojna visokotiražna štampana izdanja „Blic", „Blic žena", „Puls", „NIN" i „Auto Bild".

Kompanija je osnovana 1996. godine. Od 2010. godine Ringier Axel Springer Srbija postaje deo novoosnovane medijske grupacije Ringier Axel Springer Media AG, koja takođe posluje u Poljskoj, Slovačkoj, Mađarskoj, Estoniji, Letoniji i Litvaniji.

Telefon +381 11 333 4 555
Faks +381 11 333 4 556

email: redakcija@blic.rs
adresa: Kosovska 10, Beograd

1996 - 2020 © - Ringier Axel Springer d.o.o.