Ad

Ad

MASKIRANI VOJNICI NA ULICAMA, ČEŠLJAJU SE SELA KOD KANJIŽE! "Blic" na licu mesta, pripadnici MUP i dalje blokiraju put (FOTO, VIDEO)

5. april 2026. · 10:52

Kanjiža

Zlatko Čonkaš
Šef dopisništva u Novom ...

- Tokom pretresa u području opštine Kanjiža, pronađena su dva velika ranca sa eksplozivom u blizini gasovoda, što je potvrdio predsednik Aleksandar Vučić
- Akcija je sprovedena uz angažovanje kontradiverzionih timova, policijskih pasa, dronova i helikoptera u cilju bezbednosti građana i gasne infrastrukture

Slušaj vest 0:00 / 0:00

Ad

Najčitanije vesti

OPSADNO STANJE U KANJIŽI: PRIPADNICI VOJSKE I POLICIJE BLOKIRALI PUTEVE...

PRONAĐENI SUMNJIVI PREDMETI U BLIZINI GASNE INFRASTRUKTURE...

PRVE SLIKE I SNIMCI IZ KANJIŽE! 130 pripadnika vojske i policije BLOKIRALI...

Sportal.RS

VOJSKA I POLICIJA DOŠLI DO INFORMACIJA DA MOŽE DOĆI DO...

Blic Dnevni Newsletter

Najvažnije vesti dolaze prvo do vas svakog dana u 17h, društvo, politika, servisne informacije, vreme i kultura na jednom mestu!

Ime i prezime

E-mail adresa

Pripadnici Vojske Srbije i Ministarstva unutrašnjih poslova blokirali su više putnih pravaca u opštini Kanjiža zbog sumnje da bi moglo da dođe do ugrožavanja kritične gasne infrastrukture i građana koji žive u tom području. Predsednik Srbije Aleksandar Vučić rekao je da su nedaleko od gasovoda pronađena dva velika ranca sa eksplozivom.

PRVE SLIKE I SNIMCI IZ KANJIŽE! 130 pripadnika vojske i policije BLOKIRALI PUTEVE: Helikopteri...

OPSADNO STANJE U KANJIŽI: PRIPADNICI VOJSKE I POLICIJE BLOKIRALI PUTEVE Čuju se...

Naime, u području opštine Kanjiža blokirani su:

- putevi iz pravca sela Trešnjevac ka selu Vojvoda Zimonjić
- putni pravac iz sela Vojvoda Zimonjić ka selu Velebit

Mapu gde je pronađen eksploziv pogledajte u odvojenoj vesti.

Podsetimo, na ovom području od jutros su primećene jake snage pripadnika policije i vojske sa više putničkih, terenskih i kombi vozila.

Mitrović nastavio da REŠETA: Kapiten Srbije MAJSTORSKIM GOLOM rastužio Firmina i Mančinij...

SENZACIJA u FA Kupu! Arsenal PORAZOM OD DRUGOLIGAŠA ostao i bez drugog pehara u...

Ovakav spektakl ni sudija nije mogao da upropasti: Barsa srušila Atletiko u...

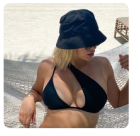

CEO BEOGRAD JE "BALAVIO" ZA NJOM, a sada hara po Dubaiju u skandalozno...

Kreću kalkulacije: Evo kakav MEĐUSOBNI SKOR Zvezda ima sa ekipama koje se bor...

Ilinois na balkanski pogon ili neko drugi: Martovsko ludilo se završava u...

Ad

Evo zašto su vojska i policija u Kanjiži

"Blic" je došao do informacija zbog čega su vojska i policija u Kanjiži.

Kanjiža

Kanjiža

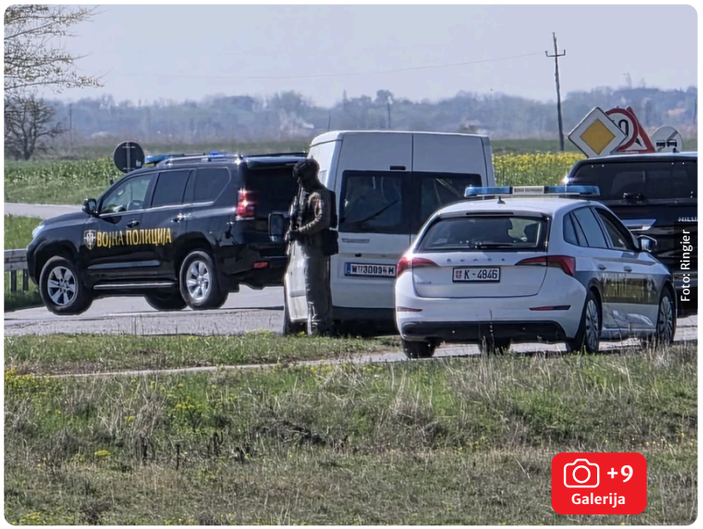

INFO NAJNOVIJE SPORTAL

11:00 Čuveni gigant otpušta radnike, preko 20.000 ljudi na tapetu: "Nakon 20 godina rada, dobio sam otkaz preko mejla"

11:00 NAŠEM PEVAČU PROPAO BIZNIS Morao da zatvori kafanu: "Kako god dođe neko kažem: Ovo ide na mene"

11:00 Rad u bašti bez bola u leđima: Saveti kiropraktičara pre i nakon što se uzme alat u ruke

Sve najnovije vesti

Zabava

NAŠEM PEVAČU PROPAO BIZNIS Morao da zatvori kafanu: "Kako god dođe neko kažem: Ovo ide na mene"

Kanjiža

Kanjiža

Kanjiža

Kanjiža

Kanjiža

BAKA PRASE ULAŽE 4 MILIONA EVRA U IZGRADNJU KUĆE Zida rezidenciju od 1.000 kvadrata: "Imaće bazen,...

Ljubiša Samardžić nije sahranjen u Aleji zaslužnih građana, grob mu mesecima bio zapušten: "Ovakvu...

Žena

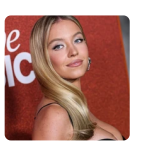

Dnevni horoskop za nedelju, 5. april: Devica mora da menja taktiku

MORAVSKA SALATA je ponos južnjačkih domaćica: Pravi se za tili čas, osvaja na PR...

Foto: Ringier

Kanjiža

Više javno tužilaštvo u Subotici dalo je odobrenje pripadnicima Ministarstva odbrane i Ministarstva unutrašnjih poslova da izvrše pretres terena **zbog saznanja da može doći do ugrožavanja kritične gasne infrastrukture kao i građana koji žive na ovom području.**

Odmah po odobrenju Višeg javnog tužilaštva u Subotici, na lice mesta u Kanjiži, tj. u sela u okolini, izašli su pripadnici UKP, vojne policije, 72. specijalne brigade i pripadnici drugih jedinica MUP-a.

Angažovani su kontradiverzioni timovi, psi tragači, a helikopteri nadgledaju aktivnosti iz vazduha.

Pronađeni sumnjivi predmeti u blizini gasne infrastrukture

UKP i vojna policija pronašli su predmete sumnjive sadržine u neposrednoj blizini gasne infrastrukture u području Kanjiže.

Zbog bezbednosti građana i gasne infrastrukture (gasovoda), **pripadnici UKP i vojne policije prilaze predmetima kako bi ih ispitali.**

Angažovani su i dronovi, termovizijske kamere, na licu mesta su i psi tragači.

Vučić: "Na par stotina metara od gasovoda nađena dva velika ranca sa eksplozivom"

Predsednik Vučić istakao je jutros, obilazeći gradilište u okviru EXPO projekta, da su psi tragači, vojska i policija, na par stotina metara od gasovoda našla dva velika ranca sa eksplozivom i štapinima!

- **Ja sam završio razgovor sa Viktorom Orbanom, obavestio ga da Mađarska ne bi imala gasa i mi na severu Srbije ne bismo imali gasa. Kasnije možemo da razgovaramo o nekim detaljima**, vojska pre svega, odnosno kontraobaveštajne službe, odnosno Vojno-bezbednosne agencije, svi oni koji su dobili zadatak za očuvanje kritične gasne infrastrukture obaveštavaće vas tokom dana svojom. Mi kompresorsku stanicu branimo, Kragujevac i Niš, tamo ne može ptica da proleti - naveo je Vučić.

- Uviđaj je u toku, određeni tragovi postoje o kojima u ovom trenutku ne mogu da govorim. To je veliki prostor i veliko jezero, pa su dugo tražili, a helikopterske jedinice su mnogo pomogle.

#Kanjiža #Vojska #Policija #MUP #Velebit #Gasovod

Ad

Ovog leta svi će mirisati na SLADOLED OD VANILE PRELIVEN KARAMELOM: Novi...

Kako REAGOVATI NA IZDAJU, a pritom sačuvati kontrolu i dostojanstvo: BUDI...

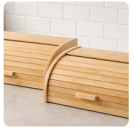
Od samo 2 KUTIJE ZA HLEB napravila je VRHUNSKI KOMAD NAMEŠTAJA za...

Biznis

Velike promene za stanare: Šta donosi prelazak na naplatu po utrošku i koliko će nam iznositi...

"1.500 stanova, 8.000 događaja!" Vučić obilazi gradilište Ekspa: Uskoro kreću ...

PREPORUČUJEMO

53 kom.

PRONAĐENI SUMNJIVI PREDMETI U BLIZINI GASNE INFRASTRUKTURE Detalji velike akcije vojske i policij...

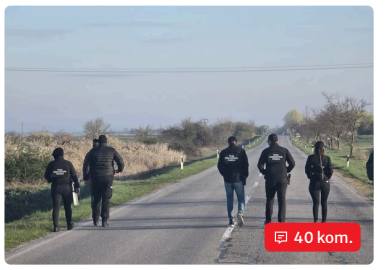

40 kom.

VOJSKA I POLICIJA DOŠLI DO INFORMACIJA DA MOŽE DOĆI DO UGROŽAVANJA KRITIČNE GASNE...

10 kom.

"IZGUBIO SAM PET STANOVA I DOBIO ŠEĆER" Pevač podigao kredit i uništio sebi život: Rata je počela ...

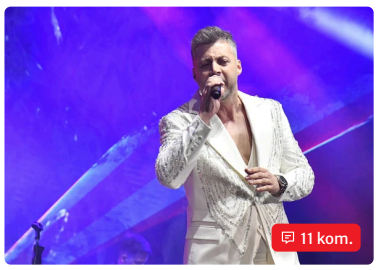

11 kom.

PREKINUT KONCERT LEXINGTON BENDA U ZAJEČARU Bojan se obratio publici i sklonio (Video)

Pridružite se

Saznajte sve o najvažnijim vestima i događajima, pridružite se našoj Viber i WhatsApp zajednici ili čitajte na Google News.

Blic Viber | Blic WhatsApp | Google News

Komentari

Pošaljite PRVI komentar

IZDVAJAMO ZA VAS

FATALNA SOFIJA ZARADILA 100 MILIONA DOLARA, a najveći sponzor joj je as Arsenala /FOTO/

DA LI SE NEMAČKA SPREMA ZA RAT: Muškarci ne mogu iz zemlje na duže bez VOJNE DOZVOLE!

UDALA SE ZA IRANCA i živela bajku dok nisu otišli u Teheran da ON vidi porodicu: Tad je stavlja u...

VIŠE SA WEBA

Naftna kriza se "preliva" na sve: Proizvodi koje redovno koristimo će poskupeti ili nestati! Šta nas čeka?

Zloslutno upozorenje svim građanima Evrope: Pripremamo se na najgore!

Gugl tvrdi da je bezopasan, ali baš i nije tako! Pančevom prošetao čudni pauk, a evo šta se desi ako vas ujede

Pismo 5 ministara finansija EU: Traže oporezivanje energetskih giganat...

Velika promena od maja: Novac iz inostranstva stiže za dan, provizije padaj...

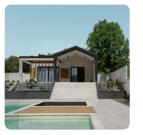

Porodična kuća na Kosmaju sa bazenom za opuštanju tokom prolećnih večeri: Kak...

Zdravlje

Rad u bašti bez bola u leđima: Saveti kiropraktičara pre i nakon što se uzme alat u ruke

Da li treba namestiti krevet po ustajanju ili ne: Sve prednosti i mane ovog jutarnjeg...

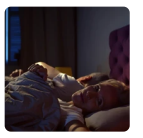

Lak san – normalan deo starenja ili signal koji ne treba ignorisati

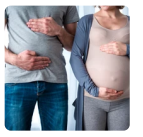

Ona nosi bebu, a on trudničke simptome: Kuvada sindrom – kako partner "oseća...

Kompleks Boga – skrivena nesigurnost iza maske moći: Zašto neki ljudi misle da su...

Hronika

UŽIVO

OPSADNO STANJE U KANJIŽI: PRIPADNICI VOJSKE I POLICIJE BLOKIRALI PUTEVE Čuju se...

MASKIRANI VOJNICI NA ULICAMA, ČEŠLJAJU SE SELA KOD KANJIŽE! "Blic" na li...

"PRONAĐENA DVA VELIKA RANCA SA EKSPLOZIVOM KOD

GASOVODA!" Vučić o...

NAJNOVIJE IZ RUBRIKE HRONIKA

323 kom.

"PRONAĐENA DVA VELIKA RANCA SA EKSPLOZIVOM KOD GASOVODA!" Vučić o situaciji u Kanjiži:...

UŽIVO

100 kom.

OPSADNO STANJE U KANJIŽI: PRIPADNICI VOJSKE I POLICIJE BLOKIRALI PUTEVE Čuju se helikopteri (VIDEO)

5 kom.

(MAPA) EVO GDE JE PRONAĐEN EKSPLOZIV Pripadnici policije i vojske SPREČILI KATASTROFU u...

1 kom.

PET OSOBA POVREĐENO, MEĐU NJIMA DVOJE DECE! Direktan sudar automobila u Obrenovcu, svi hitno...

0 kom.

MASKIRANI VOJNICI NA ULICAMA, ČEŠLJAJU SE SELA KOD KANJIŽE! "Blic" na licu mesta, pripadnici MUP i dalje blokiraju put (FOTO, VIDEO)

53 kom.

PRONAĐENI SUMNJIVI PREDMETI U BLIZINI GASNE INFRASTRUKTURE Detalji velike akcije vojske i policije...

0 kom.

PUCNJAVA U KAFIĆU NA SLANAČKOM PUTU Dobio dete, pa napravio dramu: Policija hitno dojurila na lic...

1 kom.

(FOTO) OBRUŠILO SE BRDO NA AUTOMOBIL Drama na putu Novi Pazar-Kraljevo: U vozilu se nalazio...

Ringier Serbia doo © Blic.rs 1996-2026