NAJNOVIJI VIDEO

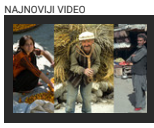
Ovo je najzdraviji narod na svetu: Žive 120, rađaju i sa 60 godina, i imaju TRI VELIKE TAJNE

HOROR U OBRENOVCU Devojka (23) se porodila, njena majka BACILA BEBU u kontejner (VIDEO)

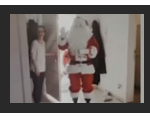
(VIDEO) NATAŠI BEKVALAC DOŠAO DEDA MRAZ NA VRATA Pevačica pokazala šta je dobila,

MUŠKARAC I ŽENA PALI ZBOG RAZBOJNIŠTVA NA ČUKARICI Ukrali 55.000 dinara i "bup", pa se vratili do žrtve i VRATILI MU DEO PLENA

Blic · 16.12.2020. 09:11 · Komentara (1)

FOTO: A. DIMITRIJEVIĆ / RAS SRBIJA

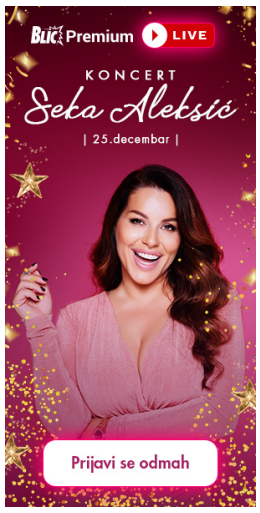

KLIKNITE I SLUŠAJTE VEST

Beogradska policija je brzim operativnim radom uspešno okončala akciju pronalaženja i hapšenja muško-ženskog dvojca koji je u subotu izvršio razbojničku pljačku na Čukarici, u ulici Kraljice Katarine.

Uhapšen je muškarac D. R. (24) i žena B. Z. (38) zbog razbojništva. Oni su u subotu iz stana Mihajla B. (49) pod pretnjom pištoljem oteli 55.000 dinara i opasan lek koji se u uličnom žargonu zove "bup" i služi za odvikavanja od narkotika a može da izazove i veću zavisnost od opijata, piše "Kurir".

PROČITAJTE JOŠ...

> "IZAŠLA JE RANO UJUTRU, NE ZNAMO NI ŠTA JE OBUKLA..." Porodica MESEC I PO DANA traga za Marijom iz Aranđelovca i MOLI ZA POMOĆ SVIH NAS

> "DECA SU TI BOLESNA, A TI JOŠ BOLESNIJA" Nakon sukoba majke devojčice sa Daunovim sindromom i tužiteljke, podnet optužni predlog protiv "Majke Hrabrost"

> PREDALI SE OSUMNJIČENI ZA PUCNJAVU U NOVOM PAZARU Otac i sin koji su ranili muškarca i slučajnu prolaznicu POJAVILI SE U POLICIJI

Razbojnik se potom vratio na adresu bez pratnje poznanice pokradenog čoveka i vratio mu 30.000 dinara.

Komentara (1)

HAPŠENJE KRAĐA BEOGRAD MUŠKARAC ŽENA

Komentara (1)

Komentari su POTPUNO ANONIMNI, a registracija nije potrebna.

Ostavite komentar

Prikaži sve komentare

Video

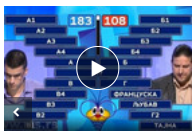
Takmičaru iz "Slagalice" aplaudira cela SRBIJA: Rešio celu asocijaciju U TRI POTEZA (VIDEO)

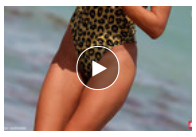
Kad je ustala, nastao je ZAPANJUJUĆI PRIZOR: Ljudi gledaju i ne veruju šta vide- ALI ONA STVARNO OVAKO IZGLEDA

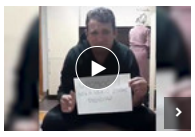
Snimak muža iz Bosne koji ne može da podnese život sa suprugom u izolaciji NAJVEĆI INTERNET HIT: "Ćao raja, nek neko zove policiju, ona nije pri sebi"

PREPORUKA ZA VAS: by Aklamator

Tužna sudbina žene sa golubovima iz filma "Sam u kući": Njene izjave pred

TROUGAO ZLA MORA BITI UNIŠTEN: Ruski bombarderi tuku bez

HOROR U OBRENOVCU! Devojka (23) se porodila, njena majka bebu BACILA

Grom iz vedra neba! Liverpul završava posao sa srpskim štoperom!

SAMANTA IZ ČUVENE SERIJE OTKRILA ZAŠTO NIKADA NIJE IMALA

BOMBETINA: Vratio se Kvinsi Miler!

Više sa Weba

U nemačkom gradu toliko je žrtava korone da sanduke smeštaju u skladišta? Krematorijum

Svetomir je bio kod notara u Peći kad su došli muškarci i odveli ga: "Nije učinio nikakav zločin"

Ljudi otkrivaju tajne prolaze u svojim kuhinjama, i to tamo gde ih niko ne očekuje

Naučnik koji je otkrio ebolu ima upozorenje za svet: Čeka nas još pandemija, možda i težih od kovida

PREPORUKA ZA VAS:

by Aklamator

PANDEMIJA NIJE BOŽJA VOLjA: Božićna poslanica beogradskog nadbiskupa

Pogledajte privatan snimak sa snimanja spota Mitrovića i Skaja Viklera!

NOVI MALER! Azar se ponovo povredio

IZGUBIO BITKU SA KORONOM: Preminuo Mićo Mićić, gradonačelnik

MILAN NE DA VRH: "Rosoneri" u nadoknadi srušili Lacio, magična

ODBIJENA JOJ JE KARTICA U PRODAVNICI, a onda ju je nepoznata osoba dovela do suza: "Bila sam van

EVROPA KAZNILA OTKAZ: Sud u Strazburu presudio u korist Srbina u

Web preporuke

PARTIZAN POKUŠAVA DA RASKINE S BAJBEKOM: A Sanogo potpisuje za crno-bele! Stiže bivši NAPADAČ Arsenala

GLEDAO JE DOK SU MU UBIJALI OCA: Poznati hrvatski glumac preminuo danas, a užasna TRAGEDIJA obeležila mu je ŽIVOT!

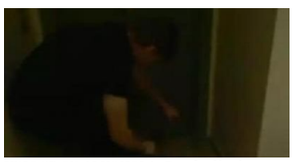

UBIO SE OD ALKOHOLA: Proslavljeni as MRTAV PIJAN! Ovakvog ga NIKADA nismo videli (VIDEO)

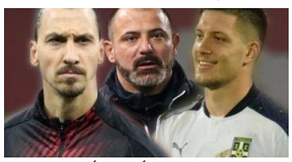

IBRAHIMOVIĆ I JOVIĆ NAPADAJU ZVEZDU: Postoji samo jedna mala prepreka, ali potpis je blizu

Garažno ili parking mesto? CENE, PREDNOSTI I MANE

POGLEDAJTE NAJRUŽNIJI CVET NA SVETU: Raste na skrivenom mestu, a miriše kao nijedan drugi (FOTO)

Dnevni horoskop: Strelac misli samo o poslu, Ovan napokon popravlja odnos sa partnerom

PORODICA SAOPŠTILA TUŽNE VESTI: Poznata glumica preminula u 73. godini

Slobodno vreme

Ovo je najzdraviji narod na svetu: Žive 120, rađaju i sa 60 godina, i imaju TRI VELIKE TAJNE

NAJSMRTONOSNIJI SNAJPER SVETA Nije koristio nišan i dvogled, a ubio je 214 neprijatelja sa samo 400 metaka (VIDEO)

Pogledajte šta su radnici otpada pronašli u DŽAKU: Neki će možda zaplakati (VIDEO)

NEVEROVATNO: Činilo se da je tragedija neizbežna, ali je ovaj čovek imao ludu SREĆU (VIDEO)

Žena

Jedan sastojak potpuno menja ukus čuvenog smuđa orli i neverovatno je da se toga već nismo dosetili

OVA ZEMLJA od 12. aprila NIJE IMALA NIJEDAN SLUČAJ KORONE, a sada se ŠIRI LUDOM BRZINOM! Znaju KO JE KRIV i građani su

"Naša roditeljska grupa je rešila da skupimo pare za poklon učiteljici, a onda je ona REKLA ŠTA ŽELI DA JOJ KUPIMO i OVO JE NEČUVENO"

LJUBIMAC BRITANIJE "PROMENIO PLOČU": Novakova ideja i nije tako ŠAŠAVA

Preporučuje ContentExchange

Hronika - Najčitanije

HOROR U OBRENOVCU Devojka (23) se porodila, njena majka BACILA BEBU u kontejner (VIDEO)

Hronika · 21:09

UHAPŠENI LAŽNI POLICAJCI ZBOG RAZBOJNIŠTVA Upali u stan, vezali Sašu i njegovu sestru, pa im ukrali 100.000

Hronika · 22:45

EKSKLUZIVNO: KRIMINALNO STABLO "KAVAČKOG KLANA" Ko su prvi ljudi opasne grupe, a ko najveći saradnici u SRPSKOM PODZEMLJU (FOTO)

Hronika · 21:00

"NA NJEGOV TELEFON SE JAVIO NEPOZNATI ČOVEK..." Milan je nestao pre 2 dana, porodica zabrinuta, a telefonski poziv uneo još veći NEMIR

Hronika · 10:04

INCIDENT U CENTRU BEOGRADA Gola žena istrčala iz garaže na Terazijama, prolaznici u šoku

Ispred garaže na Terazijama došlo je do bizarnog incidenta, kada je naga žena

Hronika · 18:30

AUTOM KROZ IZLOG JUVELIRNICE Srbi akteri FILMSKE PLJAČKE u Dizeldorfu, odneli nakit vredan MILION EVRA, policija ih jurila helikopterima

Hronika · 22:50

AUTO SE ZAPALIO NAKON UDESA Tri osobe povređene u teškom sudaru u Beogradu, intervenisali i VATROGASCI (FOTO)

Tri osobe su povređene u saobraćajnoj nezgodi večeras oko 22 sata u

Beograd · 22:50

UŽAS U ŠAPCU Lopov pretukao deku Stevana (70) BEJZBOL PALICOM, pa mu ukrao pare

Maskirani razbojnik je upao u kuću Stevana G. (70) u Šapcu i tom prilikom mu

Hronika · 21:01

POŽAR KOD PANČEVAČKOG MOSTA Vatra progutala TRI KUĆE, vatrogasci na licu mesta

Hronika · 19:19

TEŠKA NESREĆA KOD HIPODROMA U sudaru dva automobila POGINULO DETE (14), jedna osoba teško

Hronika · 16:31

OSTAVIO PISMO PORODICI? Milan je nestao dan nakon što je proslavio slavu, na njegov broj javio se NEPOZNATI MUŠKARAC, a sada su otkriveni novi detalji

Hronika · 15:14

PRVE FOTOGRAFIJE SA LICA MESTA Komšije otkrile jezive detalje o zločinu na Čukarici, policiju pozvao osumnjičeni (VIDEO)

Sandra D. (47) čije je telo pronađeno u stanu u beogradskom naselju Žarkovo

Hronika · 10:21

SAZNAJEMO Uhapšen Darko Elez!

Pripadnici MUP su danas, postupajući po nalogu Posebnog odeljenja Višeg

660 · Hronika · 10:52

"DOŠLI SU NEKI SA AUTOMOBILIMA, PRESRELI GA MEĐU ZGRADAMA..." Grupa nasilnika BRUTALNO PRETUKLA mladića u Zemunu, lekari mu se BORE ZA ŽIVOT

DNEVNI HOROSKOP za SREDU, 23. DECEMBAR: Ovaj znak će proći kao BOS PO TRNJU, čeka ga najgori dan ovog meseca

PREPORUKA ZA VAS: by Aklamator

Premila 51 osoba od virusa korona

KUMAN: Mesi je srećan u Barseloni

Ova grupa ljudi ne sme da se vakciniše!

Zastrašujuće proročanstvo američkih Indijanaca:

MAKRON POSLAO RATNE AVIONE: Pored Ruskih instruktora, u

Najčitanije SADA

1. VEZE RUSKIH I SRPSKIH PASA RATA Bura zbog ikone koju je Dodik poklonio Lavrovu
2. HOROR U OBRENOVCU Devojka (23) se porodila, njena majka BACILA BEBU u
3. Naša DOKTORKA IZ ČIKAGA primila je FAJZEROVU VAKCINU: "Vakcinisala sam se u
4. EKSKLUZIVNO: KRIMINALNO STABLO "KAVAČKOG KLANA" Ko su prvi ljudi opasne
5. "Nikada nećemo zaboraviti našu Nelu, DOKTORKU ANĐEOSKOG LIKA i

NEKRETNINE.RS
JEDINI PUT DO VAŠEG NOVOG STANA

Moderni lux stanovi
Voždovac
38 - 98m2 2 800 €/m²

Kompleks Požeška
Banovo Brdo
28-132m2 2850 €/m2

Zelena Avenija
Zemun
39-138m2 2200 €/m²

Sunnyville Premium
Višnjička Banja
67m2 1190 €/m2

Novogradnja sa pogledom
Zlatibor
30-65m2 1300/m2 €

Pulsonline

U Zadrugu ulaze POBEDNICA FARME, BIVŠI DEČKO i SESTRA!

Darko Lazić: 'ĆERKI JOŠ NISAM REKAO da joj DEKA nije više među nama...'

Pevačica priznala da je bila sa Stojinim BIVŠIM MUŽEM:'RASTURILA je BRAK sama sebi!'

Toma je VARAO Nadeždu i sa KATARINOM GRUJIĆ?!

Zbog Natašine ĆERKE se OKRETAO ceo TRŽNI CENTAR!

· Hronika · 19:16

Obrt u slučaju MISTERIOZNE SMRTI u Žarkovu: Telo žene pronađeno u lokvi krvi, obdukcija REŠILA MISTERIJU

Sandra D. (47) koja je u noći između nedelje i ponedeljka nađena mrtva u

· Hronika · 19:50

SUDAR TRI VOZILA U nesreći kod Čačka povređeno više osoba

Nekoliko osoba je povređeno u udesu koji se dogodio rano jutros u mestu

· Hronika · 09:11

EKSKLUZIVNO: KRIMINALNO STABLO "ŠKALJARSKOG KLANA" Ko su glavni ljudi grupe, a ko LOGISTIČARI I

· Hronika · 21:00

SARADNJA NAJOPASNIJIH LJUDI PODZEMLJA Veza kavačkog klana i navijačke krimi-grupe koju vodi VELJA

· Hronika · 20:59

UDES NA SLAVIJI Sudarili se automobili, Hitna pomoć na licu mesta

Na kružnom toku na Slaviji, u centru Beograda, dogodila se saobraćajna

· Hronika · 21:32

PRONAĐENO 290 ILEGALNIH MIGRANATA Slepi putnici iz Kikinde smešteni u prihvatni centar u Preševu (VIDEO)

Ilegalni migrani pronađeni su danas u Kikindi i smešteni u prihvatni centar u

· Hronika · 18:34

'BIĆU SVETSKI ŠAMPION!' Evo kako izgleda jedan dan Veljka Ražnatovića!

Sport

STRANCI OKUPIRALI NBA! Svaki tim ima bar jednog, Srbija visoko kotirana, ali na 1. mestu je zemlja koja NIKOME ne bi pala na pamet!

POSLE VELIKOG SKANDALA Đoković doživeo PROSTAČKU uvredu od Engleza, a onda je u Francuskoj objavljeno OVO!

NIJE OSTAVILA NIŠTA "MAŠTI NA VOLJU"! Vrele fotografije Snežane Borjan IZ SVIH MOGUĆIH UGLOVA sa plaže na Maldivima /FOTO/

OBJAVLJENI REZULTATI MARADONINE OBDUKCIJE Muk i neverica u Argentini: AGONIJA je trajala skoro osam sati - UŽASNI DETALJI smrti slavnog fudbalera

INFO NAJNOVIJE | SPORT NAJNOVIJE

23:34 NADEŽDA NASRNULA NA TOMU, PA LOMILA TANJIRE! Pometnja u rijalitiju! Biljićevu obezbeđenje sve vreme drži

23:18 PUCNJAVA U SUPERMARKETU Kupci se potukli, pa jedan potegao pištolj: Ljudi panično bežali (VIDEO)

23:15 Azerbejdžan najavio postepenu demobilizaciju snaga u Nagorno-Karabahu

Sve najnovije vesti »

NE PROPUSTITE

Najčitanije

SAZNAJEMO Ovo su nove mere Kriznog štaba, evo šta je odlučeno ZA VIKEND

UHAPŠEN ZBOG POKUŠAJA UBISTVA Muškarac (55) ranio partnerku jer je smatrao da mu je PRENELA KORONU

"ĆERKA JE BILA U BANCI, A ONI SU OSTALI SAMI" Dušan ubio suprugu, pa pucao sebi u glavu, komšije: "Iz tog dvorišta se nikad ni povišen ton nije čuo"

Najbolji video

(VIDEO) POVORKA KRENULA KROZ SELO U PRATNJI MILANOVE HARMONIKE Prijatelji, kolege i rodbina došli da se poslednji put oproste od oca Darka Lazića

Ringier Axel Springer

Ringier Axel Springer d.o.o. vodeća je izdavačka kuća na teritoriji Srbije u čijem portfoliu se nalaze brojna visokotiražna štampana izdanja „Blic", „Blic žena", „Puls", „NIN" i „Auto Bild".

Kompanija je osnovana 1996. godine. Od 2010. godine Ringier Axel Springer Srbija postaje deo novoosnovane medijske grupacije Ringier Axel Springer Media AG, koja takodje posluje u Poljskoj, Slovačkoj, Mađarskoj, Estoniji, Letoniji i Litvaniji.

Telefon +381 11 333 4 555
Faks +381 11 333 4 556

email: redakcija@blic.rs
adresa: Kosovska 10, Beograd

1996 - 2020 © - Ringier Axel Springer d.o.o.