TOP PREPORUKE

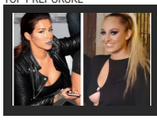
'TAKVE BLOKIRAM!' Seka Aleksić progovorila o Luni Đogani!

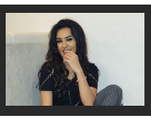
STIGLE LEPE VESTI za Tanju Savić: Ovakav razvoj situacije nije mogla ni da sanja...

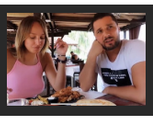
Luna i Marko se oglasili nakon priče da je Miljković napustio stan: "SVE SMO BLIŽI PROŠIRENJU

MALOLETNIK OPLAJČKAO MENJAČNICU Policija u Jagodini uhapsila 15-godišnjeg razbojnika

Beta · 16.08.2017. 13:22 · Za ovu vest ne postoje komentari. Like 0 Share Твитуј

FOTO: EUROBLIC / RAS SRBIJA

Policija je danas u Jagodini uhapsila petnaestogodišnjaka jer je opljačkao menjačnicu "Tviti" u centru tog grada.

Kako se navodi, maloletnik je u ponedeljak 14. avgusta uz pretnju pištoljem, od radnika menjačnice otuđio novac.

Jagodinska policija će protiv petnaestogodišnjaka podneti krivičnu prijavu zbog sumnje da je počinio krivično delo razbojništvo.

Za ovu vest ne postoje komentari.

JAGODINA MALOLETNIK RAZBOJNIK PLJAČKA

Za ovu vest ne postoje komentari.

Komentari su POTPUNO ANONIMNI, a registracija nije potrebna.

Ostavite komentar

Video

Cela Srbija deli snimak sa svadbe zbog POKLONA SA KOJIM JE UŠAO KUM: Mladoženja se oduševio, a MLADA SE UHVATILA ZA GLAVU čim je videla šta unosi

Voditeljka zaustavila devojku u Srbiji i pitala da li bi oprostila prevaru: Da li bih? Jesam! Pa prevario me, a oćete da čujete sa kim? I voditeljki je bilo neprijatno

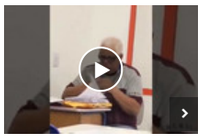
Učenici krišom snimali nastavnika koji je ocenjivao kontrolni, a njegove reakcije su URNEBESENE

PREPORUKA ZA VAS: by Aklamator

KORONA U TRSTENIKU! Obolela tri učenika, jedan vaspitač u izolaciji!

Facebook proglasio glavicu luka za "seksualni objekat"

PREKINULA INTERVJU Goca Tržan zgrabila Jelenu Tomašević: "Skloni se!"

Malo ko zna da je Rajkovićev kum aktuelni prvotimac Partizana (FOTO)

"Kad jednom pročitam tekst, mogu da ga ponovim šest puta, mogu da ga zadržim i

SLAVLJE U DOMU POZNATE PEVAČICE! Objavila LEPE VESTI, OSTALA TRUDNA U

Pokušaj otmice devojčice u Babinom mostu: Muškarci probali da je na silu uguraju u

Detalji zločina u Pančevu: Milan je prvo pucao u krov kola, pa u Mariju. Pokušavala

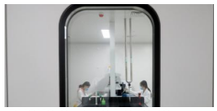
RUSKO CEPIVO USKORO SPREMNO! Poznat početak poslednje faze testiranja

PREPORUKA ZA VAS: by Aklamator

Slobodno vreme

Ratko ima tek 12 godina, a radi NAJTEŽI POSAO u Srbiji (VIDEO)

Novi jesenji trend postao HIT u Srbiji, ali ljudi se krste: Jeste li svesne koliko SVE ISTO i JEFTINO izgledate u toj nakaradi

(UŽIVO) OBRAĆANjE KRIZNOG ŠTABA: Beograd najveće žarište, struka apeluje

ZAPADNOBAČKI OKRUG: Posao za 29 teže zapošljivih osoba

Teodosić vodio Virtus do pobede, Huventud ponovo siguran (VIDEO)

Policija kod bivšeg zadrugara pronašla VELIKU KOLIČINU DROGE!

OTKRIVENA POZADINA BRUTALNOG NAPADA NA NOVOM BEOGRADU: Mislili

Evo zašto nije dobro piti vodu pre jela

SRBIN NAPRAVIO NAJBOLJI TEST NA KORONU! Podvig našeg naučnika u Francuskoj

Snežana ga predstavila kao rođaka, a on izneo celu istinu o njoj!

ŠOK I NEVERICA U KAČAREVU Komšije ubijene: Marija je bila divna žena, iz

Web preporuke

Imate problem u LJUBAVI? Možda posedujete neke LOŠE osobine: Sa OVAKVIM

Punjene paprike za sve koji su se odrekli mlevenog mesa: bolje su od

(INFOGRAFIKA) I danas veliki broj novozaraženih, Krizni štab uvodi nove mere

Prva fotografija ikada objavljena na Instagramu je nešto što ne biste voleli

Budućnost je u javno-privatnom partnerstvu

Voda u Zrenjaninu više nije mutna , ali kad odvrnete česmu na njoj možete da

Iskreni tvit studentkinje iz Niša nasmejaće vas do suza - izdrži Nato, legendo

Preporučuje ContentExchange

Povezane vesti

JUTROS UHAPŠEN, DANAS OSUĐEN Razbojniku iz Novog Pazara ČETIRI GODINE ZATVORA

UHAPŠEN SERIJSKI RAZBOJNIK Pištoljem pretio i opljačkao poštu i apoteke

ČEKIĆEM NASRNUO NA STARCA Policija rasvetlila razbojništvo u vikendici kod Grocke

UHAPŠEN RAZBOJNIK IZ KRAGUJEVCA Ukrao automobil, pa uz pretnju nožem

Hronika - Najčitanije

"VIĐENA JE SA DVA MUŠKARCA I ONDA JE NESTALA..." Nastavljena potraga za Milicom (25) iz

Hronika · 21:36

BURNA VEZA NESTALE MILICE Prijavila je dečka da ju je zlostavljao i pretio objavljivanjem nagih

17 · Hronika · 23:01

NESTALA MILICA (25) IZ BATAJNICE Sinoć otišla da se vidi sa dečkom i od tada joj se GUBI SVAKI TRAG

Milica Grbić (25) nestala je sinoć u Batajnici, a poslednji put viđena je u

863 · Hronika · 20:00

SNIMAK NAPADA NA SRPSKOG BIZNISMENA Vlasnik "Knez petrola" pretučen u Crnoj Gori (VIDEO)

Crnogorske "Vijesti" objavile su dva video snimka napada Petrovčanina

1 · Hronika · 22:05

Zbog retke genetske mutacije i boje očiju, ovo pleme je među najpopularnijim na svetu: Imaju ELEKTRIČNO PLAVE OČI I

Kada se porodila i videla kako izgleda njena ćerka odmah ju je DALA NA USVAJANJE. Odbacilo je 20 PORODICA, a onda je naišao ON

Žena

Srbija se pominje u najgledanijoj seriji na Netfliksu i to na NAJGORI NAČIN: Kritičari su BESNI, a ovo se neće svideti ni muškarcima, ni

IDIOTSKI SENDVIČ Slavni kuvar je ugledao OVO na TikToku i potpuno se ZGROZIO: Ni u ludilu ne bi pojeo ovakvu hranu, A VI?

"Pre 20 godina dizajnirala sam u Turskoj bunde od jagnjećeg krzna. Da sam ovo patentirala, bila bih milioner": Evo zašto svi od sinoć u

"LUPAO JOJ JE NA VRATA, NIJE HTELA DA MU OTVORI" Komšije otkrile šta se događalo pre nego što je Milan ubio Mariju U KOLIMA ispred zgrade u kojoj je živela sa decom

· 1 · Hronika · 20:58

(UZNEMIRUJUĆI VIDEO!) Muškarac koji je pao sa 12. sprata zgrade na Dorćolu ispred ekipe Hitne pomoći SNIMLJEN KAKO LEŽI NA KROVU pre tragedije

· 18 · Hronika · 13:42

MUŠKARAC KOJI JE SILOVAO STARICU NAPASTVOVAO JOŠ ŽENA? Baba ga identifikovala čim mu je ČULA GLAS, ispituje se da li ima JOŠ NJEGOVIH ŽRTAVA

· Hronika · 22:43

DETALJI TRAGEDIJE NA DORĆOLU Ivan (52) koji je juče poginuo nakon pada sa 12. sprata zgrade patio od MANIJE GONJENJA

Juče je naočigled prolaznika muškarac pao sa zgrade u samom centru

· Hronika · 20:18

RASTA "PROPEVAO" NA SUDU Reper otkrio da je za drogu dao 2.000 EVRA, a onda otkrio zašto je imao toliko

· 294 · Sudbine · 09:04

JEZIV PRIZOR NA MEDAKU Bibliotekarka na terasi držala 30 MRTVIH MAČAKA, iz stana izneto 1.300 vreća smeća

· 1317 · Hronika · 14:49

RASTA "PAO" SA SINOM SINANA SAKIĆA Pogledajte momenat hapšenja poznatog repera

Reper Stefan Đuric Rasta uhapšen je u petak, kada je policija kod njega

· 410 · Hronika · 19:43

DETALJI ZLOČINA U PANČEVU Pronađena tela u automobilu, sumnja se da je muškarac UBIO ŽENU PA SEBE

Tela muškarca i žene pronađena su danas u automobilu u Sterijinoj ulici u

· 37 · Hronika · 18:00

SNIMAK ZLOSTAVLJANJA BEBE ZGROZIO SRBIJU Majka (21) koja je nosila dete kao lutku i umalo mu "otkinula" ruku konačno PRIVEDENA

Jezivi snimak žene kako bacaka bebu u Bulevaru Zorana Đinđića na Novom

· 9 · Društvo · 23:31

TRAGEDIJA KOD ŠAPCA Deda vozio unuka na biciklu, pao i poginuo

Muškarac R. N. (68) iz Bele Reke kod Šapca poginuo je danas kada je pao sa

· 193 · Hronika · 11:08

KO JE ALEN SAKIĆ KOJI JE BIO SA RASTOM KAD JE UHAPŠEN Sin preminulog pevača na društvenim mrežama otkriva da uživa u narkoticima, a njegova porodica ređa SKANDALE

· 334 · Hronika · 22:49

UBIJENA ISPRED ZGRADE U KOJOJ JE ŽIVELA Marija likvidirana u kolima, iza nje ostalo DVOJE MALOLETNE DECE, komšije: Bila je divna devojka, iz dobre porodice

· 53 · Hronika · 12:23

"NIJE MISLILA DA TREBA DA NAM SE JAVI" Milicu su 16 dana vodili kao nestalu, a onda se sama vratila kući, njena

· 2 · Hronika · 12:12

Pronađena Gordana (63) koja je u petak nestala u Zemunu

Gordana Nakov (63), koja je nestala u petak

· 28 · Hronika · 08:28

"Danijela ima lice boginje, a TELO MUŠKARCA": Ona ne izlazi iz TERETANE i kad vide njene fotke ljudi se ŠOKIRAJU

PREPORUKA ZA VAS: by Aklamator

ZAPADNOBAČKI OKRUG: Posao za 29 teže zapošljivih osoba

Evo zašto nije dobro piti vodu pre jela

"Nema Mila, nema Tita, sad se Dritan svuda pita" (VIDEO)

ŠOK I NEVERICA U KAČAREVU Komšije ubijene: Marija je bila divna žena, iz dobre i poštene porodice

Pao avion sa 400 kilograma kokaina, pokušali da pobegnu

Širom sveta odigrane su prijateljske utakmice a najviše

Najčitanije SADA

1. BURNA VEZA NESTALE MILICE Prijavila je dečka da ju je zlostavljao i pretio
2. NESTALA MILICA (25) IZ BATAJNICE Sinoć otišla da se vidi sa dečkom i od tada joj se
3. "ČUO SAM JE KAKO VRIŠTI" Dečak (3), otac i majka i njihov pas pronađeni mrtvi,
4. UHAPŠEN UROŠ ĆERTIĆ Završio u ZATVORU zbog nelegalnog
5. "VIĐENA JE SA DVA MUŠKARCA I ONDA JE NESTALA..." Nastavljena potraga za

NEKRETNINE.RS
JEDINI PUT DO VAŠEG NOVOG STANA

Novogradnja sa najlepšim pogledom na...
Zlatibor
30-65m2 1.300/m2 €

POSLED
Moderni stanovi za vas
Banjica
29-135m2

ZELENA AVENIJA - stambeno-poslovni...
Zemun
39 - 138m2 1 850 - 2 200 €/m²

Banjička Oaza-direktna prodaja
Beograd Banjica
27-90m2 1480-1730 €

Pulsonline

Ušla je u rijaliti kao folkerova ROĐAKA, a on tvrdi: 'NEMAM POJMA KO JE ONA!'

'TAKVE BLOKIRAM!' Seka Aleksić progovorila o Luni Đogani!

Ova KOLEGINICA je URADILA VELIKU STVAR za Tanju sada kad joj je najteže!

BACIO SE SA 12. SPRATA TIK ISPRED VATROGASACA Fotografije drame otkrivaju kako je došlo do JEZIVE TRAGEDIJE NA DORĆOLU

Rešena je jedna od misterija oko tragične smrti 52-godišnjeg Beograđanina I.

43 · Hronika · 14:01

"NEMA POTREBE DA PRODAJE MARIHUANU" Rastin advokat za "Blic": Terete ga za nešto za šta ne postoji NI JEDAN DOKAZ

Nakon što je reperu i pevaču Stefanu Đuriću Rasti danas određen pritvor od

311 · Zabava · 16:33

Emina uradila PRVU TETOVAŽU,ali je NASTAO PROBLEM!

Evo OD ČEGA JE ZARAĐIVALA ZA ŽIVOT Sara pre muzičke karijere

Goca i Raša se POSVAĐALI NA PROSLAVI 5.godišnjice braka!

Sport

ZARAZA ODLOŽILA MEČEVE ABA LIGE Razni problemi isplivali na POVRŠINU JADRANA, a tek je prošlo nedelju dana nove sezone

JELENA ĐOKOVIĆ BODRI NOVAKA SA TRIBINA! Jedna stvar DRASTIČNO upada u oči, u Parizu je baš neprijatno! FOTO

POGLEDAJTE OVU SCENU! Novak Đoković je totalno poludeo zbog bolova i usledila je BRUTALNA REAKCIJA - prema samom SEBI! /VIDEO/

LUDO! SAD SMO STVARNO VIDELI SVE! Pogledajte šta je URADILA nemačka teniserka dok je njena koleginica ležala u BOLOVIMA! Verujte, nećete pogoditi!

INFO NAJNOVIJE | SPORT NAJNOVIJE

23:46 **"DOŠAO TATA DA VODI BEBU KUĆI" Subotićka izašla iz porodilišta! Peca poneo sina, ovo im je PRVA PORODIČNA SLIKA**

23:40 **OBORENA STABLA, RAZBIJENI PROZORI... Uragan Delta opustošio poznato letovalište, hiljade turista evakuisano**

23:36 **Bečić: Građani o Zakonu o slobodi veroispovesti rekli sve NA IZBORIMA**

Sve najnovije vesti »

NE PROPUSTITE

Najčitanije

RASTA OSTAJE IZA REŠETAKA: Određen pritvor 48 sati, policija pretresla stan i pronašla mu je još KILOGRAM DROGE!

ŠTA SE TO SINOĆ DESILO: O momku iz kviza "Potera" od sinoć priča cela Srbija, Milica nije znala šta je snašlo

Uhapšen Stefan Đurić Rasta

Najbolji video

(VIDEO) JEZIV SNIMAK SKANDALOZNE TUČE POSLE KOJE JE MIKI DISKVALIFIKOVAN Skočio iz sve snage, obezbeđenje i zadrugari vrištali i molili da prestane

Ringier Axel Springer

Ringier Axel Springer d.o.o. vodeća je izdavačka kuća na teritoriji Srbije u čijem portfoliu se nalaze brojna visokotiražna štampana izdanja „Blic", „Blic žena", „Puls", „NIN" i „Auto Bild".

Kompanija je osnovana 1996. godine. Od 2010. godine Ringier Axel Springer Srbija postaje deo novoosnovane medijske grupacije Ringier Axel Springer Media AG, koja takodje posluje u Poljskoj, Slovačkoj, Mađarskoj, Estoniji, Letoniji i Litvaniji.

Telefon +381 11 333 4 555
Faks +381 11 333 4 556

email: redakcija@blic.rs
adresa: Kosovska 10, Beograd

1996 - 2020 © - Ringier Axel Springer d.o.o.