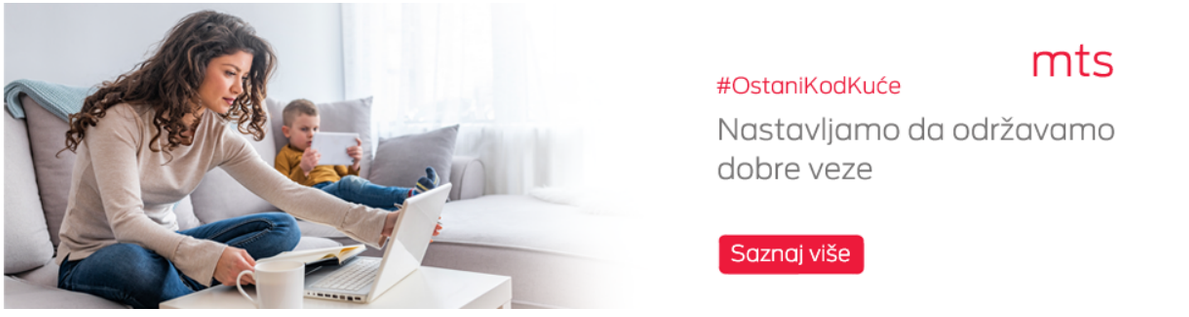

COVID-19 UŽIVO U SVETU

Oboleli	Umrli	Izlečeni
3,080,101	212,265	929,077

Podaci ažurirani 28. April 2020 | 13:00 — DETALJNO PO DRŽAVAMA — Izvor: Worldometers

27/04/20 | 13:13 » 13:31

Loznički fantom opet pucao, pa pobegao u šumu: Nikom nije jasno zašto se vratio na "mesto zločina"

U svim ovim "akcijama" oštećeno je više od 200 strujomera i EPS-u pričinjena višemilionska šteta

3 71

Foto ilustracija: Shutterstock

U vreme policijskog časa, prošlog četvrtka oko dva sata po ponoći, **u Klupcima kod Loznice, najverovatnije iz pištolja upucano je 25 električnih brojila na izdvojenim mestima, na banderama pored puta.**

Meštanima ulica Slavka Rodića i Dobrosava Radosavljevića ni danas nije jasno odakle se stvorio fantom sa pištoljem i **zašto se posle godinu dana vratio "na mesto zločina".**

- U mojoj ulici su kuća do kuće, **imamo i javnu rasvetu i opet ga niko nije spazio**. Na strujomeru ispred naše kuće se **videla rupa od metka**, a pred kućom komšije Radovana Milovanovića se zapalio ormar sa četiri strujomera. Izgoreo je kao najlon kesa - priča baka Novka Jevtić.

Policija je obavila uviđaj, a radnici Elektrodistribucije iz Loznice zamenili oštećena brojila i ponovo priključili struju domaćinstvima koja su ostala bez napona.

NAJNOVIJE NAJČITANIJE KOMENTARI

Hapšenje u Beogradu: Lopovi mesecima obijali stanove na 4 opštine, krali samo skupocene stvari
0 0

I pijace u zatvorenom ponovo rade: Solisti opere priredili iznenađenje građanima
0 0

pre 2 min — Pravi bebi bum u Višegradskoj: Porodilište oborilo rekord u celom regionu po broju novorođenčadi
0 0

pre 4 min — Napokon lepe vesti iz Ćuprije: "Žarište je ugašeno, više od 160 ljudi izlečeno od korone"
0 0

pre 4 min — Genetičar otkrio šta je ključno da ne dođe do masovnog širenja korona virusa
0 0

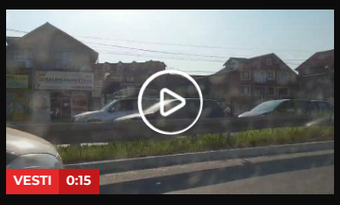

Velike gužve na beogradskim ulicama: Kolone vozila na uključenju za Pančevački most

Doktorka Kisić-Tepavčević oštro postavila pitanje novinarima, niko nije odgovorio

U selu su uznemireni zbog pucnjave i zgroženi vandalizmom, ali veruju da će policija otkriti kome su smetala brojila. **Pucnjava je mnoge razbudila, ali su samo najhrabriji istrčali ispred kuće** da vide šta se dešava. Osim buktinje na jednoj banderi i mraka u kućama koje su ostale bez struje neki su, navodno, **uočili i čoveka kako beži prema šumi.**

- Neke komšije su policajcima rekle da su primetile čoveka kako je otrčao prema šumi. Policajci su išli tamo, možda su pronašli neki trag - priča jedan meštanin.

U Policijskoj upravi u Šapcu za Telegraf.rs navoda da se preduzimaju istražne radnje o ovom slučaju, kao i prethodnih nekoliko u lozničkom kraju, koji su se dogodili u februaru i oktobru prošle godine.

Prvi put su u februaru prošle godine strujomeri bili meta nepoznatog strelca u Loznici, Banji Koviljači, Klupcima, Trbušnici i Lozničkom Polju, a jesenas, u oktobru, "operisao" je u Lozničkom Polju.

U svim ovim "akcijama" oštećeno je više od 200 strujomera i EPS-u pričinjena višemilionska šteta.

Pojedini meštani Klubaca sumnjaju da isti čovek duže od godinu dana periodično smišlja oružane akcije na strujomere.

- Opet je izvukao jer komšija koji je na radu u Nemačkoj trenutno nije u selu, a **kamere na njegovoj kući su ga garantovano snimile**. Valjda će policija moći da pregleda snimak kad se on vrati - nadaju se meštani Klubaca.

VIDEO: Prekršio je policijski čas, opirao se hapšenju, a onda je policajac potegao pištolj

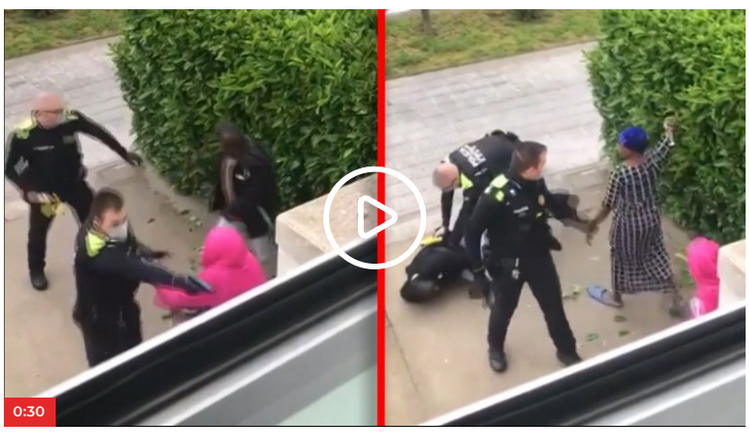

(D.G.)

PRIČE ZA VAS

- **Ministarka Mihajlović otkrila: Evo kada kreće međugradski prevoz**
- **Ovako je opuštanje bacilo srpski grad na kolena: Virus tinjao dok nije eksplodirao na najgorem mestu**
- **Devojka (19) iz Lučana zaražena korona virusom: Pronađeni su svi njeni kontakti**

Telegraf.rs zadržava sva prava nad sadržajem. Za preuzimanje sadržaja pogledajte uputstva na stranici Uslovi korišćenja.

TEME

Loznica | Vandalizam | Srbija | Strujomeri | Strujomer | EPS

POVEZANE VESTI

SVE NAJNOVIJE VESTI

EUR: 117.60 **USD:** 108.44

23° C
Beograd

Najnovije Biznis

Saradnja na vrhuncu: Od Ziđina 2.000 maski za Ministarstvo privrede

0 0

Kako da svoj posao izvučete iz krize?

0 0

Ekskluzivno: Srpski startap napravio Uber za avione

1 5

Bili su zvezda u usponu, sad su bankrotirali: Nafta je udavila još jednu kompaniju

3 0

Dan bezbednosti i zdravlja na radu, ministar apeluje: Poslodavci da obezbede zaštitu

0 0

Najnovije Sport

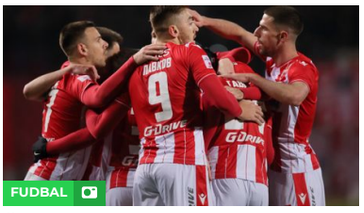

Čuvena "Marka" bira najlepši grb na svetu: Zvezda je najužem krugu kandidata za titulu

0 0

Kolarov će trenirati u javnim parkovima: Roma spremila radikalan potez

0 0

Saznajemo! Partizan produžio ugovor sa iskusnim štoperom: Ostojić u Humskoj do leta 2021!

0 0

INFO BIZ

Mnogima u Srbiji veći računi: 7.000 dinara da dam za struju?! Šta se dešava?

95 181

BEOGRAD

Pravi bebi bum u Višegradskoj: Porodilište oborilo rekord u celom regionu po broju

0 0

JA ♥ SRBIJU

U srcu Šumadije 10 izvora studene vode: Dejan iz sela Borač objašnjava kakvo bogatstvo ima Srbija

0 0

Preminuo legendarni fudbaler Liverpula: Osvojio je Ligu šampiona, pa postao čuveni komentator

0 0

Oduševiće vas intervju Pantelića dok donira krvnu plazmu: Davaću krv dokle god je potrebno Srbiji!

0 0

KOMENTARI 3 POŠALJI KOMENTAR

VIŠE SA WEBA

ZNA SE STANJE KIM DŽONG UNA: Oglasio se Tramp i stavio tačku na spekulacije!

Maja nam je danas pokazala LAGANI TRENING ZA STARIJE, a otkriva i NAJJEDNOSTAVNIJU

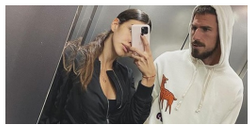

VERIO SE FUDBALER CRVENE ZVEZDE I TO U MALOM SELU A svi se dive njegovoj budućoj supruzi zbog zanimanja

(VIDEO) OVO MOŽE SAMO NJEMU DA SE DESI! Neverovatno: Nadal nije igrao virtuelni meč ZBOG POVREDE!?

Život SVETSKOG ŠAMPIONA sa DESETORO DECE i 11. na putu: VOZI minibus sa 17 sedišta, a HRANA

Italijanski premijer OTKRIO kako će izgledati život posle karantina: "Popuštamo mere, ali AKO VOLITE ITALIJU, uradite

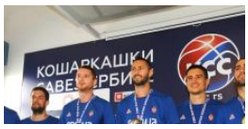

NIJE BILO IZBORA: FIBA zamrzla rang listu u baksetu

BIBLIJSKI ZNAK PRIMEĆEN USRED PANDEMIJE! Stručnjaci prestravljeni, ovakav scenario ni najmračniji

KRISTIJAN FOTKOM ZAPALIO FEJS! Leži na gomili PARA, sve šuške po 500 evra! "Mitrović dao AVANS?" (FOTO)

by Aklamator

NAJNOVIJE IZ RUBRIKE VESTI

HRONIKA

Hapšenje u Beogradu: Lopovi mesecima obijali stanove na 4 opštine, krali samo skupocene stvari

0 0

BEOGRAD

I pijace u zatvorenom ponovo rade: Solisti opere priredili iznenađenje građanima

0 0

SRBIJA

Napokon lepe vesti iz Ćuprije: "Žarište je ugašeno, više od 160 ljudi izlečeno od korone"

0 0

SVE VESTI IZ RUBRIKE VESTI

KOMENTARI

SORTIRANJE

3 POŠALJI KOMENTAR

Vladan 27. april 2020 | 15:05

Glupo je uopšte očitavanje strujomera.To je način koji se primenjivao pre 50 godina.Danas se to sve radi daljinski

VIŠE SA WEBA

PAMTIMO GA IZ KULTNOG FILMA, a malo njih zna da je PRADEDA OVOM POBEDNIKU RIJALITIJA! (FOTO)

OVA MAHUNARKA JE TOLIKO ZDRAVA DA JE TREBA JESTI ČESTO! Evo 3 jednostavna

OVO TREBA DA BUDE KRIVIČNO DELO: Novo trovanje ptica u Vojvodini, mrtve i

"NO NAME" SE OKUPIO I ODUŠEVIO Otpevali svoj veliki hit, ovaj potez je sve raznežio

MEGAN "UDARILA" NA KEJT MIDLTON, NOVI SKANDAL "Da su nju kritikovali porodica bi

Preminuo akademik Dragutin Zelenović, prvi premijer Srbije

by Aklamator

ODGOVORITE › 2 + 0 −

Brk 27. april 2020 | 13:53

Izmestanje strujomera van dvorišta je najveća glupost koja je izmišljena isključivo radi namestanja posla odredenim firmama i drugog objasnjenja nema!Ako je valjalo 70 godina da strujomeri budu unutar domaćinstva zasto je to sada problem?Ne mogu da ih ocitaju?To su price za malu decu...

ODGOVORITE › 29 + 0 −

SVI KOMENTARI ›

VIDEO DANA

‹ ›

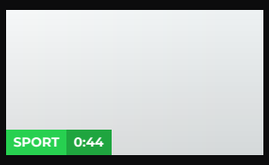

SPORT 0:44

Bogato, bogatije, FK Arsenal: Ovim "kolicima" su fudbaleri došli na prvi trening

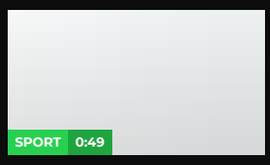

SPORT 0:49

Neverovatni Navaro "cepa" mrežice u izolaciji: Nije humano šta ovaj čovek i dalje radi sa loptom

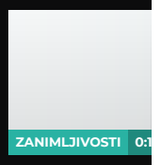

ZANIMLJIVOSTI 0:

Kakva glumica: Po sekund za slatki p

SVE IZ RUBRIKE VIDEO DANA

PREPORUKA SA WEBA

(VIDEO) OVO MOŽE SAMO NJEMU DA SE DESI! Neverovatno: Nadal nije igrao virtuelni meč ZBOG POVREDE!?

ŠOK U SKUPŠTINI! Zapadna Evropa je pustila da korona pobije starije ljude da bi oslobodila budžet! ŠEŠELJ IZNEO...

(VIDEO) MRAČNA STRANA BRUTALNOG SPORTA! Ponižavanje nokautiranog protivnika, šutiranje u...

by Content Exchange

GOOGLE PREPORUKE

© Telegraf 2019 Sva prava zadržana.