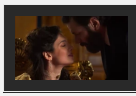
Imala je 16 GODINA kada se UJAK, SLAVNI SRBIN (40), zaljubio u nj...

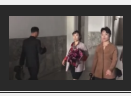
Snimak SVAKODNEVICE U SEVERNOJ KOREJI IZBEZUMIO je ceo...

Proglašene su za NAJLEPŠE BLIZNAKINJE PLANETE 2010, a...

OGLAS

RANIO KOLEGU U LOVU Lovcu (28) određeno zadržavanje zbog pucnjave, drugi HITNO prevezen u bolnicu

Slađana Tasić 2. decembar 2024. • 10:26 Komentara 1

Slušaj vest 0:00 / 0:00

Lovcu iz Vranja, starom 28 godina, koji je u nedelju ranio starijeg kolegu iz okoline Vladičinog Hana dok su bili u lovu, određeno je policijsko zadržavanje.

WORLD TOUR WINTER 2024 LAURA PAUSINI 18. DECEMBAR 2024. BEOGRADSKA ARENA BEOGRAD PRODAJA ULAZNICA EFINITY.RS

OGLAS

Mladiću koji je pucao određeno je policijsko zadržavanje zbog učinjenog dela "teško delo protiv opšte sigurnosti".

Ranjeni lovac je transportovan u Niš zbog teških povreda u predelu noge, gde ga je pogodio metak.

Osnovno javno tužilaštvo u Vladičinom Hanu naložilo je oduzimanje lovačkog oružja i rađenje parafinskog testa, kao i veštačenje pronađene čaure.

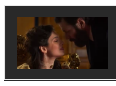
Imala je 16 GODINA kada se UJAK,...

Snimak SVAKODNEVICE U SEVERNOJ...

Pridružite se

Saznajte sve o najvažnijim vestima i događajima, pridružite se našoj Viber i WhatsApp zajednici ili čitajte na Google News.

Blic Viber Blic WhatsApp Newsletter Google News

#vranje #lovac #pucnjava

OGLAS

Vaše ime

Napišite vaš komentar ovde

Pravila komentarisanja i uslovi korišćenja sajta Pošaljite komentar

Prikaži sve komentare

Pročitajte još...

"Muž i ja spavamo u odvojenim sobama!" Jelena Bačić Alimpić o bračnim mukama: Vrlo brzo sam otkrila to!

Upravnik Urgentnog centra KC Vojvodine saopštio loše vesti: Otkrio stanje povređenih u nesreći u

"Želimo devojčicu!" Ognjen i Mina Amidžić priželjkuju proširenje porodice: Uz njega sam zavolela sebe!

Kristina: Žene, iskreno da vam kažem šta vas čeka kad pređete 50

Bez DO KR zbo mek

SPORTAL

Šok u Partizanu! Savo Milošević podneo ostavku zbog plate 0

Njoj godine ne mogu ništa! Gabrijela Sabatini (54) očarala na oproštaju Delpa, a Novak je nju zadivio /FOTO/ 0

FRKA U JUVENTUSU! Razlog je odsustvo Vlahovića, oglasio se Mota 0

SAV BESMISAO ČUVANJA JOKIĆA! Hrvat poludeo od očaja i bespomoćnosti, i dalje gleda gde je lopta /VIDEO/ 0

Boveova mama se onesvestila: Novi detalji drame fudbalera Fjorentine, nastavak karijere pod znakom pitanja 0

Nikad emotivniji intervju jednog fudbalera, Milan Bojović ekskluzivno za Sportal: Oteran iz Partizana, sad bi mogao da... 0

Autobus srpskih fudbalera i ostalih igrača Vizele kamenovali navijači 0

OGLAS

Izdvajamo za vas

Snimak SVAKODNEVICE U SEVERNOJ KOREJI...

"Spremite zalihe hrane i TABLETE JODA, gotovinu držite kod kuće...

SAV BESMISAO ČUVANJA JOKIĆA! Hrvat poludeo od očaj...

PREPORUKA ZA VAS:

by Aklamator

Da li je moguća kontrarevolucija u Iranu – Čitajte u novom broju

Obeležava se još jedan Međunarodni dan borbe protiv nasilja nad

„Kupili smo više, uštedeli, pobedili sistem“: Kako je nastao

Naivan super

Zašto Srbi uvek traže moćnog zaštitnika... i da li smo ikada imali

Šer najavljuje povlačenje sa muzičke scene nakon

VIŠE SA WEBA

Mafijaški zakon ćutanja - "omerta", pištolj u ruci: Društve...

Somborka objavila da su joj ukrali novčanik, pa primila SMS:...

Stravično: „Moja ćerka je delila vejp s drugarima, nekoliko dana...

PREPORUKA ZA VAS:

by Aklamator

"TVOJE ĆUTANJE HRANI NASILJE!" MUP objavio novi snimak sa

Mlade u Srbiji koči strah od neuspeha: Evo kako ova kampanja može

Vučić u Privrednoj komori Srbije: Predsednik na srpsko-

Ministarka upozorava: U Srbiji nedovoljan broj sigurnih kuća, žene se

Piter je sa 17 godina kupio prodavnicu sendviča za 125.000

Isplata decembarskih penzija stiže ranije! Vučić najavio dobre vesti za penzionere

Koliki je stvarni trošak paljenja praznične rasvete: Ovo su trikovi

DRAMA NA NEBU IZNAD BEOGRADA Avion se sudario sa

Japanska poslovna alijansa u Srbiji dobitnik priznanja za unapređenje ekonomskih odnosa dve zemlje

Eksperti otkrivaju: Šta nas čeka na tržištu nekretnina u Srbiji

Penzije od danas veće za 10,9 odsto! Mali: Isplata pre Božića

VIKTOR, NIKOLA I TADIJA SU PONOS SRBIJE Ovi studenti su sve bliži "evropskom tronu", evo u čemu

"Živeli smo sa dva moja brata i njihovim porodicama, sad imamo

POVEZANE VESTI

RANJEN LOVAC (64) Mladić slučajno pogodio kolegu u OBE...

HRONIKA 12

SASLUŠAN PUCAČ SA KALEMEGDANA! Ranio devojčicu...

HRONIKA 9

NAJNOVIJE IZ RUBRIKE HRONIKA

ŽENA

CRKVENI KALENDAR za decembar 2024: Obeležavamo velike praznike posvećene...

0

Sa 16 godina odveden je u Aušvic i nateran na JEZIVE ČINOVE: Nacisti su mu dali...

0

Snimak glumice u kultnoj VERSACE HALJINI koja je proslavila Džej Lo preplavio...

0

Mihailo Obrenović je do smrti je OTPATIO 4 VELIKE LJUBAVI - prva je bila KARAĐORĐEVA...

0

Zbog čega se često budimo 5 MINUTA PRE ALARMA? Nauka ima OBJAŠNJENJE - razlog će...

0

OGLAS

MUŠKARAC UBODEN U VRAT Tuča na pijaci u Sremskoj Mitrovici

HRONIKA pre 23 min • 0

POPILA JE AZOTNU KISELINU I PALA NA POD Detalji drame u školi u Obrenovcu, devojčica (16)...

HRONIKA pre 32 min • 24

UŽAS U ŠKOLI U OBRENOVCU Devojčica (16) pokušala da se ubije?! Popila kiselinu na času hemije

HRONIKA pre 59 min • 16

"MIROSLAV I AKSENTIJE SU LEŽALI NA ZEMLJI, DELOVALI SU UGLJENISANO" Ispovest povređenog radnika u eksploziji u Čoki: Bilo je kao ERUPCIJA VULKANA, prštal...

HRONIKA pre 1 sat • 2

IZBEZUMLJENO STAJALI NA ULICI Otkriveno ko je pretučen na Karaburmi u napadu osmorice mladića: Uznemirujući snimak kruži mrežama (VIDEO)

HRONIKA pre 1 sat • 11

"PROGNOZE U OVAKO TEŠKOM STANJU SU OZBILJNE" Upravnik bolnice otkrio kako je povređeni radnik iz Čoke

HRONIKA pre 1 sat • 2

"PUCAO JE SA PET HITACA U TATU DOK SAM GA DRŽAO U NARUČJU..." Ovo su advokati koji su ubijeni, a ubice NIKADA nisu nađene: Jedan zločin je čak 17 godina MISTERIJA

HRONIKA pre 1 sat • 2

RANIO KOLEGU U LOVU Lovcu (28) određeno zadržavanje zbog pucnjave, drugi HITNO prevezen u bolnicu

HRONIKA pre 1 sat • 1

OBDUKCIJA OTKRIVA UZROK SMRTI DEVOJKE Dečko pronašao telo devojke u stanu, policija ga odmah saslušala: Evo šta im je otkrio

HRONIKA pre 1 sat • 1

"OBOJE SU TEŠKO, ALI STABILNI" Evo u kakvom su stanju povređeni na Železničkoj stanici Novi Sad: "Kod doktora postoji nada..."

HRONIKA pre 2 sata • 0

PREPORUKA ZA VAS: by Aklamator

"Težak dan za nas. Pojedini radnici su plakali!" Ovaj automobilski gigant ukida 1.000 radnih mesta u Nemačkoj

Reagovanje kompanije Nelly povodom lažnih objava na društvenim

EKSPLOZIJA U ZUBINOM POTOKU Hibridni rat protiv Srbije ili alibi za uvođenje KBS na Sever Kosmeta? Šta

Piter je sa 17 godina kupio prodavnicu sendviča za 125.000

Kukuruz skuplji, pšenica jeftinija: Evo šta je obeležilo

Kačarevći iz sela Vinča kod Topole proizvedu i do 80.000 sadnica voća godišnje: Posao nije lak, ali čuvaju

Zabrinuta penzionerka pita da li će morati da vraća penziju! Evo šta

SNEG STIŽE U NIŽE PREDELE VEĆ DANAS Najnovije upozorenje

OGLAS

PREPORUKA ZA VAS: by Aklamator

Šta se krije iza NAJPOPULARNIJE BOŽIĆNE PESME: Zbog nje je organizovan IZAZOV KAKO DA SE

UBICA UHVAĆEN U TAKSIJU! Posle 12 dana potrage uhapšen

"RODITELJI SU MU KUPOVALI TE NOŽEVE" Potresna ispovest oca Andreja Simića (13) koga je drug ubio

ŽENA OBJAVILA KUĆNI VIDEO ROBERTA F. KENEDIJA

OVO SU BIZARNI NASLOVI LEGIJINIH KNJIGA Kriminalac

Pročitajte još...

"Nakon toliko vremena, saznala sam informaciju!" Breskvica otkrila detalje sa PZE: To

Izrael i dalje radi š hoće u Gazi, situa je očajna: Amerika postavila ultimatu šta je od toga

OGLAS

Puls online

Dunjica je ogradila kuću da joj jeleni ne hodaju po dvorištu: Ovo je američki dom Ivane...

0

PEVAČICU MAJKA OSTAVILA ZBOG DRUGOG ČOVEKA: Njena priča mnog...

0

Ovde je odrasla jedna od najpopularnijih pevačica: Danas...

0

Imaju specijalne nadimke! Evo kako Aco Pejović i Saša Popović TEPAJU...

0

Evo gde je danas čuveni Zeka Milioner, koji je vodio nekad...

0

Jovana Jeremić u CRNOM BRUSTHALTERU pred gostima u...

0

INFO NAJNOVIJE | SPORTAL NAJNOVIJE

12:08 SMRŠALA 20 KILOGRAMA BEZ RIGOROZNE DIJETE Naša pevačica se istopila za manje od 6 meseci -...

12:00 Medved proveo dva dana u supermarketu punom mesa: Evo kako su ga izmamili napolje (VIDEO)

11:58 Od danas osmaci mogu da biraju iz kog predmeta će polagati treći test ma maloj maturi, a evo i d...

Sve najnovije vesti →

Pretraži Blic...

KATEGORIJE

Najnovije vesti
Svet
Crna Hronika
Politika
Ukrajina
Beograd
Srbija
Zabava
Biznis
Vremenska prognoza
Slobodno vreme
Društvo
Kultura

RINGIER SERBIA

Sportal
Blic Žena
Nekretnine
Puls Online
Ana.rs
Moj Auto
Srpskainfo
Bosnainfo

BLIC TV

Emisijie
Program
Gde gledati

"Ringier Serbia" d.o.o.
Kosovska 10, Beograd
+381 11 333 4 555
+381 11 333 4 556
redakcija@blic.rs
redakcija_blic@ringier.rs

Mobilna verzija sajta

O nama | Marketing | Impressum | Pravila i uslovi korišćenja | Uređivačka politika

1996 - 2024 © - Ringier Serbia d.o.o