TOP PREPORUKE

Ova lepotica je SUPRUGA jednog od omiljenih srpskih VODITELJA: Prošli su golgotu, a njihova

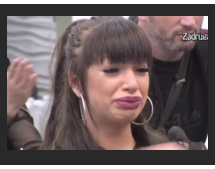
PRIVEDENA Miljana Kulić!

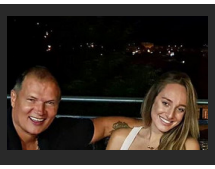
Osman Karić se OSTRVIO na Lunu Đogani: Posle ovoga će sve da puca, puca, puca!

LOVOČUVAR USRED ŠKOLE UBIO SUPRUGU I NJENOG LJUBAVNIKA Dvostruki ubica iz Erdevika GOSTOVAO I PO TV EMISIJAMA (VIDEO)

J.O. · 16.05.2020. 14:19 · Komentara: 0 Like 100 Share Твитуј

FOTO: RTS / YOUTUBE

Predrag Gnjidić (53), koji je hicima iz automatske puške juče ujutru usmrtio suprugu Branislavu (49), inače direktorku osnovne škole u Erdeviku, i njenog ljubavnika, školskog vozača, Miroslava Bojića (56), gledali smo u TV emisijama u kojima je ranije gostovao.

Gnjidić je inače radio kao lovočuvar u Nacionalnom parku "Fruška gora", i to na vojnom lovištu Morović.

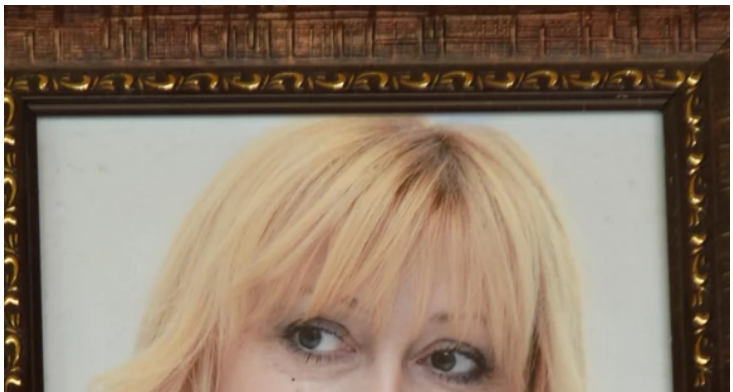

Branislava Gnjidic

Upravo zato je imao kod sebe pušku kojom je juče u Erdeviku počinio krvavi pir.

Gnjidić je ranije gostovao u emsiji na RTS-u. On je bio i učesnik Evropskog prvenstva u oponašanju rike jelena, gde je reprezentacija Srbije zauzela šesto mesto.

Trag u prostoru: Ljubavni zov kralja šume

Motiv dvostrukog ubistva najverovatnije je Predragova ljubomora, jer ga je žena napustila i upustila se u vezu sa školskim vozačem.

PROČITAJTE JOŠ...

JEZIVI PRIZORU NA MESTU ZLOČINA Oružje i meci u dvorištu škole u kojoj je pomahnitali muž ubio ŽENU I NJENOG VOZAČA, policija na sve strane, meštani šokirani (FOTO)

MUŽ JE PRATIO DO POSLA Direktorka škole u Erdeviku ubijena u svojoj kancelariji

"POMERI SE, JA MORAM DA JE UBIJEM" Pomahnitali suprug direktorku škole ubio pred sekretaricom, a njenog ljubavnika pred domarom

Kako je za "Blic" ispričala majka ubijene Branislave, Gnjidića je napustila jer su se učestalo svađali i pre nekoliko dana se vratila kod svoje majke u Erdevik da živi.

Kako je ispričala nesrećna žena, Predrag je danima molio Branislavu da mu se vrati, obećavao joj da će se promeniti, međutim ona nije pristala.

Slobodno vreme

Čovek u Beogradu je pronašao KUTIJU NA HAUBI kada je otvorio i video poruku na šoferki ZAPREPASTIO SE!

"Avion koji je nestao sa radara sleteo je 37 GODINA KASNIJE na moj aerodrom": Priča ovog čoveka potresla je svet, ali zbog jednog

"Ne može joj prići 90 odsto muškaraca": Komšije iz Priboja je zovu ŽENA ČUDO, a ona je majka troje dece, ali i drvoseča,

Ova mašina je još 1973. izračunala da će svet nestati 2040. godine, a do sada nijednom NIJE POGREŠILA (VIDEO)

NEKRETNINE.RS
JEDINI PUT DO VAŠEG NOVOG STANA
PRODAJA STANOVA
VIŠE OD 26.000 OGLASA
ZA SVAČIJI DŽEP

Erdevik ubistvo

Gnjidić je juče ujutru uzeo oružje, krenuo ka školi i prvo u domarovim prostorijama upucao Bojića, a potom otišao u kancelariju svoje supruge. Sekretarici je rekao da mu se skloni s puta jer on svoju ženu "mora da ubije" a onda je zapucao. Branislava i Bojić su preminuli na licu mesta, a Predrag je izašao iz škole, bacio oružje ispred policajca koji je brzo stigao, i predao se.

Branislava i Predrag imaju dvoje dece i u braku su bili godinama.

Komentara: 0 Like 100 Share Твитуј

ERDEVIK UBISTVO DVOSTRUKO UBISTVO PUCNJAVA ŠKOLA DIREKTORKA UBIO SUPRUGU

Koja je tvoja reakcija? 130 glasova

12% Srećno
5% Ravnodušno
1% Zabavno
11% Smešno
18% Besno
53% Tužno

POGLEDAJ PONUDU

Video

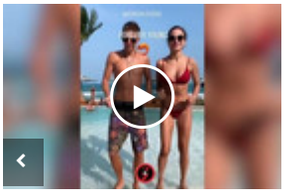
EDITA ARADINOVIĆ SE SKINULA Telo joj je ZA MEDALJU, a pogledajte kako je služe na odmoru! ZNA DA UŽIVA (VIDEO)

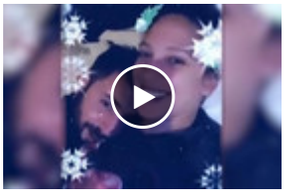
Isplivao snimak Milice Todorović i Petra Strugara IZ KREVETA: Nakon priznanja koliko puta DNEVNO imaju odnose, sada i ovo (VIDEO)

SKANDAL NA SVADBI: Ljubi Aličiću dali 200 evra za pesmu, pa mu posle minut oteli te pare. Pevač pobesneo, ali ko je tu u pravu? (VIDEO)

PREPORUKA ZA VAS: by Aklamator

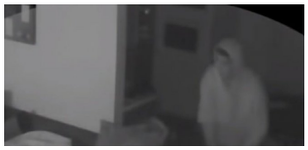
POGLEDALI SU SNIMAK KAMERE IZ KUĆE I ZANEMELI Ćerka je spavala, a pored njenog kreveta... scena od koje im se DIGLA KOSA NA GLAVI

ZVEZDA TRENIRA: Branko Lazić ČEKA dan ODLUKE

Najnoviji podaci SZO: Više od 100.000 obolelih od korone u poslednja 24 sata

"Svinjo odvratna, sramoto od muškarca!" Najbogatija srpska naslednica javno izvređala bivšeg muža

Saslušan Predrag iz Erdevika: Do srede sam imao najbolju ženu, a onda mi je priznala da je neverna

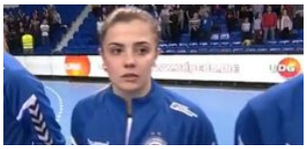
Hrvatska rukometašica "promenila državljanstvo" i igraće za Crnu Goru

Žena

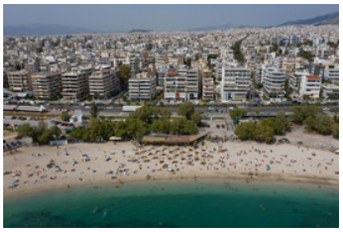
Fotografije sa tek otvorenih GRČKIH PLAŽA obilaze planetu, a prizori su bukvalno ZAPANJUJUĆI: Evo šta to znači za srpske turiste i

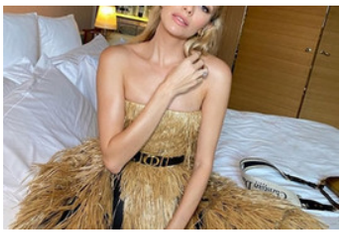
Živela je u TEŠKOJ BEDI i završila u zatvoru sa 16 GODINA: Odatle ju je izbavio RUSKI MILIJARDER I OŽENIO JE, a danas je NAJLEPŠA

Razbojnik u Požarevcu opljačkao prodavnicu plastičnim pištoljem: Pretio radnici, pa joj oteo novac

SVETI STEFAN NA BRANIKU PRAVOSLAVLJA! Vijori se trobojka (FOTO)

KUHINJSKA SO ČISTI SVE - prozore, vrata, šporete, a mrave drži daleko od hrane!

Komentari

Komentari su potpuno anonimni. Za objavljivanje komentara je neophodno da imate svoj Blic nalog. Uputsvo kako da kreirate svoj nalog i koristite novu platformu za komentarisanje možete pogledati ovde.

Kreirajte svoj nalog ovde.

Pre slanja komentara, molimo vas da se upoznate sa pravilima kometarisanja i uslovima korišćenja sajta.

Komentara (0)

Napišite svoj komentar

Pretraga...

Budite prvi i započnite diskusiju na ovu temu!

NAJKOMENTARISANIJE...

TIŠINA I DRŽANJE ODSTOJANJA Počeo protest podrške Obradoviću, okupljeni napunili plato ispred Skupšt...

10 Komentara

NOVO KORONA ŽARIŠTE Iz ovog grada je čak 53 od 114 slučajeva novozaraženih koronom, epicentar epidem...

5 Komentara

PORAST BROJA ZARAŽENIH Testirano 6.526 osoba, 114 pozitivno, preminule 2 osobe

3 Komentara

"VIRUS JE BIO PRILAGOĐEN DA SE PRENOSI NA ČOVEKA" Nova studija definitivno pobija tvrdnje da je koro...

3 Komentara

Verovali ili ne, sprema nam se i SEDMI MASOVNI SKUP od ukidanja vanrednog stanja, opet zbog politike...

2 Komentara

"DAVALA SAM TI PARE, SVE SAM TI PLAĆALA" Luna udarila na rođenu majku, Anabela se slomila: "Bila sam...

1 Komentar

Prikaži još članaka

Dodaj Vuukle Privatnost Vuukle

Web preporuke

Kako je nastala prva domaća pesma sa gej tematikom

Posle tri decenije otkrio zašto je zbog Zvezde igrao po vašarima

Kako da napravite oazu za uživanje i igru u svojoj kući?

U Srbiji gotovo duplo više novozaraženih nego juče, procenat pozitivnosti 1,75

Kako da jednu od najukusnijih kafa sa šlagom napravite kod kuće

Šta je konturisanje kose: Zašto doživljava vrhunac popularnosti?

Jelena iz Pančeva sprema gibanicu i omlet NOGAMA i to bez greške: Rođena je bez ruku, ali je to nije sprečilo da postane SVETSKA

NAJOBIČNIJI SAPUN može da se iskoristi na još 6 FENOMENALNIH NAČINA: Ova 2 trika koristile su JOŠ NAŠE BAKE i ultra su korisni,

Najčitanije SADA

1 **Vučić: U Vranju do 10 sati još 15 zaraženih, situacija je bolja nego juče, ali i dalje NIJE**

2 **SPREMA LI NAM SE NOVI KARANTIN? Struka je predvidela skok broja obolelih, za**

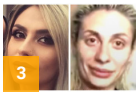

3 **Povukla se posle UDAJE ZA NAŠEG PEVAČA, a sad izgleda NEPREPOZNATLJIVO**

4 **Čovek u Beogradu je pronašao KUTIJU NA HAUBI kada je otvorio i video poruku na šoferki**

5 **"Avion koji je nestao sa radara sleteo je 37 GODINA KASNIJE na moj aerodrom": Priča**

NEKRETNINE.RS
JEDINI PUT DO VAŠEG NOVOG STANA

Paunov breg - Nekretnine.rs
Banjica
29-135m2 1250-1550 €/m2

Titova Vila Apartments&SPA -...
Zlatibor
33m2 1.450 €

Lokal Visnjicka kod BIG Fashion-a,...
Beograd-Zemun
320m2 2.000 €

Novogradnja sa najlepšim pogledom na...
Zlatibor
30-65m2 1.300/m2 €

Dupleks u novogradnji
Karaburma
95m2 110.000 €

Pulsonline

“Ne verujem da bismo na OI u Barseloni pobedili Drim tim, ali su nam otete sve

Zlatna pravila mentalno jakih ljudi

REZULTATI ĆE VAS ZGRANUTI! Ako je vaš partner varao u prošloj vezi,

Preporučuje ContentExchange

Povezane vesti

SMETAO MU JE NJEN USPEH, PSIHIČKI JU JE MALTRETIRAO Majka ubijene direktorke iz Erdevika:

1408

"POMERI SE, JA MORAM DA JE UBIJEM" Pomahnitali suprug direktorku škole ubio pred

STOTINE LJUDI NA ISPRAĆAJU U Erdeviku sahranjena Branislava koju je suprug ubio hicima iz

134

"BRANISLAVA JE TREĆE DETE KOJE SAM SAHRANILA" Ispovest majke direktorke škole u

Hronika - Najčitanije

BIO JE PRGAV, LOŠ ČOVEK Meštani Bačkog Brestovca o komšiji koji je nožem ubio poznanika, a zatim ga bacio u

17 · Hronika · 06:48

"NAČUO SAM NEKE PRIČE, ALI NISAM SE MEŠAO" Ujak školskog vozača ubijenog zbog LJUBAVI SA UDATOM

1 · 484 · Hronika · 21:09

SKANDAL U VRANJU Socijalni radnici primili mobilni telefon kako bi lažirali izveštaj za usvajanje deteta

Posebno odeljenje za suzbijanje korupcije u Nišu jutros odredilo je

3 · Hronika · 10:15

"BRANISLAVA JE TREĆE DETE KOJE SAM SAHRANILA" Ispovest majke direktorke škole u Erdeviku, čiju je ćerku muž ubio zbog ljubomore

Branislava je treće dete koje smo izgubili i koje sahranjujemo! Preteško mi je,

134 · Hronika · 22:34

ISPOVEST OSUMNJIČENE ZA MASAKR U JABUKOVCU "Davor je dolazio naoružan i pretio da će me ubiti, nisam učestvovala sa njim u zločinu"

Hronika · 23:51

IZGOREO SPLAV Deset vatrogasnih ekipa gasilo objekat kod hotela "Jugoslavija"

Na splavu kod hotela "Jugoslavija" izbio je požar jutros oko 04.20. U požaru

Hronika · 07:37

DETALJI BRUTALNOG UBISTVA U TRSTENIKU Ovo je Marko kog su četvorica pijanih muškaraca pretukli i BACILI S TERASE

Marko Đurić (28) pretučen je noćas i bačen sa terase u selu Grabovac kod

391 · Hronika · 12:07

Osman Karić se OSTRVIO na Lunu Đogani: Posle ovoga će sve da puca, puca, puca!

URNIŠE JE, PA RASTURA: Oglasila se Aleksandra Subotić!

PREKINULA SE: Ana Nikolić sve mršavija...

KOSA NESREĐENA, a opet blista: Ceca nadmašila samu sebe!

Tanja Savić: 'Oni koji te VOLE NE NAPUŠTAJU te...'

Evo KOLIKO NOVCA Kija ima na BANKOVNOM RAČUNU! Šok!

Sport

74 GODINE NBA - 74 NAJBOLJA IGRAČI svih vremena! Precenjeni, POTCENJENI i svi ostali: Džordan bez premca, Kobi jedva ušao u Top 10, a najuspešniji Evropljanin

PRELEPA RUSKA ATLETIČARKA ZAPREPASTILA SVET "Poznata javna ličnost u SAD mi je nudila 200.000 dolara mesečno da... znate već šta!"

LEGENDA ARSENALA SE BORI ZA ŽIVOT Bivšeg reprezentativca pijanog PRETUKLI - zarađivao je milione, a sada spava u parku!

"ON JE UVEK VOLEO DA PROVOCIRA, NIJE TAČNO TO ŠTO PRIČA!" Sale Đorđević RAZBESNEO Francuze: Šta on zna, što mi ne znamo?

INFO NAJNOVIJE | SPORT NAJNOVIJE

13:02 Jak ciklon stiže u Indiju, počela hirtna evakuacija građana

13:01 HAPŠENE U NOVOM PAZARU Zbog udaranja supruge priveden muškarac

13:01 U Federaciji BiH dva nova slučaja korona virusa, na bolničkom lečenju trenutno 26 pacijenata

Sve najnovije vesti »

"POMERI SE, JA MORAM DA JE UBIJEM" Pomahnitali suprug direktorku škole ubio pred sekretaricom, a njenog ljubavnika pred domarom

1408 · Hronika · 14:44

"REKLA JE: 'NE PUŠTAJ ME, MAMA, UBIĆE ME'" Potresna ispovest majke direktorke škole koju je ubio

2 · 1375 · Hronika · 20:17

SMETAO MU JE NJEN USPEH, PSIHIČKI JU JE MALTRETIRAO Majka ubijene direktorke iz Erdevika: "Izboriću se da

51 · Hronika · 17:58

KOBNI UDARAC O STEPENIK Zločin u selu kod Trstenika NEĆE BITI kvalifikovan kao TEŠKO UBISTVO, Marka usmrtio NEZGODAN PAD NA BETON?

17 · Hronika · 21:57

UBIJEN SLAVIŠA ĆULUM Poznati kriminalac likvidiran u sačekuši blizu svoje kuće, POLICIJA BLOKIRALA SVE IZLAZE IZ GRADA

Slaviša Ćulum ubijen je danas u Banjaluci hicima iz vatrenog oružja,

2 · 64 · Republika Srpska · 14:16

OVO JE UBICA IZ BAČKOG BRESTOVCA Poznanika izbo nožem, bacio ga u SEPTIČKU JAMU, pa lažno svedočio (FOTO)

Policija je danas uhapsila Gorana T. (54) iz Bačkog Brestovca, koji je

62 · Hronika · 21:40

"UDARIO ME JE METALNOM STOLICOM, MISLIO SAM DA SU UBILI NOVICU" Advokat Petronijević ispričao kako je došlo do prebijanja na Vračaru

Držao sam parče pice u ruci i u tom trenutku samo je počelo da puca. Bez

12 · Hronika · 14:37

LOCIRANI EGZEKUTORI ŠKALJARCA ZBOG KOJEG JE POČEO RAT KLANOVA Goran Radoman je zbog 300 kilograma kokaina likvidiran s 25 metaka, a tek posle 5 godina došlo je do VELIKOG POMAKA

1 · Hronika · 22:08

MUŽ JE PRATIO DO POSLA Direktorka škole u Erdeviku ubijena u svojoj kancelariji

Direktorka osnovne škole "Sava Šumanović" u Erdeviku Branislava Gnjidić

3203 · Hronika · 11:32

TRAGEDIJA NA GRADILIŠTU Radnik iz Zemuna pao sa 12 metara visine

D. S. (45) iz Zemuna, radnik koji je radio na

68 · Hronika · 12:10

STOTINE LJUDI NA ISPRAĆAJU U Erdeviku sahranjena Branislava koju je suprug ubio hicima iz automatske puše

Hronika · 14:19

GRAĐEVINSKA FIRMA KAO PARAVAN Dvojica Srba uhapšena u Italiji zbog 78 kilograma droge, marihuanu krili u PODZEMNIM GARAŽAMA

Dvojica Srba, uhapšena su u Italiji pre nedelju dana zbog švercovanja 78

Hronika · 14:33

UBISTVO KOD TRSTENIKA Tokom svađe koja je prerasla u tuču, mladića GURNULI SA TERASE

Noćas oko pola sata nakon ponoći dogodilo se ubistvo ispred jednog

346 · Hronika · 11:11

NE PROPUSTITE

Najčitanije

Na vrata porodice Nurković kucala je žena, NOSILA JE BEBU: Ništa mi ne treba, samo da vašem mužu kažem DA IMA JOŠ JEDNO DETE

ISPLATA 100 EVRA NA SVAKIH PET DANA Evo kako sve možete da se PRIJAVITE, ko ima pravo na pomoć i kada će vam STIĆI PARE

POČINJU PRIJAVE ZA 100 EVRA Mali: Pozivam sve građane Srbije da iskoriste jedan deo paketa ekonomske pomoći

Najbolji video

(VIDEO) Na jezivom snimku vidi se trenutak kako partner prilazi, viče i UDARA SANDRU OBRADOVIĆ

Ringier Axel Springer

Ringier Axel Springer d.o.o. vodeća je izdavačka kuća na teritoriji Srbije u čijem portfoliu se nalaze brojna visokotiražna štampana izdanja „Blic“, „Blic žena“, „Puls“, „NIN“ i „Auto Bild“.

Kompanija je osnovana 1996. godine. Od 2010. godine Ringier Axel Springer Srbija postaje deo novoosnovane medijske grupacije Ringier Axel Springer Media AG, koja takodje posluje u Poljskoj, Slovačkoj, Mađarskoj, Estoniji, Letoniji i Litvaniji.

Telefon +381 11 333 4 555
Faks +381 11 333 4 556

email: redakcija@blic.rs
adresa: Kosovska 10, Beograd

1996 - 2020 © - Ringier Axel Springer d.o.o.